

REKAPITULACE STAVBY

Stavba: Stavební úpravy lázeňských domů "Ostrava a Albatros", Karlovy Vary

KSO: 801 13
Místo: Karlovy Vary

CC-CZ:
Datum: 7.1.2019

Zadavatel:
ZSMV, Přípotoční 300/12, 101 00 Praha

IČ: 67779999
DIČ: CZ67779999

Uchazeč:
STINTER CZ s.r.o., Perucká 1/2522, 120 00 Praha 2

IČ: 25959506
DIČ: CZ25959506

Projektant:

IČ:
DIČ:



Poznámka:

Soupis prací je sestaven s využitím Cenové soustavy ÚRS. Položky, které pochází z této cenové soustavy, jsou ve sloupci 'Cenová soustava' označeny popisem 'CS ÚRS' a úrovní příslušného kalendářního pololetí. Veškeré další informace vymezující popis a podmínky použití těchto položek z Cenové soustavy, které nejsou uvedeny přímo v soupisu prací, jsou neomezeně dálkově k dispozici na www.cs-urs.cz, sekce Cenové a technické podmínky.

Cena bez DPH

1 319 279,32

	Sazba daně	Základ daně	Výše daně
DPH základní	21,00%	1 319 279,32	277 048,66
DPH snížená	15,00%	0,00	0,00

Cena s DPH

v CZK

1 596 327,98

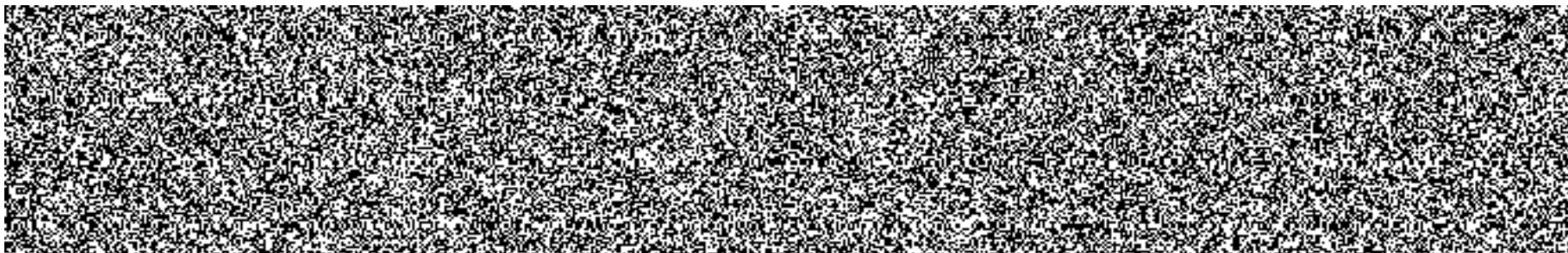

REKAPITULACE OBJEKTŮ STAVBY A SOUPISŮ PRACÍ

Stavba: Stavební úpravy lázeňských domů "Ostrava a Albatros", Karlovy Vary

Místo: Karlovy Vary

Datum: 7.1.2019

Zadavatel: ZSMV, Přípotoční 300/12, 101 00 Praha

Projektant: 

Uchazeč: STINTER CZ s.r.o., Perucká 1/2522, 120 00 Praha 2

Kód	Objekt, Soupis prací	Cena bez DPH [CZK]	Cena s DPH [CZK]	Typ
Náklady stavby celkem		1 319 279,32	1 596 327,98	
00	VON (Vedlejší a ostatní náklady)	43 000,00	52 030,00	VON
SO.1	Stavební úpravy objektu LD Ostrava	939 186,19	1 136 415,29	STA
SO.2	Stavební úpravy objektu LD Albatros	337 093,13	407 882,69	STA

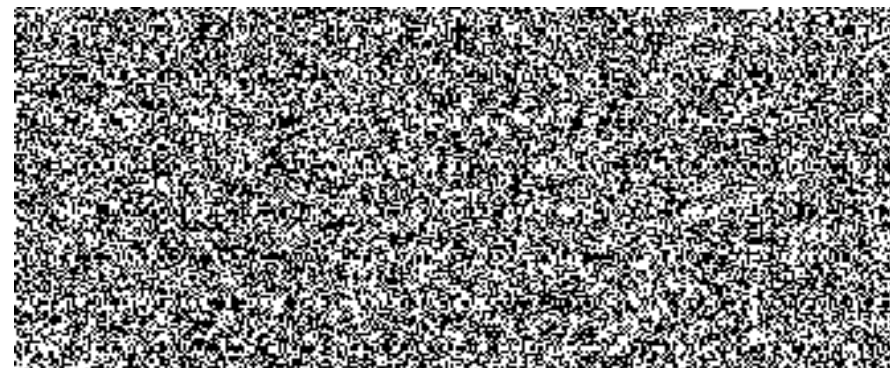

KRYCÍ LIST SOUPISU

Stavba:

Stavební úpravy lázeňských domů "Ostrava a Albatros", Karlovy Vary

Objekt:

00 - VON (Vedlejší a ostatní náklady)

KSO: 801 13
Místo: Karlovy Vary

Zadavatel:
ZSMV, Přípotoční 300/12, 101 00 Praha

Uchazeč:
STINTER CZ s.r.o., Perucká 1/2522, 120 00 Praha 2

Projektant:



Poznámka:

CC-CZ:
Datum: 7.1.2019

IČ: 67779999
DIČ: CZ67779999

IČ: 25959506
DIČ: CZ25959506

IČ:
DIČ:

Cena bez DPH				43 000,00
---------------------	--	--	--	------------------

	Základ daně	Sazba daně	Výše daně
DPH základní	43 000,00	21,00%	9 030,00
DPH snížená	0,00	15,00%	0,00

Cena s DPH	v CZK	52 030,00
-------------------	--------------	------------------

REKAPITULACE ČLENĚNÍ SOUPISU PRACÍ

Stavba: Stavební úpravy lázeňských domů "Ostrava a Albatros", Karlovy Vary

Objekt: **00 - VON (Vedlejší a ostatní náklady)**

Místo: Karlovy Vary

Zadavatel: ZSMV, Přípotoční 300/12, 101 00 Praha

Uchazeč: STINTER CZ s.r.o., Perucká 1/2522, 120 00 Praha 2

Datum: 7.1.2019

Projektant:



Kód dílu - Popis

Cena celkem [CZK]

Náklady soupisu celkem	43 000,00
VRN - Vedlejší rozpočtové náklady	43 000,00
VRN1 - Projektové práce	5 000,00
VRN3 - Zařízení staveniště	6 000,00
VRN4 - Inženýrská činnost	22 000,00
VRN5 - Vedlejší rozpočtové náklady	5 000,00
VRN7 - Provozní vlivy	5 000,00

SOUPIS PRACÍ

Stavba:

Stavební úpravy lázeňských domů "Ostrava a Albatros", Karlovy Vary

Objekt:

00 - VON (Vedlejší a ostatní náklady)

Místo: Karlovy Vary

Datum: 7.1.2019

Zadavatel: ZSMV, Přípotoční 300/12, 101 00 Praha

Projektant: 

Uchazeč: STINTER CZ s.r.o., Perucká 1/2522, 120 00 Praha 2

PČ	Typ	Kód	Popis	MJ	Množství	J.cena [CZK]	Cena celkem [CZK]	Cenová soustava
----	-----	-----	-------	----	----------	--------------	-------------------	-----------------

Náklady soupisu celkem

43 000,00

D VRN Vedlejší rozpočtové náklady 43 000,00

D VRN1 Projektové práce 5 000,00

1	K	010001000	Průzkumné, geodetické a projektové práce	%	1,000	5 000,00	5 000,00	CS ÚRS 2018 02
---	---	-----------	--	---	-------	----------	----------	----------------

P
Poznámka k položce:
- Zpracování Dokumentace skutečného provedení a Dokladové části k Předávacímu protokolu Díla
- Zpracování Dílenské, Výrobní a Montážní projektové dokumentace

D VRN3 Zařízení staveniště 6 000,00

2	K	030001000	Zařízení staveniště	%	1,000	6 000,00	6 000,00	CS ÚRS 2018 02
---	---	-----------	---------------------	---	-------	----------	----------	----------------

P
Poznámka k položce:
- Zřízení, provoz a likvidace zařízení staveniště včetně spotřebovaných energií

D VRN4 Inženýrská činnost 22 000,00

3	K	040001000	Inženýrská činnost	%	1,000	7 000,00	7 000,00	CS ÚRS 2018 02
---	---	-----------	--------------------	---	-------	----------	----------	----------------

P
Poznámka k položce:
- Vedení projektu a účast zástupců Dodavatele na Kontrolních dnech a s tím spojené plnění úkolů

4	K	043103000	Zkoušky bez rozlišení	%	1,000	5 000,00	5 000,00	CS ÚRS 2018 02
---	---	-----------	-----------------------	---	-------	----------	----------	----------------

P
Poznámka k položce:
- Komplexní a individuální funkční zkoušky
- Zpracování a aktualizace Kontrolního zkušebního plánu včetně Technologických postupů

5	K	049103000	Náklady vzniklé v souvislosti s realizací stavby	%	1,000	10 000,00	10 000,00	CS ÚRS 2018 02
---	---	-----------	--	---	-------	-----------	-----------	----------------

P
Poznámka k položce:
- Zřízení, provoz, administrace a elektronického úložiště projektových informací (SharePoint server) včetně předání Objednateli po dokončení Díla
- Analýzy rizik spojených s realizací Díla

PČ	Typ	Kód	Popis	MJ	Množství	J.cena [CZK]	Cena celkem [CZK]	Cenová soustava
D VRN5			Vedlejší rozpočtové náklady				5 000,00	
6	K	040001007	Vnitrostaveništní doprava o další opatření plynoucí z ZOV	%	1,000	5 000,00	5 000,00	CS ÚRS 2018 02
D VRN7			Provozní vlivy				5 000,00	
7	K	070001000	Provozní vlivy	%	1,000	5 000,00	5 000,00	CS ÚRS 2018 02

KRYCÍ LIST SOUPISU

Stavba:

Stavební úpravy lázeňských domů "Ostrava a Albatros", Karlovy Vary

Objekt:

SO.1 - Stavební úpravy objektu LD Ostrava

KSO: 801 13
Místo: Karlovy Vary

Zadavatel:
ZSMV, Přípotoční 300/12, 101 00 Praha

Uchazeč:
STINTER CZ s.r.o., Perucká 1/2522, 120 00 Praha 2

Projektant:

Poznámka:

CC-CZ:
Datum: 7.1.2019

IČ: 67779999
DIČ: CZ67779999

IČ: 25959506
DIČ: CZ25959506

IČ: 
DIČ: 

Cena bez DPH

939 186,19

	Základ daně	Sazba daně	Výše daně
DPH základní	939 186,19	21,00%	197 229,10
DPH snížená	0,00	15,00%	0,00

Cena s DPH

v CZK

1 136 415,29

REKAPITULACE ČLENĚNÍ SOUPISU PRACÍ

Stavba: Stavební úpravy lázeňských domů "Ostrava a Albatros", Karlovy Vary

Objekt: **SO.1 - Stavební úpravy objektu LD Ostrava**

Místo: Karlovy Vary

Datum: 7.1.2019

Zadavatel: ZSMV, Přípotoční 300/12, 101 00 Praha

Projektant:

Uchazeč: STINTER CZ s.r.o., Perucká 1/2522, 120 00 Praha 2



Kód dílu - Popis

Cena celkem [CZK]

Náklady soupisu celkem

939 186,19

HSV - Práce a dodávky HSV

221 830,69

6 - Úpravy povrchů, podlahy a osazování výplní

13 594,75

9 - Ostatní konstrukce a práce, bourání

205 000,00

997 - Přesun sutě

2 814,64

998 - Přesun hmot

421,30

PSV - Práce a dodávky PSV

717 355,50

764 - Konstrukce klempířské

26 626,35

766 - Konstrukce truhlářské

111 811,50

783 - Dokončovací práce - nátěry

46 081,63

784 - Dokončovací práce - malby a tapety

6 042,12

787 - Dokončovací práce - zasklívání

526 793,90

SOUPIS PRACÍ

Stavba:

Stavební úpravy lázeňských domů "Ostrava a Albatros", Karlovy Vary

Objekt:

SO.1 - Stavební úpravy objektu LD Ostrava

Místo: Karlovy Vary

Datum: 7.1.2019

Zadavatel: ZSMV, Přípotoční 300/12, 101 00 Praha

Projektant: 

Uchazeč: STINTER CZ s.r.o., Perucká 1/2522, 120 00 Praha 2

PČ	Typ	Kód	Popis	MJ	Množství	J.cena [CZK]	Cena celkem [CZK]	Cenová soustava
----	-----	-----	-------	----	----------	--------------	-------------------	-----------------

Náklady soupisu celkem

939 186,19

D HSV Práce a dodávky HSV 221 830,69

D 6 Úpravy povrchů, podlahy a osazování výplní 13 594,75

1	K	612315302	Vápenná omítka ostění nebo nadpraží štuková	m2	21,625	450,00	9 731,25	CS ÚRS 2018 02
	WV		"viz výkres b.102"					
	WV		(5,64+3,025*2+2,6+3,025*2)*0,555+(2,6+3,025*2+4,105+2,77*2)*0,565		21,625			
	WV		Součet		21,625			

2	K	619995001	Začištění omítek (s dodáním hmot) kolem oken, dveří, podlah, obkladů apod.	m	38,635	100,00	3 863,50	CS ÚRS 2018 02
	WV		"viz výkres b.102"					
	WV		(5,64+3,025*2+2,6+3,025*2+2,6+3,025*2+4,105+2,77*2)		38,635			
	WV		Součet		38,635			

D 9 Ostatní konstrukce a práce, bourání 205 000,00

3	K	997989101	Technická manipulace - vnitrostaveništní doprava s okenními křídly	kpl	1,000	75 000,00	75 000,00	
---	---	-----------	--	-----	-------	-----------	-----------	--

P
Poznámka k položce:
- manipulace velkoformátovými skly pomocí vakuových přísavek na jeřábu či jiném vhodném manipulačním prostředku

4	K	997989105	Mimostaveništní doprava okenních křidel	kpl	1,000	130 000,00	130 000,00	
---	---	-----------	---	-----	-------	------------	------------	--

P
Poznámka k položce:
- složitost manipulace v úzkých ulicích v okolí stavby

D 997 Přesun sutě 2 814,64

5	K	997006551	Hrubé urovnání suti na skládce bez zhutnění	t	1,208	50,00	60,40	CS ÚRS 2018 02
6	K	997013151	Vnitrostaveništní doprava suti a vybouraných hmot vodorovně do 50 m svisle s omezením mechanizace pro budovy a halý výšky do 6 m	t	1,208	400,00	483,20	CS ÚRS 2018 02

PČ	Typ	Kód	Popis	MJ	Množství	J.cena [CZK]	Cena celkem [CZK]	Cenová soustava
7	K	997013501	Odvoz sutí a vybouraných hmot na skládku nebo meziskládku se složením, na vzdálenost do 1 km	t	1,208	300,00	362,40	CS ÚRS 2018 02
8	K	997013509	Odvoz sutí a vybouraných hmot na skládku nebo meziskládku se složením, na vzdálenost Příplatek k ceně za každý další i započatý 1 km přes 1 km	t	22,952	20,00	459,04	CS ÚRS 2018 02
	VV		1,208*19 'Přepočtené koeficientem množství		22,952			
9	K	997013804	Poplatek za uložení stavebního odpadu na skládce (skládkovné) ze skla zaříděného do Katalogu odpadů pod kódem 170 202	t	1,208	1 200,00	1 449,60	CS ÚRS 2018 02
D 998			Přesun hmot				421,30	
10	K	998011001	Přesun hmot pro budovy občanské výstavby, bydlení, výrobu a služby s nosnou svíslou konstrukcí zděnou z cihel, tvárnic nebo kamene vodorovná dopravní vzdálenost do 100 m pro budovy výšky do 6 m	t	0,766	550,00	421,30	CS ÚRS 2018 02
D PSV			Práce a dodávky PSV				717 355,50	
D 764			Konstrukce klempířské				26 626,35	
11	K	764002851	Demontáž klempířských konstrukcí oplechování parapetů do sutí	m	14,955	220,00	3 290,10	CS ÚRS 2018 02
	VV		"viz výkres b.002"					
	VV		(5,64+2,6+2,61+4,105)		14,955			
	VV		Součet		14,955			
12	K	764236403	Oplechování parapetů z měděného plechu rovných mechanicky kotvených, bez rohů rš do 250 mm	m	14,945	1 450,00	21 670,25	CS ÚRS 2018 02
	VV		"viz tabulka klempířských výrobků"					
	VV		"K1" (5,64+2,6+2,6+4,105)		14,945			
	VV		Součet		14,945			
13	K	764236465	Oplechování parapetů z měděného plechu rovných celoplošně lepených, bez rohů Příplatek k cenám za zvýšenou pracnost při provedení rohu nebo koutu do rš 400 mm	kus	8,000	200,00	1 600,00	CS ÚRS 2018 02
14	K	998764101	Přesun hmot pro konstrukce klempířské stanovený z hmotnosti přesunovaného materiálu vodorovná dopravní vzdálenost do 50 m v objektech výšky do 6 m	t	0,022	3 000,00	66,00	CS ÚRS 2018 02
D 766			Konstrukce truhlářské				111 811,50	
15	K	766411812	Demontáž obložení stěn panely, plochy přes 1,5 m2	m2	10,910	60,00	654,60	CS ÚRS 2018 02
	P		<i>Poznámka k položce: odstranění krytů otopných těles</i>					
	VV		"viz výkres b.002"					
	VV		(5,64+2,6*2+4,105)*0,73		10,910			
	VV		Součet		10,910			
16	K	766441822	Demontáž parapetních desek dřevěných nebo plastových šířky přes 300 mm délky přes 1m	kus	4,000	60,00	240,00	CS ÚRS 2018 02
	VV		"viz výkres b.002"					
	VV		(4)		4,000			
	VV		Součet		4,000			

PČ	Typ	Kód	Popis	MJ	Množství	J.cena [CZK]	Cena celkem [CZK]	Cenová soustava
17	K	76662101R	Montáž oken dřevěných - zpětná montáž olistování	m2	44,162	1 200,00	52 994,40	
	P		<i>Poznámka k položce: Zpětná montáž vnitřních lišt okenních výkladců</i>					
	VV		"viz tabulka oken a dveří"					
	VV		"O1" (5,64*3,025)		17,061			
	VV		"O2" (2,6*3,025)*2		15,730			
	VV		"O3" (4,105*2,77)		11,371			
	VV		Součet		44,162			
18	K	766622814	Demontáž okenních konstrukcí k opětovnému použití rámu jednoduchých dřevěných, plochy otvoru přes 4 m2	m2	44,162	800,00	35 329,60	CS ÚRS 2018 02
	VV		"viz tabulka oken a dveří"					
	VV		"O1" (5,64*3,025)		17,061			
	VV		"O2" (2,6*3,025)*2		15,730			
	VV		"O3" (4,105*2,77)		11,371			
	VV		Součet		44,162			
19	K	766694123	Montáž ostatních truhlářských konstrukcí parapetních desek dřevěných nebo plastových šířky přes 300 mm, délky přes 1600 do 2600 mm	kus	2,000	220,00	440,00	CS ÚRS 2018 02
	VV		"viz výpis truhlářských výrobků a výkres b.102"					
	VV		"T2" (2)		2,000			
	VV		Součet		2,000			
20	M	60794109R	deska parapetní dřevěná vnitřní š. do 0,6 m	m	5,200	920,00	4 784,00	
	VV		"viz výpis truhlářských výrobků"					
	VV		"T2" (2,6)*2		5,200			
	VV		Součet		5,200			
21	M	60794121	koncovka PVC k parapetním dřevěným deskám 600 mm	kus	4,000	45,00	180,00	CS ÚRS 2018 02
	VV		2*2 'Přepočtené koeficientem množství		4,000			
22	K	766694124	Montáž ostatních truhlářských konstrukcí parapetních desek dřevěných nebo plastových šířky přes 300 mm, délky přes 2600 mm	kus	2,000	450,00	900,00	CS ÚRS 2018 02
	VV		"viz výpis truhlářských výrobků a výkres b.102"					
	VV		"T1" (1)		1,000			
	VV		"T3" (1)		1,000			
	VV		Součet		2,000			
23	M	60794109R	deska parapetní dřevěná vnitřní š. do 0,6 m	m	9,745	920,00	8 965,40	
	VV		"viz výpis truhlářských výrobků"					
	VV		"T1" (5,64)		5,640			
	VV		"T3" (4,105)		4,105			
	VV		Součet		9,745			
24	M	60794121	koncovka PVC k parapetním dřevěným deskám 600 mm	kus	4,000	45,00	180,00	CS ÚRS 2018 02
	VV		2*2 'Přepočtené koeficientem množství		4,000			
25	K	766699612	Montáž ostatních truhlářských konstrukcí krytů topného tělesa dřevěných z tvrdého dřeva	m2	10,910	450,00	4 909,50	CS ÚRS 2018 02
	VV		"viz výpis truhlářských výrobků a výkres b.102"					
	VV		"T4" (5,64)*0,73		4,117			

PČ	Typ	Kód	Popis	MJ	Množství	J.cena [CZK]	Cena celkem [CZK]	Cenová soustava
	VV		"T5" (2,6*2)*0,73		3,796			
	VV		"T6" (4,105)*0,73		2,997			
	VV		Součet		10,910			
26	M	766 - T4	T4 - kryt topení 5640x730 mm	kus	1,000	520,00	520,00	
	P		Poznámka k položce: 11x horizontální lat' 50x30 mm lat'ová konstrukce materiál - dřevo					
27	M	766 - T5	T5 - kryt topení 2600x730 mm	kus	2,000	320,00	640,00	
	P		Poznámka k položce: 11x horizontální lat' 50x30 mm lat'ová konstrukce materiál - dřevo					
28	M	766 - T6	T6 - kryt topení 4105x730 mm	kus	1,000	440,00	440,00	
	P		Poznámka k položce: 11x horizontální lat' 50x30 mm lat'ová konstrukce materiál - dřevo					
29	K	998766101	Přesun hmot pro konstrukce truhlářské stanovený z hmotnosti přesunovaného materiálu vodorovná dopravní vzdálenost do 50 m v objektech výšky do 6 m	t	0,317	2 000,00	634,00	CS ÚRS 2018 02
D	783		Dokončovací práce - nátěry				46 081,63	
30	K	783000121	Zakrývání konstrukcí včetně pozdějšího odkrytí konstrukcí nebo prvků olepením páskou nebo fólií	m	81,250	12,00	975,00	CS ÚRS 2018 02
	VV		"viz tabulka oken a dveří"					
	VV		"vnější rámy oken"					
	VV		"O1" (5,64+3,545*2)		12,730			
	VV		"O2" (2,6+3,545*2)*2		19,380			
	VV		"O3" (4,105+3,2*2)		10,505			
	VV		"vnitřní rámy oken"					
	VV		"O1" (5,64+3,025*2)		11,690			
	VV		"O2" (2,6+3,025*2)*2		17,300			
	VV		"O3" (4,105+2,77*2)		9,645			
	VV		Součet		81,250			
31	M	58124838	páska maskovací krepová pro malířské potřeby š 50mm	m	85,313	5,00	426,57	CS ÚRS 2018 02
	VV		81,25*1,05 'Přepočtené koeficientem množství		85,313			
32	K	783101203	Příprava podkladu truhlářských konstrukcí před provedením nátěru broušením smrkovým papírem nebo plátnem jemné	m2	42,151	100,00	4 215,10	CS ÚRS 2018 02
	VV		"viz tabulka oken a dveří"					
	VV		"vnější rám oken"					
	VV		"O1" (5,64*3,545-(7,15*2))		5,694			
	VV		"O2" (2,6*3,545-(6,66))*2		5,114			

PČ	Typ	Kód	Popis	MJ	Množství	J.cena [CZK]	Cena celkem [CZK]	Cenová soustava
	VV		"O3" (4,105*3,2-(4,1*2))		4,936			
	VV		"vnitřní rám oken"					
	VV		"O1" (5,64*3,025-(7,15*2))		2,761			
	VV		"O2" (2,6*3,025-(6,66))*2		2,410			
	VV		"O3" (4,105*2,77-(4,1*2))		3,171			
	VV		Součet		24,086			
	VV		24,086*1,75 'Přepočtené koeficientem množství		42,151			
33	K	783101403	Příprava podkladu truhlářských konstrukcí před provedením nátěru oprášení	m2	42,151	20,00	843,02	CS ÚRS 2018 02
34	K	783106807	Odstranění nátěrů z truhlářských konstrukcí odstraňovačem nátěrů s obroušením	m2	42,151	580,00	24 447,58	CS ÚRS 2018 02
35	K	783114101	Základní nátěr truhlářských konstrukcí jednonásobný syntetický	m2	42,151	120,00	5 058,12	CS ÚRS 2018 02
36	K	783118211	Lakovací nátěr truhlářských konstrukcí dvojnásobný s mezibroušením syntetický	m2	42,151	120,00	5 058,12	CS ÚRS 2018 02
37	K	783122111	Tmelení truhlářských konstrukcí lokální, včetně přebroušení tmelených míst rozsahu přes 10 do 30% plochy, tmelem disperzním akrylátovým nebo latexovým	m2	42,151	120,00	5 058,12	CS ÚRS 2018 02

D 784

Dokončovací práce - malby a tapety

6 042,12

38	K	784111001	Oprášení (ometení) podkladu v místnostech výšky do 3,80 m	m2	21,265	4,00	85,06	CS ÚRS 2018 02
39	K	784111031	Omytí podkladu omytí v místnostech výšky do 3,80 m	m2	21,265	4,00	85,06	CS ÚRS 2018 02
40	K	784121001	Oškrabání malby v místnostech výšky do 3,80 m	m2	21,265	45,00	956,93	CS ÚRS 2018 02
41	K	784171111	Zakrytí nemalovaných ploch (materiál ve specifikaci) včetně pozdějšího odkrytí svislých ploch např. stěn, oken, dveří v místnostech výšky do 3,80	m2	44,162	20,00	883,24	CS ÚRS 2018 02
	VV		"viz výkres b.102"					
	VV		((5,64*3,025)+(2,6*3,025)*2+(4,105*2,77))		44,162			
	VV		Součet		44,162			
42	M	581248440	fólie pro malířské potřeby zakrývací, 25μ, 4 x 5 m	m2	46,370	10,00	463,70	CS ÚRS 2018 02
	VV		44,162*1,05 'Přepočtené koeficientem množství		46,370			
43	K	784181121	Penetrace podkladu jednonásobná hloubková v místnostech výšky do 3,80 m	m2	21,625	45,00	973,13	CS ÚRS 2018 02
44	K	784221101	Malby z malířských směsí otěruvzdorných za sucha dvojnásobné, bílé za sucha otěruvzdorné dobře v místnostech výšky do 3,80 m	m2	21,625	120,00	2 595,00	CS ÚRS 2018 02
	VV		"viz výkres b.102"					
	VV		(5,64+3,025*2+2,6+3,025*2)*0,555+(2,6+3,025*2+4,105+2,77*2)*0,565		21,625			
	VV		Součet		21,625			

D 787

Dokončovací práce - zasklívání

526 793,90

45	K	787 - R1	O3 - do výkladce bude vloženo kalené bezpečnostní sklo s vloženým výklopným poloobloukovým oknem	kus	1,000	140 000,00	140 000,00	
46	K	787700804	Vysklívání výkladců skla plochého, plochy přes 6 m2	m2	44,162	190,00	8 390,78	CS ÚRS 2018 02
	VV		"viz tabulka oken a dveří"					
	VV		"O1" (5,64*3,025)		17,061			
	VV		"O2" (2,6*3,025)*2		15,730			

PČ	Typ	Kód	Popis	MJ	Množství	J.cena [CZK]	Cena celkem [CZK]	Cenová soustava
	VV		"O3" (4,105*2,77)		11,371			
	VV		Součet		44,162			
47	K	78771637R	Zasklívání výkladců deskami plochými plnými sklem plochým izolačním trojsklem s podtmelením na lišty, s oboustranným uzavřením drážky trvale pružným tmelem, lepené bezpečnostní sklo 12 mm (66.1) x 6 x 6 mm, sklo pokovené - 60% odraz slunečního svitu, meziskelní rámeček 2x16 mm	m2	38,497	9 800,00	377 270,60	
	VV		"viz tabulka oken a dveří"					
	VV		"O1" (5,64*3,025)		17,061			
	VV		"O2" (2,6*3,025)*2		15,730			
	VV		"O3" (2,06*2,77)		5,706			
	VV		Součet		38,497			
48	K	998787101	Přesun hmot pro zasklívání stanovený z hmotnosti přesunovaného materiálu vodorovná dopravní vzdálenost do 50 m v objektech výšky do 6 m	t	1,231	920,00	1 132,52	CS ÚRS 2018 02

KRYCÍ LIST SOUPISU

Stavba:

Stavební úpravy lázeňských domů "Ostrava a Albatros", Karlovy Vary

Objekt:

SO.2 - Stavební úpravy objektu LD Albatros

KSO: 801 13
Místo: Karlovy Vary

Zadavatel:
ZSMV, Přípotoční 300/12, 101 00 Praha

Uchazeč:
STINTER CZ s.r.o., Perucká 1/2522, 120 00 Praha 2

Projektant:



Poznámka:

CC-CZ:
Datum: 7.1.2019

IČ: 67779999
DIČ: CZ67779999

IČ: 25959506
DIČ: CZ25959506

IČ:
DIČ:

Cena bez DPH

337 093,13

	Základ daně	Sazba daně	Výše daně
DPH základní	337 093,13	21,00%	70 789,56
DPH snížená	0,00	15,00%	0,00

Cena s DPH

v CZK

407 882,69

REKAPITULACE ČLENĚNÍ SOUPISU PRACÍ

Stavba: Stavební úpravy lázeňských domů "Ostrava a Albatros", Karlovy Vary

Objekt: **SO.2 - Stavební úpravy objektu LD Albatros**

Místo: Karlovy Vary

Datum: 7.1.2019

Zadavatel: ZSMV, Přípotoční 300/12, 101 00 Praha

Projektant:

Uchazeč: STINTER CZ s.r.o., Perucká 1/2522, 120 00 Praha 2



Kód dílu - Popis

Cena celkem [CZK]

Náklady soupisu celkem

337 093,13

HSV - Práce a dodávky HSV

68 751,92

6 - Úpravy povrchů, podlahy a osazování výplní

22 167,92

9 - Ostatní konstrukce a práce-bourání

26 543,20

997 - Přesun sutě

18 994,80

998 - Přesun hmot

1 046,00

PSV - Práce a dodávky PSV

268 341,21

751 - Vzduchotechnika

23 360,00

766 - Konstrukce truhlářské

153 660,00

771 - Podlahy z dlaždic

41 074,16

784 - Dokončovací práce - malby a tapety

50 247,05

SOUPIS PRACÍ

Stavba:

Stavební úpravy lázeňských domů "Ostrava a Albatros", Karlovy Vary

Objekt:

SO.2 - Stavební úpravy objektu LD Albatros

Místo: Karlovy Vary

Datum: 7.1.2019

Zadavatel: ZSMV, Přípotoční 300/12, 101 00 Praha

Projektant: 

Uchazeč: STINTER CZ s.r.o., Perucká 1/2522, 120 00 Praha 2

PČ	Typ	Kód	Popis	MJ	Množství	J.cena [CZK]	Cena celkem [CZK]	Cenová soustava
----	-----	-----	-------	----	----------	--------------	-------------------	-----------------

Náklady soupisu celkem

337 093,13

D HSV Práce a dodávky HSV

68 751,92

D 6 Úpravy povrchů, podlahy a osazování výplní

22 167,92

1	K	612315225	Vápenná omítka jednotlivých malých ploch štuková na stěnách, plochy jednotlivě přes 1,0 do 4 m ²	kus	1,000	900,00	900,00	CS ÚRS 2018 02
2	K	612315302	Vápenná omítka ostění nebo nadpraží štuková	m ²	2,376	700,00	1 663,20	CS ÚRS 2018 02
	VV		"viz výkres b.101"					
	VV		"m.č. 101" (2,4+3,2*2)*0,27		2,376			
	VV		Součet		2,376			
3	K	619995001	Začištění omítek (s dodáním hmot) kolem oken, dveří, podlah, obkladů apod.	m	52,250	160,00	8 360,00	CS ÚRS 2018 02
	VV		"viz výkres b.101"					
	VV		"m.č. 101" (20,66+2,1-(0,9)+2,4+3,2*2)		30,660			
	VV		"m.č. 102" (20,39+2,1-(0,9))		21,590			
	VV		Součet		52,250			
4	K	619996145	Ochrana stavebních konstrukcí a samostatných prvků včetně pozdějšího odstranění obalením geotextilií samostatných konstrukcí a prvků	m ²	18,996	70,00	1 329,72	CS ÚRS 2018 02
	VV		"viz výkres b.101"					
	VV		"m.č. 101" (0,9*2,02+2,4*3,2)		9,498			
	VV		"m.č. 102" (0,9*2,02+2,4*3,2)		9,498			
	VV		Součet		18,996			
5	K	621385105	Omítka jednotlivých malých ploch podhledů, plochy jednotlivě přes 1,0 do 4,0 m ²	kus	1,000	450,00	450,00	CS ÚRS 2018 02
6	K	622385105	Omítka jednotlivých malých ploch stěn, plochy jednotlivě přes 1,0 do 4,0 m ²	kus	2,000	550,00	1 100,00	CS ÚRS 2018 02
7	K	631311131	Doplnění dosavadních mazanin prostým betonem s dodáním hmot, bez potěru, plochy jednotlivě do 1 m ² a tl. přes 80 mm	m ³	0,070	5 500,00	385,00	CS ÚRS 2018 02
	VV		"viz výkres b.101"					

PČ	Typ	Kód	Popis	MJ	Množství	J.cena [CZK]	Cena celkem [CZK]	Cenová soustava
	VV		"doplnění betové mazaniny v místě odbouraného soklu" (1,545*0,45)*0,1		0,070			
	VV		Součet		0,070			
8	K	632683111	Sešívání trhlin v betonových podlahách ocelovými sponkami se zálivkou pryskyřičí vzdálenosti sponek do 10 cm	m	1,995	4 000,00	7 980,00	CS ÚRS 2018 02
	VV		"viz výkres b.101"					
	VV		(1,545+0,45)		1,995			
	VV		Součet		1,995			
D 9			Ostatní konstrukce a práce-bourání				26 543,20	
9	K	949101111	Lešení pomocné pracovní pro objekty pozemních staveb pro zatížení do 150 kg/m2, o výšce lešeňové podlahy do 1,9 m	m2	50,380	100,00	5 038,00	CS ÚRS 2018 02
10	K	952901111	Vyčištění budov nebo objektů před předáním do užívání budov bytové nebo občanské výstavby, světlé výšky podlaží do 4 m	m2	50,380	100,00	5 038,00	CS ÚRS 2018 02
	VV		"viz výkres b.101"					
	VV		(25+25,38)		50,380			
	VV		Součet		50,380			
11	K	962032231	Bourání zdiva nadzákladového z cihel nebo tvárnic z cihel pálených nebo vápenopískových, na maltu vápennou nebo vápenocementovou, objemu přes 1 m3	m3	0,278	450,00	125,10	CS ÚRS 2018 02
	VV		"viz výkres b.001"					
	VV		(1,545*0,45*0,4)		0,278			
	VV		Součet		0,278			
12	K	965046111	Broušení stávajících betonových podlah úběr do 3 mm	m2	50,380	120,00	6 045,60	CS ÚRS 2018 02
13	K	965046119	Broušení stávajících betonových podlah Příplatek k ceně za každý další 1 mm úběru	m2	50,380	80,00	4 030,40	CS ÚRS 2018 02
	VV		25,19*2 'Přepočtené koeficientem množství		50,380			
14	K	965081213	Bourání podlah z dlaždic bez podkladního lože nebo mazaniny, s jakoukoliv výplní spár keramických nebo xyolitových tl. do 10 mm, plochy přes 1 m2	m2	50,380	70,00	3 526,60	CS ÚRS 2018 02
	VV		"viz výkres b.001"					
	VV		"m.č. 101" (25)		25,000			
	VV		"m.č. 102" (25,38)		25,380			
	VV		Součet		50,380			
15	K	965081611	Odsekání soklíků včetně otlučení podkladní omítky až na zdivo rovných	m	44,990	40,00	1 799,60	CS ÚRS 2018 02
	VV		"viz výkres b.001"					
	VV		"m.č. 101" (22,2+2,1-(0,9))		23,400			
	VV		"m.č. 102" (20,39+2,1-(0,9))		21,590			
	VV		Součet		44,990			
16	K	968062747	Vybourání dřevěných rámu oken s křídly, dveřních zárubní, vrat, stěn, ostění nebo obkladů stěn plných, zasklených nebo výkladních pevných nebo otevíratelných, plochy přes 4 m2	m2	7,230	130,00	939,90	CS ÚRS 2018 02
	VV		"viz výkres d.001"					
	VV		(7,23)		7,230			
	VV		Součet		7,230			

PČ	Typ	Kód	Popis	MJ	Množství	J.cena [CZK]	Cena celkem [CZK]	Cenová soustava
D 997			Přesun sutě					18 994,80
17	K	997006551	Hrubé urovnání suti na skládce bez zhutnění	t	2,878	300,00	863,40	CS ÚRS 2018 02
18	K	997013151	Vnitrostaveništní doprava suti a vybouraných hmot vodorovně do 50 m svise s omezením mechanizace pro budovy a halý výšky do 6 m	t	2,878	600,00	1 726,80	CS ÚRS 2018 02
19	K	997013501	Odvoz suti a vybouraných hmot na skládku nebo meziskládku se složením, na vzdálenost do 1 km	t	2,878	300,00	863,40	CS ÚRS 2018 02
20	K	997013509	Odvoz suti a vybouraných hmot na skládku nebo meziskládku se složením, na vzdálenost Příplatek k ceně za každý další i započatý 1 km přes 1 km	t	54,682	200,00	10 936,40	CS ÚRS 2018 02
VV			2,878*19 Přepočtené koeficientem množství	54,682				
21	K	997013831	Poplatek za uložení stavebního odpadu na skládce (skládkovné) směsného stavebního a demoličního zatříděného do Katalogu odpadů pod kódem 170 904	t	2,878	1 600,00	4 604,80	CS ÚRS 2018 02
D 998			Přesun hmot					1 046,00
22	K	998011001	Přesun hmot pro budovy občanské výstavby, bydlení, výrobu a služby s nosnou svistou konstrukcí zděnou z cihel, tvárníc nebo kamene vodorovná dopravní vzdálenost do 100 m pro budovy výšky do 6 m	t	0,523	2 000,00	1 046,00	CS ÚRS 2018 02
D PSV			Práce a dodávky PSV					268 341,21
D 751			Vzduchotechnika					23 360,00
23	K	751 - R1	Revize a zprovoznění stávajícího VZT potrubí	kpl	1,000	10 000,00	10 000,00	
24	K	751111013	Montáž ventilátoru nízkotlakého, průměru přes 200 do 300 mm	kus	1,000	500,00	500,00	CS ÚRS 2018 02
25	M	42914151	ventilátor IP44 78W 1000 m3/hod	kus	1,000	12 560,00	12 560,00	CS ÚRS 2018 02
26	K	751111811	Demontáž ventilátoru axiálního nízkotlakého kruhové potrubí, průměru do 200 mm	kus	1,000	300,00	300,00	CS ÚRS 2018 02
D 766			Konstrukce truhlářské					153 660,00
27	K	766642363	Montáž dveří dřevěných nebo plastových včetně rámu na PU pěnu dvojitých do dřevěných konstrukcí dvoukřídlových s nadsvětlíkem	kus	1,000	5 000,00	5 000,00	CS ÚRS 2018 02
VV			"viz výkres b.101"					
VV			"D1" (1)	1,000				
VV			Součet	1,000				
28	M	766 - D1	D1 - Výloha LD Albatros (dle původního členění) složena ze čtyř částí - dvoukřídlé dveře a dvě pevné části (podrobněji viz dokumentace)	kus	1,000	148 200,00	148 200,00	

PČ	Typ	Kód	Popis	MJ	Množství	J.cena [CZK]	Cena celkem [CZK]	Cenová soustava
----	-----	-----	-------	----	----------	--------------	-------------------	-----------------

Poznámka k položce:

Popis:

- celkový rozměr 2400x3200 mm
- dvoukřídlé dveře exteriérové prosklené - šířky 2x750 mm+ 800 mm fixní část
- nadpraží s fixním zasklením

Dveře:

- rozměr 1500x2350 mm
- rám - dřevo
- krycí nátěr - lak, barva dle původní barevnosti
- zasklení - bezpečnosti matné sklo
- bez prahu
- větrací mřížka protidešťová se sítkou proti hmyzu z vnitřní strany v rámu velikosti 600x300mm
- kování
- zámek

Fixní část:

- rozměr 800x2350 mm
- rám - dřevo
- krycí nátěr - lak, barva dle původní barevnosti
- zasklení - bezpečnosti matné sklo
- bez prahu
- větrací mřížka protidešťová se sítkou proti hmyzu z vnitřní strany v rámu velikosti 600x300mm

Nadpraží - fixní zasklení:

- rozměr 2400x850 mm
- rám - dřevo
- krycí nátěr - lak, barva dle původní barevnosti

(Odstín nátěru rámu bude vybrán po provedení vzorků zástupci investora, projektanta a památkové péče)

P

29	K	998766101	Přesun hmot pro konstrukce truhlářské stanovený z hmotnosti přesunovaného materiálu vodorovná dopravní vzdálenost do 50 m v objektech výšky do 6 m	t	0,230	2 000,00	460,00	CS ÚRS 2018 02
----	---	-----------	--	---	-------	----------	--------	----------------

D 771

Podlahy z dlaždic

41 074,16

30	K	771471113	Montáž soklíků z dlaždic keramických kladených do malty rovných výšky přes 90 do 120 mm	m	43,450	30,00	1 303,50	CS ÚRS 2018 02
----	---	-----------	---	---	--------	-------	----------	----------------

VV "viz výkres b.101"

VV "m.č. 101" (20,66+2,1-(0,9))

21,860

VV "m.č. 102" (20,39+2,1-(0,9))

21,590

VV Součet

43,450

31	M	59761271	sokl - podlahy (barevný) 600 x 95mm	kus	80,383	200,00	16 076,60	CS ÚRS 2018 02
----	---	----------	-------------------------------------	-----	--------	--------	-----------	----------------

VV 43,45*1,85 Přepočtené koeficientem množství

80,383

32	K	771574153	Montáž podlah z dlaždic keramických lepených flexibilním lepidlem režných nebo glazovaných velkoformátových s rozlivovým lepidlem přes 2 do 4 ks/ m2	m2	50,380	130,00	6 549,40	CS ÚRS 2018 02
----	---	-----------	--	----	--------	--------	----------	----------------

VV "viz výkres b.101"

PČ	Typ	Kód	Popis	MJ	Množství	J.cena [CZK]	Cena celkem [CZK]	Cenová soustava
	VV		"m.č. 101" (25)		25,000			
	VV		"m.č. 102" (25,38)		25,380			
	VV		Součet		50,380			
33	M	59761440	dlaždice keramické slinuté neglazované mrazuvzdorné pro extrémní mechanické namáhání do 3 ks/m2	m2	55,418	220,00	12 191,96	CS ÚRS 2018 02
	VV		50,38*1,1 'Přepočtené koeficientem množství		55,418			
34	K	771591111	Podlahy - ostatní práce penetrace podkladu	m2	50,380	10,00	503,80	CS ÚRS 2018 02
35	K	771591115	Podlahy - ostatní práce spárování silikonem	m	43,450	10,00	434,50	CS ÚRS 2018 02
	P		Poznámka k položce: vyspárování mezi podlahou a soklíkem					
36	K	771990112	Vyrovnání podkladní vrstvy samonivelační stěrkou tl. 4 mm, min. pevnosti 30 MPa	m2	50,380	40,00	2 015,20	CS ÚRS 2018 02
37	K	998771101	Přesun hmot pro podlahy z dlaždic stanovený z hmotnosti přesunovaného materiálu vodorovná dopravní vzdálenost do 50 m v objektech výšky do 6 m	t	2,499	800,00	1 999,20	CS ÚRS 2018 02

D 784

Dokončovací práce - malby a tapety

50 247,05

38	K	784111001	Oprášení (ometení) podkladu v místnostech výšky do 3,80 m	m2	197,305	40,00	7 892,20	CS ÚRS 2018 02
39	K	784111031	Omytí podkladu omytí v místnostech výšky do 3,80 m	m2	197,305	40,00	7 892,20	CS ÚRS 2018 02
40	K	784121001	Oškrabání malby v místnostech výšky do 3,80 m	m2	197,305	40,00	7 892,20	CS ÚRS 2018 02
41	K	784171101	Zakrytí nemalovaných ploch (materiál ve specifikaci) včetně pozdějšího odkrytí podlah	m2	50,380	10,00	503,80	CS ÚRS 2018 02
42	M	581248440	fólie pro malířské potřeby zakrývací, 25μ, 4 x 5 m	m2	52,899	5,00	264,50	CS ÚRS 2018 02
	VV		50,38*1,05 'Přepočtené koeficientem množství		52,899			
43	K	784171121	Zakrytí nemalovaných ploch (materiál ve specifikaci) včetně pozdějšího odkrytí konstrukcí nebo samostatných prvků např. schodišť, nábytku, radiátorů, zábradlí v místnostech výšky do 3,80	m2	10,000	10,00	100,00	CS ÚRS 2018 02
44	M	58124844	fólie pro malířské potřeby zakrývací, 25μ, 4 x 5 m	m2	10,500	5,00	52,50	CS ÚRS 2018 02
	VV		10*1,05 'Přepočtené koeficientem množství		10,500			
45	K	784181121	Penetrace podkladu jednonásobná hloubková v místnostech výšky do 3,80 m	m2	197,305	10,00	1 973,05	CS ÚRS 2018 02
46	K	784221101	Malby z malířských směsí otěruvzdorných za sucha dvojnásobné, bílé za sucha otěruvzdorné dobře v místnostech výšky do 3,80 m	m2	197,305	120,00	23 676,60	CS ÚRS 2018 02
	VV		"viz výkres b.101"					
	VV		"m.č. 101" (2,4+3,2*2)*0,27+(22,51+2,1)*3,29-((0,9*1,97)+(2,4*3,2))+(25)		98,890			
	VV		"m.č. 102" (2,4+3,2*2)*0,27+(22,25+2,1)*3,29-((0,9*1,97)+(2,4*3,2))+(25,38)		98,415			
	VV		Součet		197,305			

Struktura údajů, formát souboru a metodika pro zpracování

Struktura

Soubor je složen ze záložky Rekapitulace stavby a záložek s názvem soupisu prací pro jednotlivé objekty ve formátu XLSX. Každá ze záložek přitom obsahuje ještě samostatné sestavy vymezené orámováním a nadpisem sestavy.

Rekapitulace stavby obsahuje sestavu Rekapitulace stavby a Rekapitulace objektů stavby a soupisů prací.

V sestavě **Rekapitulace stavby** jsou uvedeny informace identifikující předmět veřejné zakázky na stavební práce, KSO, CC-CZ, CZ-CPV, CZ-CPA a celkové nabídkové ceny uchazeče.

V sestavě **Rekapitulace objektů stavby a soupisů prací** je uvedena rekapitulace stavebních objektů, inženýrských objektů, provozních souborů, vedlejších a ostatních nákladů a ostatních nákladů s rekapitulací nabídkové ceny za jednotlivé soupisy prací. Na základě údaje Typ je možné identifikovat, zda se jedná o objekt nebo soupis prací pro daný objekt:

STA	Stavební objekt pozemní
ING	Stavební objekt inženýrský
PRO	Provozní soubor
VON	Vedlejší a ostatní náklady
OST	Ostatní
Soupis	Soupis prací pro daný typ objektu

Soupis prací pro jednotlivé objekty obsahuje sestavy Krycí list soupisu, Rekapitulace členění soupisu prací, Soupis prací. Za soupis prací může být považován i objekt stavby v případě, že neobsahuje podřízenou zakázku.

Krycí list soupisu obsahuje rekapitulaci informací o předmětu veřejné zakázky ze sestavy Rekapitulace stavby, informaci o zařazení objektu do KSO, CC-CZ, CZ-CPV, CZ-CPA a rekapitulaci celkové nabídkové ceny uchazeče za aktuální soupis prací.

Rekapitulace členění soupisu prací obsahuje rekapitulaci soupisu prací ve všech úrovních členění soupisu tak, jak byla tato členění použita (např. stavební díly, funkční díly, případně jiné členění) s rekapitulací nabídkové ceny.

Soupis prací obsahuje položky veškerých stavebních nebo montážních prací, dodávek materiálů a služeb nezbytných pro zhotovení stavebního objektu, inženýrského objektu, provozního souboru, vedlejších a ostatních nákladů.

Pro položky soupisu prací se zobrazují následující informace:

PČ	Pořadové číslo položky v aktuálním soupisu
TYP	Typ položky: K - konstrukce, M - materiál, PP - plný popis, PSC - poznámka k souboru cen, P - poznámka k položce, VV - výkaz výměr
Kód	Kód položky
Popis	Zkrácený popis položky
MJ	Měrná jednotka položky
Množství	Množství v měrné jednotce
J.cena	Jednotková cena položky. Zadaní může obsahovat namísto J.ceny sloupce J.materiál a J.montáž, jejichž součet definuje J.cenu položky.
Cena celkem	Celková cena položky daná jako součin množství a j.ceny
Cenová soustava	Příslušnost položky do cenové soustavy

Ke každé položce soupisu prací se na samostatných řádcích může zobrazovat:

Plný popis položky
Poznámka k souboru cen a poznámka zadavatele
Výkaz výměr

Pokud je k řádce výkazu výměr evidovaný údaj ve sloupci Kód, jedná se o definovaný odkaz, na který se může odvolávat výkaz výměr z jiné položky.

Metodika pro zpracování

Jednotlivé sestavy jsou v souboru provázány. Editovatelné pole jsou zvýrazněny žlutým podbarvením, ostatní pole neslouží k editaci a nesmí být jakkoliv modifikovány.

Uchazeč je pro podání nabídky povinen vyplnit žlutě podbarvená pole:

- Pole Uchazeč v sestavě Rekapitulace stavby - zde uchazeč vyplní svůj název (název subjektu)
- Pole IČ a DIČ v sestavě Rekapitulace stavby - zde uchazeč vyplní svoje IČ a DIČ
- Datum v sestavě Rekapitulace stavby - zde uchazeč vyplní datum vytvoření nabídky
- J.cena = jednotková cena v sestavě Soupis prací o maximálním počtu desetinných míst uvedených v poli
- pokud sestavy soupisů prací obsahují pole J.cena, musí být všechna tato pole vyplněna nenulovými kladnými číslicemi
- Poznámka - nepovinný údaj pro položku soupisu

V případě, že sestavy soupisů prací neobsahují pole J.cena, potom ve všech soupisech prací obsahují pole:

- J.materiál - jednotková cena materiálu
- J.montáž - jednotková cena montáže

Uchazeč je v tomto případě povinen vyplnit všechna pole J.materiál a pole J.montáž nenulovými kladnými číslicemi. V případech, kdy položka neobsahuje žádný materiál je přípustné, aby pole J.materiál bylo vyplněno nulou. V případech, kdy položka neobsahuje žádnou montáž je přípustné, aby pole J.montáž bylo vyplněno nulou. Není však přípustné, aby obě pole - J.materiál, J.Montáž byly u jedné položky vyplněny nulou.

Rekapitulace stavby

Název atributu	Povinný (A/N)	Popis	Typ	Max. počet znaků
Kód	A	Kód stavby	String	20
Stavba	A	Název stavby	String	120
Místo	N	Místo stavby	String	50
Datum	A	Datum vykonaného exportu	Date	
KSO	N	Klasifikace stavebního objektu	String	15
CC-CZ	N	Klasifikace stavebních děl	String	15
CZ-CPV	N	Společný slovník pro veřejné zakázky	String	20
CZ-CPA	N	Klasifikace produkce podle činností	String	20
Zadavatel	N	Zadavatel zadání	String	50
IČ	N	IČ zadavatele zadání	String	20
DIČ	N	DIČ zadavatele zadání	String	20
Uchazeč	N	Uchazeč veřejné zakázky	String	50
Projektant	N	Projektant	String	50
Poznámka	N	Poznámka k zadání	String	255
Sazba DPH	A	Rekapitulace sazeb DPH u položek soupisů	eGSazbaDph	
Základna DPH	A	Základna DPH určena součtem celkové ceny z položek soupisů	Double	
Hodnota DPH	A	Hodnota DPH	Double	
Cena bez DPH	A	Celková cena bez DPH za celou stavbu. Sčítává se ze všech listů.	Double	
Cena s DPH	A	Celková cena s DPH za celou stavbu	Double	

Rekapitulace objektů stavby a soupisů prací

Název atributu	Povinný (A/N)	Popis	Typ	Max. počet znaků
Kód	A	Přebírá se z Rekapitulace stavby	String	20
Stavba	A	Přebírá se z Rekapitulace stavby	String	120
Místo	N	Přebírá se z Rekapitulace stavby	String	50
Datum	A	Přebírá se z Rekapitulace stavby	Date	
Zadavatel	N	Přebírá se z Rekapitulace stavby	String	50
Projektant	N	Přebírá se z Rekapitulace stavby	String	50
Uchazeč	N	Přebírá se z Rekapitulace stavby	String	50
Kód	A	Kód objektu	String	20
Objektu, Soupis prací	A	Název objektu	String	120
Cena bez DPH	A	Cena bez DPH za daný objekt	Double	
Cena s DPH	A	Cena spolu s DPH za daný objekt	Double	
Typ	A	Typ zakázky	eGTypZakazky	

Krycí list soupisu

Název atributu	Povinný (A/N)	Popis	Typ	Max. počet znaků
Stavba	A	Přebírá se z Rekapitulace stavby	String	120
Objekt	A	Kód a název objektu	String	20 + 120
Soupis	A	Kód a název soupisu	String	20 + 120
KSO	N	Klasifikace stavebního objektu	String	15
CC-CZ	N	Klasifikace stavebních děl	String	15
CZ-CPV	N	Společný slovník pro veřejné zakázky	String	20
CZ-CPA	N	Klasifikace produkce podle činností	String	20
Místo	N	Přebírá se z Rekapitulace stavby	String	50
Zadavatel	N	Přebírá se z Rekapitulace stavby	String	50
Uchazeč	N	Přebírá se z Rekapitulace stavby	String	50
Projektant	N	Přebírá se z Rekapitulace stavby	String	50
Poznámka	N	Poznámka k soupisu prací	String	255
Sazba DPH	A	Rekapitulace sazeb DPH na položkách aktuálního soupisu	eGSazbaDph	
Základna DPH	A	Základna DPH určena součtem celkové ceny z položek aktuálního soupisu	Double	
Hodnota DPH	A	Hodnota DPH	Double	
Cena bez DPH	A	Cena bez DPH za daný soupis	Double	
Cena s DPH	A	Cena s DPH za daný soupis	Double	

Rekapitulace členění soupisu prací

Název atributu	Povinný (A/N)	Popis	Typ	Max. počet znaků
Stavba	A	Přebírá se z Rekapitulace stavby	String	120
Objekt	A	Kód a název objektu, přebírá se z Krycího listu soupisu	String	20 + 120
Soupis	A	Kód a název objektu, přebírá se z Krycího listu soupisu	String	20 + 120
Místo	N	Přebírá se z Rekapitulace stavby	String	50
Datum	A	Přebírá se z Rekapitulace stavby	Date	
Zadavatel	N	Přebírá se z Rekapitulace stavby	String	50
Projektant	N	Přebírá se z Rekapitulace stavby	String	50
Uchazeč	N	Přebírá se z Rekapitulace stavby	String	50
Kód dílu - Popis	A	Kód a název dílu ze soupisu	String	20 + 100
Cena celkem	A	Cena celkem za díl ze soupisu	Double	

Soupis prací

Název atributu	Povinný (A/N)	Popis	Typ	Max. počet znaků
Stavba	A	Přebírá se z Rekapitulace stavby	String	120
Objekt	A	Kód a název objektu	String	20 + 120
Soupis	A	Přebírá se z Krycího listu soupisu	String	20 + 120
Místo	N	Přebírá se z Krycího listu soupisu	String	50
Datum	A	Přebírá se z Krycího listu soupisu	Date	
Zadavatel	N	Přebírá se z Krycího listu soupisu	String	50
Projektant	N	Přebírá se z Krycího listu soupisu	String	50
Uchazeč	N	Přebírá se z Krycího listu soupisu	String	50
PČ	A	Pořadové číslo položky soupisu	Long	
Typ	A	Typ položky soupisu	eGTypPolozky	1
Kód	A	Kód položky ze soupisu	String	20
Popis	A	Popis položky ze soupisu	String	255
MJ	A	Měrná jednotka položky	String	10
Množství	A	Množství položky soupisu	Double	
J.Cena	A	Jednotková cena položky	Double	
Cena celkem	A	Cena celkem vyčíslena jako J.Cena * Množství	Double	
Cenová soustava	N	Zařazení položky do cenové soustavy	String	50
p	N	Poznámka položky ze soupisu	Memo	
psc	N	Poznámka k souboru cen ze soupisu	Memo	
pp	N	Plný popis položky ze soupisu	Memo	
vw	N	Výkaz výměr (figura, výraz, výměra) ze soupisu	Text,Text,Double	20, 150
DPH	A	Sazba DPH pro položku	eGSazbaDPH	

Datová věta

Typ věty	Hodnota	Význam
eGSazbaDPH	základní	Základní sazba DPH
	snížená	Snížená sazba DPH
	nulová	Nulová sazba DPH
	zákl. přenesená	Základní sazba DPH přenesená
	sníž. přenesená	Snížená sazba DPH přenesená
eGTypZakazky	STA	Stavební objekt
	PRO	Provozní soubor
	ING	Inženýrský objekt
	VON	Vedlejší a ostatní náklady
	OST	Ostatní náklady
eGTypPolozky	1	Položka typu HSV
	2	Položka typu PSV
	3	Položka typu M
	4	Položka typu OST