

DODATEK č. 1 SMLOUVY O DÍLO

Číslo smlouvy objednatele: 250/2019

Číslo smlouvy zhotovitele: 5132/2019

uzavřená podle § 2586 a násl. zákona č. 89/2012 Sb., občanského zákoníku,
ve znění pozdějších předpisů, na základě výsledků zadávacího řízení podle § 3 písm. b)
zákona č. 134/2016 Sb., o zadávání veřejných zakázek, ve znění pozdějších předpisů
(dále jen „smlouva“)

Článek I. Smluvní strany

Česká republika – Ministerstvo vnitra

Sídlo:

Nad Štolou 936/3, 170 34 Praha 7

Kontaktní adresa:

MV – generální ředitelství Hasičského
záchranného sboru ČR (dále jen „MV-GŘ HZS
ČR“), Kloknerova 26, pošt. přihrádka 69, 148 01,
Praha 414

IČO:

00007064

DIČ:

neplátce

Identifikátor datové schránky:

84taiur

Bankovní spojení:

ČNB Praha 1

Číslo účtu:

8908-881/0710

Zastoupená:

brig. gen. Mgr. Slavomírem Bellem, MSc. MBA,
náměstkem generálního ředitele HZS ČR

Kontaktní osoba za MV – GŘ HZS ČR:

E-mail:

Telefon:

Kontaktní osoba za ŠVZ HZS ČR:

E-mail:

Telefon:

(dále jen „objednatel“)

a

SILBA-Elstav s.r.o.

Sídlo:

Plzeňská 155, 326 00 Letkov

IČO:

64358844

DIČ:

CZ64358844

Identifikátor datové schránky:

7sv78va

Zastoupená:

Bankovní spojení:

Číslo účtu:

E-mail:

Telefon:

zapsaná v obchodním rejstříku

(dále jen „zhotovitel“)



u KS v Plzni, oddíl C, vložka 6900

Článek II. Základní ustanovení

Tento dodatek se týká díla: stavební úpravy budovy objektu č. 7 bývalého štábu vojenské posádky Zbiroh, nyní v uzavřeném areálu MV - GŘ HZS ČR, jedná se o realizaci akce „ŠVZ Zbiroh – rekonstrukce štábu“

Objednatel využil k uzavření tohoto dodatku § 222 odst. 5 a odst. 6 zákona č. 134/2016 Sb., o zadávání veřejných zakázek, ve znění pozdějších předpisů s tím, že nepovažuje skutečnosti uvedené v tomto dodatku za podstatnou změnu smlouvy ve smyslu zákona.

Po vzájemné dohodě smluvních stran a zcela v souladu s bodem 9 článku XIII. smlouvy se předmětná smlouva o dílo č. objednatele 250/2019 (č. zhotovitele 5132/2019) upravuje následně.

Článek III.

Předmět smlouvy

Předmět smlouvy se mění a rozšiřuje o práce nad rámec smlouvy, jejichž rozsah je podrobně specifikován odsouhlasenými změnovými listy a položkovým rozpočtem, které jsou součástí tohoto dodatku smlouvy o dílo jako jeho příloha.

Článek IV.

Cena díla a platební podmínky

Z důvodu rozšíření předmětu smlouvy dle čl. II. tohoto dodatku smlouvy o dílo se cena za předmět plnění mění takto:

| | |
|--|----------------------|
| Cena dodatečných stavebních prací dle tohoto dodatku smlouvy celkem bez DPH | 2.714.123,63 Kč |
| <u>DPH (21%)</u> | <u>569.965,96 Kč</u> |
| Celkem | 3.284.089,59Kč |

Cena víceprací dle tohoto dodatku smlouvy celkem vč. DPH 3.284.089,59 Kč

Nová cena díla po tomto dodatku smlouvy:

| | |
|---------------------------|-------------------------|
| Cena prací celkem bez DPH | 78.929.364,53 Kč |
| <u>DPH (21%)</u> | <u>16.575.166,55 Kč</u> |
| Celkem | 95.504.531,08 Kč |

Cena prací celkem vč. DPH 95.504.531,08 Kč

Slovy devadesátpětmiliónůpětsetčtyřitisícpětsettřicetjednakorun + 0,08).

Článek V.

Závěrečná ustanovení

Ostatní ujednání této smlouvy o dílo zůstávají nezměněny, pokud nejsou dotčeny tímto dodatkem. Tento dodatek smlouvy o dílo je vyhotoven ve 4 stejnopisech, z nichž každá smluvní strana obdrží 2 vyhotovení.

1. Nedílnou součástí tohoto dodatku smlouvy je níže uvedena příloha:
 - a) Změnové listy včetně položkových rozpočtů ZL č. 1 – ZL č. 4

19-06-2020

V Praze dne

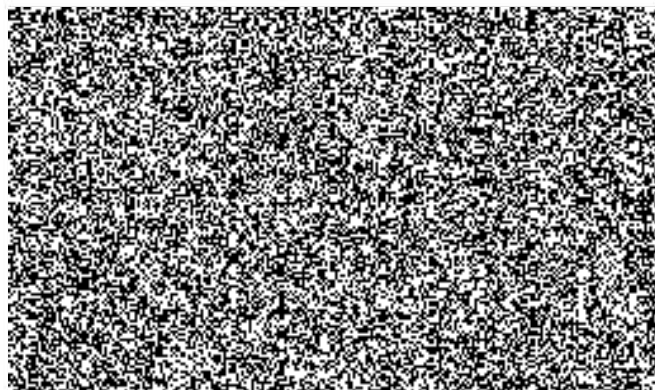

masickejho zachranneho sboru CR
148 01 Praha 414, Kloknerova 26
- 37-

17-06-2020

V Letkově dne

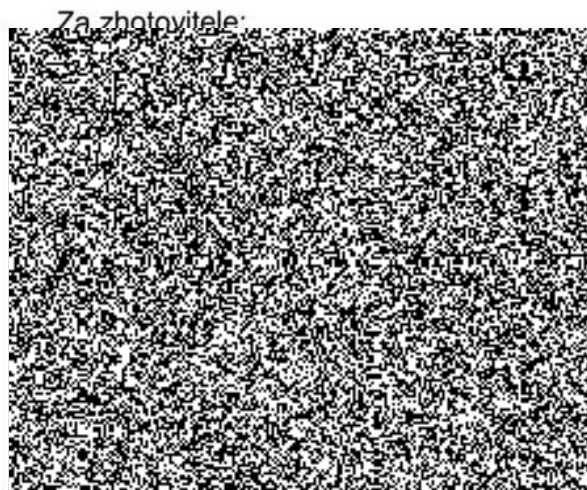

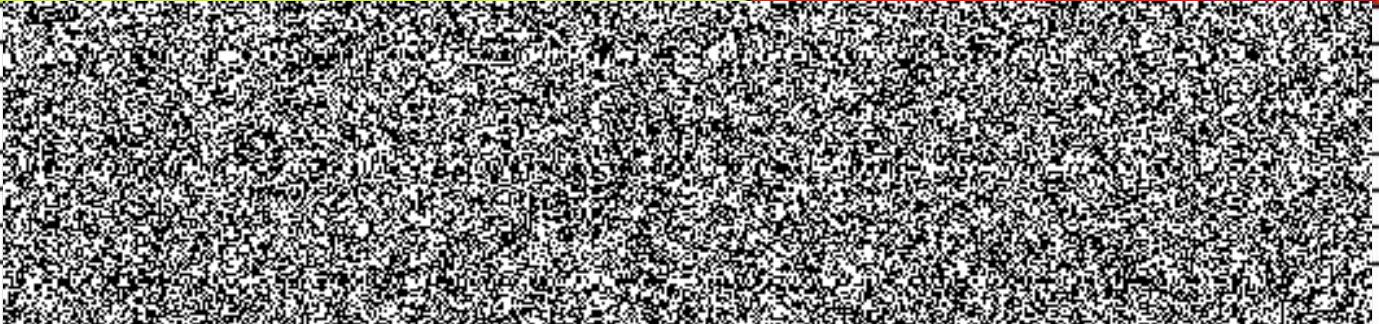
| Změnový list číslo | | 1 |
|---|---|----------------------|
| Identifikace akce | | |
| Název akce: | ŠVZ Zbiroh - rekonstrukce štábu | |
| Číslo akce SMVS: | MV-92117/PO-PSM-2019 — 014V212008010 | |
| Objednatel: | Česká republika - Ministerstvo vnitra, Nad Štolou 936/3, 170 34 Praha 7 | |
| Zhotovitel: | Silba-Elstav s.r.o., se sídlem Plzeňská 155, 326 00 Letkov | |
| Projektant: | Sagasta s.r.o., se sídlem Novodvorská 1010/14, 142 00 Praha 4 | |
| Předmět změnového listu | | |
| Změna technologie provádění výtahových šachet | | |
| Část díla dotčená změnovým listem | | |
| Výtahové šachty | | |
| Popis změny, popis technického řešení | | |
| Původní řešení dle smluvní (tendrové) dokumentace : | | |
| Výtahové šachty provedené jako monolitické železobetonové | | |
| Nové řešení : | | |
| Nově navržené výtahové šachty budou provedeny ze systému ztraceného bednění | | |
| Zdůvodnění změny : | | |
| Z důvodu komplikovaného postupu a obtížnosti provádění navržené technologie budování výtahové šachty. | | |
| Vliv změny na výkresovou dokumentaci : | | |
| Zpracovaná úprava PD - bude součástí PD skutečného provedení. | | |
| Záznamy o změně ve stavebním deníku a zápisech z KD: | | |
| Kontrolní den č. 006 - bod 006/03 ze dne 27.2.2019 | | |
| Předpokládaný vliv na termín, kvalitu, cenu díla : | | |
| Vliv na termín: Ne | | |
| Vliv na kvalitu: Nemá vliv na kvalitu. | | |
| Vliv na cenu: | | |
| Přípočty k ceně díla bez DPH: | | 508 273,42 Kč |
| Odpočty z ceny díla bez DPH: | - | 654 620,00 Kč |
| Celkový vliv na změnu ceny díla bez DPH: | - | 146 346,58 Kč |
|  | | |

REKAPITULACE STAVBY

Kód: 2020SILB2202
Stavba: HZS Zbiroh stavba Štáb 02

KSO: CC-CZ:
Místo: Datum: 12.2.2020

Zadavatel: IČ:
DIČ:

Zhotovitel: IČ:
DIČ:

Projektant: IČ:
DIČ:

Zpracovatel: IČ:
DIČ:

Poznámka:

| | | | |
|-------------------------|-------------------|-------------------------|----------------------|
| Cena bez DPH | | | -146 346,58 |
| DPH základní | Sazba daně 21,00% | Základ daně -146 346,58 | Výše daně -30 732,78 |
| DPH snížená | 15,00% | 0,00 | 0,00 |
| Cena s DPH v CZK | | | -177 079,36 |

Projektant

Zpracovatel

Datum a podpis:

Razítko

Datum a podpis:

Razítko

Objednavatel

Zhotovitel

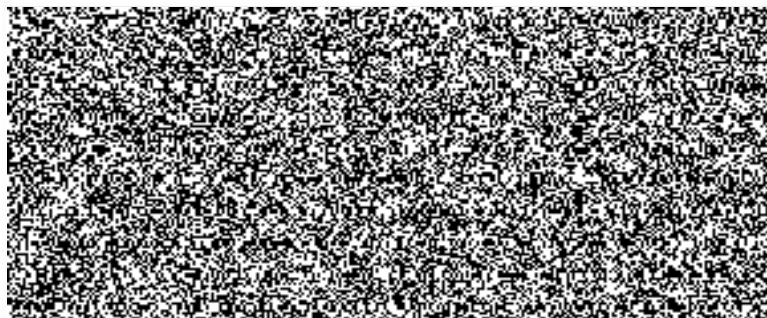

podpis:

Razítko

REKAPITULACE OBJEKTŮ STAVBY A SOUPISŮ PRACÍ

Kód: 2020SILB2202

Stavba: HZS Zbiroh stavba Štáb 02

Místo:

Datum:

12.2.2020

Zadavatel:

Projektant:

Zhotovitel:

Zpracovatel:

| Kód | Popis | Cena bez DPH [CZK] | Cena s DPH [CZK] |
|---------------------------|-----------------|--------------------|--------------------|
| Náklady z rozpočtů | | -146 346,58 | -177 079,36 |
| ZB5351 | Výtahová šachta | -146 346,58 | -177 079,36 |

KRYCÍ LIST SOUPISU PRACÍ

Stavba:

HZS Zbiroh stavba Štáb 02

Objekt:

ZB5351 - Výtahová šachta

KSO:

Místo:

Zadavatel:

Zhotovitel:

Projektant:

Zpracovatel:

Poznámka:

CC-CZ:

Datum:

12.2.2020

IČ:

DIČ:

IČ:

DIČ:

IČ:

DIČ:

IČ:

DIČ:

Cena bez DPH

-146 346,58

| | Základ daně | Sazba daně | Výše daně |
|--------------|-------------|------------|------------|
| DPH základní | -146 346,58 | 21,00% | -30 732,78 |
| DPH snížená | 0,00 | 15,00% | 0,00 |

Cena s DPH

v CZK

-177 079,36

Projektant

Zpracovatel

Datum a podpis:

Razítko

Datum a podpis:

Razítko

Objednavatel

Zhotovitel

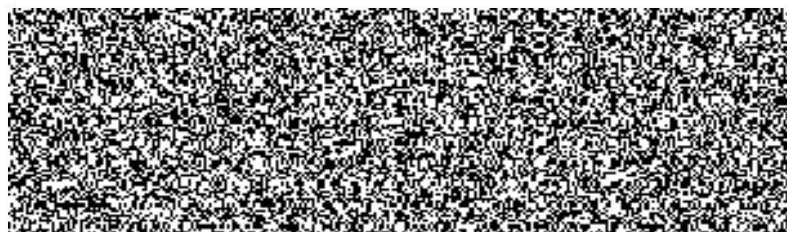

Datum a podpis:

Razítko

REKAPITULACE ČLENĚNÍ SOUPISU PRACÍ

Stavba:

HZS Zbiroh stavba Štáb 02

Objekt:

ZB5351 - Výtahová šachta

Místo:

Datum:

12.2.2020

Zadavatel:

Projektant:

Zhotovitel:

Zpracovatel:

Kód dílu - Popis

Cena celkem [CZK]

Náklady ze soupisu prací

-146 346,58

HSV - Práce a dodávky HSV

-167 959,23

2 - Zakládání

16 319,16

3 - Svislé a kompletní konstrukce

-374 965,92

4 - Vodorovné konstrukce

72 216,00

6 - Úpravy povrchů, podlahy a osazování výplní

66 286,98

9 - Ostatní konstrukce a práce, bourání

30 419,55

998 - Přesun hmot

21 765,00

PSV - Práce a dodávky PSV

21 612,65

767 - Konstrukce zámečnické

4 782,16

784 - Dokončovací práce - malby a tapety

16 830,49

SOUPIS PRACÍ

Stavba:

HZS Zbiroh stavba Štáb 02

Objekt:

ZB5351 - Výtahová šachta

Místo:

Datum: 12.2.2020

Zadavatel:

Projektant:

Zhotovitel:

Zpracovatel:

| PČ | Typ | Kód | Popis | MJ | Množství | J.cena [CZK] | Cena celkem [CZK] |
|-------------------------------|-----|---------------|---|----|-----------|--------------|--------------------|
| Náklady soupisu celkem | | | | | | | -146 346,58 |
| D | HSV | | Práce a dodávky HSV | | | | -167 959,23 |
| D | 2 | | Zakládání | | | | 16 319,16 |
| 1 | K | 279113142 | Základová zeď tl do 200 mm z tvárnice ztraceného bednění včetně výplně z betonu tř. C 20/25 | m2 | 17,160 | 951,00 | 16 319,16 |
| D | 3 | | Svislé a kompletní konstrukce | | | | -374 965,92 |
| 2 | K | 310A0313 SOD | Stěny nadzákladové ze ŽB tř. C 25/30 včetně výztuže 120 kn/m3 | m3 | -52,600 | 7 700,00 | -405 020,00 |
| 3 | K | 311113142 | Nosná zeď tl do 200 mm z hladkých tvárnice ztraceného bednění včetně výplně z betonu tř. 20/25 | m2 | 229,216 | 980,00 | 224 631,68 |
| | VV | | 134,75+6,25+88,216 | | 229,216 | | |
| 4 | K | 311351121 SOD | Zřízení oboustranného bednění nosných nadzákladových zdí | m2 | -320,000 | 630,00 | -201 600,00 |
| 5 | K | 311351122 SoD | Odstranění oboustranného bednění nosných nadzákladových zdí | m2 | -320,000 | 150,00 | -48 000,00 |
| 6 | K | 311361821 | Výztuž nosných zdí betonářskou ocelí 10 505 | t | 0,888 | 44 800,00 | 39 782,40 |
| 7 | K | 311362021 | Výztuž nosných zdí svařovanými sítěmi Kari | t | 0,508 | 30 000,00 | 15 240,00 |
| D | 4 | | Vodorovné konstrukce | | | | 72 216,00 |
| 8 | K | 411388531 | Zabetonování otvorů pl do 1 m2 ve stropech (doplnění stropní na vybouraném prefu) | m3 | 7,080 | 10 200,00 | 72 216,00 |
| | VV | | 0,4*0,25*(2,85+2,05)*2*4+0,4*0,25*(1,95+2)*2*4 | | 7,080 | | |
| D | 6 | | Úpravy povrchů, podlahy a osazování výplní | | | | 66 286,98 |
| 9 | K | 617311121 | Vápenná omítka hladká jednovrstvá světlíků nebo výtahových šachet nanášená ručně | m2 | 246,420 | 269,00 | 66 286,98 |
| D | 9 | | Ostatní konstrukce a práce, bourání | | | | 30 419,55 |
| 10 | K | 943221112 | Montáž lešení prostorového rámového těžkého s podlahami zatížení tř. 4 do 300 kn/m2 v dn 25 m | m3 | 113,568 | 42,70 | 4 849,35 |
| | VV | | 1,75*1,6*16,9+2,45*1,6*16,9 | | 113,568 | | |
| 11 | K | 943221119 | Příplatek k lešení prostorovému rámovému těžkému s podlahami za nůdovsnou plochu do 6 m2 | m3 | 113,568 | 2,78 | 315,72 |
| 12 | K | 943221212 | Příplatek k lešení prostorovému rámovému těžkému s podlahami tř 4 v 25 m za rovni a ZKD den noužití | m3 | 2 271,360 | 2,06 | 4 679,00 |
| | VV | | 113,568*20 Přepočtené koeficientem množství | | 2 271,360 | | |
| 13 | K | 943221812 | Demontáž lešení prostorového rámového těžkého s podlahami zatížení tř. 4 do 300 kn/m2 v dn 25 m | m3 | 113,568 | 36,40 | 4 133,88 |
| 14 | K | 975043111 | Jednořadové podchyzení stropů v do 3,5 m pro zatížení do 750 kn/m | m | 44,800 | 367,00 | 16 441,60 |
| | VV | | pro zajištění stability při zásazích do prefu konstrukce stropu - výtahy | | | | |
| | VV | | (1,8*2+1,6)*4+(2,2*2+1,6)*4 | | 44,800 | | |
| D | 998 | | Přesun hmot | | | | 21 765,00 |
| 15 | K | 998011003 SOD | Přesun hmot pro budovy občanské výstavby, bydlení, výrobu a služby s nosnou svislou konstrukcí zděnou z cihel, tvárnice nebo kamene vodorovná dopravní vzdálenost do 100 m pro budovy výšky přes 12 do 24 | t | 43,530 | 500,00 | 21 765,00 |
| | VV | | 148,95-105,42 | | 43,530 | | |
| D | PSV | | Práce a dodávky PSV | | | | 21 612,65 |
| D | 767 | | Konstrukce zámečnické | | | | 4 782,16 |
| 16 | K | 767995114 | Montáž atypických zámečnických konstrukcí hmotnosti dn 50 kn | kg | 41,610 | 39,90 | 1 660,24 |
| 17 | M | 130109548 | Montážní nosník výtahu + základní nátěr | kg | 41,610 | 72,00 | 2 995,92 |
| 18 | K | 998767103 | Přesun hmot tonážní pro zámečnické konstrukce v objektech v dn 24 m | t | 0,042 | 3 000,00 | 126,00 |
| | VV | | 0,04161 | | 0,042 | | |
| D | 784 | | Dokončovací práce - malby a tapety | | | | 16 830,49 |
| 19 | K | 784211105 | Dvojnásobné bílé malby ze směsí za mokra výborně otěruvzdorných v místnostech výšky přes 5,00 m - výtahové šachty | m2 | 246,420 | 68,30 | 16 830,49 |

Změnový list číslo**2****Identifikace akce**

| | |
|------------------|---|
| Název akce: | ŠVZ Zbiroh - rekonstrukce štábu |
| Číslo akce SMVS: | MV-92117/PO-PSM-2019 014 V222008010 |
| Objednatel: | Česká republika - Ministerstvo vnitra, Nad Štolou 936/3, 170 34 Praha 7 |
| Zhotovitel: | Silba-Elstav s.r.o., se sídlem Plzeňská 155, 326 00 Letkov |
| Projektant: | Sagasta s.r.o., se sídlem Novodvorská 1010/14, 142 00 Praha 4 |

Předmět změnového listu

Provedení SDK podhledů

Část díla dotčená změnovým listem

Stropy

Popis změny, popis technického řešení**Původní řešení dle smluvní (tendrové) dokumentace :**

Okopání stávajících omítek stropů a nové omítnutí

Nové řešení :

Provedení SDK podhledů

Zdůvodnění změny :

Po odbourání stávajících kcí. příček a odkrytí stavu je patrné, že omítky na stropěch jsou v různých mocnostech, skeletová kce. stropů má též odchylky v rovinatosti, proto bylo přistoupeno ve vytipovaných prostorech k SDK podhledům.

Vliv změny na výkresovou dokumentaci :

Zpracovaná úprava PD - bude součástí PD skutečného provedení.

Záznamy o změně ve stavebním deníku a zápisech z KD:

Kontrolní den č. 011 - bod 010/02 ze dne 26.2.2020

Předpokládaný vliv na termín, kvalitu, cenu díla :

Vliv na termín: Ne

Vliv na kvalitu: Nemá vliv na kvalitu.

Vliv na cenu:

| | |
|---|--------------------------|
| Přípočty k ceně díla bez DPH: | 1 662 098,50 Kč |
| Odpočty z ceny díla bez DPH: | - 1 122 748,00 Kč |
| Celkový vliv na změnu ceny díla bez DPH: | 539 350,50 Kč |

REKAPITULACE STAVBY

Kód: 2020SILB2202
Stavba: HZS Zbiroh stavba Štáb 02

KSO: CC-CZ:
Místo: Datum: 01.03.2020

Zadavatel: IČ:
DIČ:

Zhotovitel: IČ:
DIČ:

Projektant: IČ:
DIČ:

Zpracovatel: IČ:
DIČ:

Poznámka:

| | | | |
|-------------------------|-------------------|-------------|----------------------|
| Cena bez DPH | | | 539 350,50 |
| DPH základní | Sazba daně 21,00% | Základ daně | Výše daně 113 263,61 |
| DPH snížená | 15,00% | 539 350,50 | 0,00 |
| Cena s DPH v CZK | | | 652 614,11 |

Projektant _____ Zpracovatel _____

Datum a podpis: _____ Razítko _____ Datum a podpis: _____ Razítko _____

Objednavatel _____ Zhotovitel _____

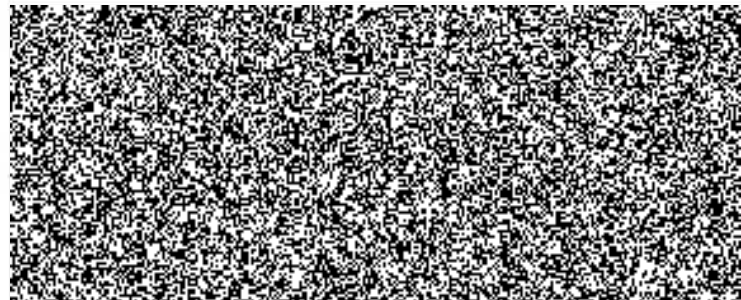

_____ a podpis: _____ Razítko _____

REKAPITULACE OBJEKTŮ STAVBY A SOUPISŮ PRACÍ

Kód: 2020SILB2202

Stavba: HZS Zbiroh stavba Štáb 02

Místo:

Datum: 01.03.2020

Zadavatel:

Projektant:

Zhotovitel:

Zpracovatel:

| Kód | Popis | Cena bez DPH [CZK] | Cena s DPH [CZK] |
|---------------------------|---------------|--------------------|-------------------|
| Náklady z rozpočtů | | 539 350,50 | 652 614,11 |
| ZB5308 | Úpravy stropů | 539 350,50 | 652 614,11 |

KRYCÍ LIST SOUPISU PRACÍ

Stavba:

HZS Zbiroh stavba Štáb 02

Objekt:

ZB5308 - Úpravy stropů

KSO:

Místo:

CC-CZ:

Datum:

01.03.2020

Zadavatel:

IČ:

DIČ:

Zhotovitel:

IČ:

DIČ:

Projektant:

IČ:

DIČ:

Zpracovatel:

IČ:

DIČ:

Poznámka:

Cena bez DPH

539 350,50

| | Základ daně | Sazba daně | Výše daně |
|--------------|-------------|------------|------------|
| DPH základní | 539 350,50 | 21,00% | 113 263,61 |
| DPH snížená | 0,00 | 15,00% | 0,00 |

Cena s DPH

v CZK

652 614,11

Projektant

Zpracovatel

Datum a podpis:

Razítko

Datum a podpis:

Razítko

Objednavatel

Zhotovitel



Datum a podpis:

Razítko

REKAPITULACE ČLENĚNÍ SOUPISU PRACÍ

Stavba: HZS Zbiroh stavba Štáb 02
Objekt: **ZB5308 - Úpravy stropů**

Místo:

Datum: 01.03.2020

Zadavatel:

Projektant:

Zhotovitel:

Zpracovatel:

Kód dílu - Popis

Cena celkem [CZK]

| Kód dílu - Popis | Cena celkem [CZK] |
|--|-------------------|
| Náklady ze soupisu prací | 539 350,50 |
| HSV - Práce a dodávky HSV | 39 777,00 |
| 6 - Úpravy povrchů, podlahy a osazování výplní | 18 012,00 |
| 998 - Přesun hmot | 21 765,00 |
| PSV - Práce a dodávky PSV | 499 573,50 |
| 763 - Konstrukce suché výstavby | 499 573,50 |

SOUPIS PRACÍ

Stavba:

HZS Zbiroh stavba Štáb 02

Objekt:

ZB5308 - Úpravy stropů

Místo:

Datum:

01.03.2020

Zadavatel:

Projektant:

Zhotovitel:

Zpracovatel:

| PČ | Typ | Kód | Popis | MJ | Množství | J.cena [CZK] | Cena celkem [CZK] |
|-------------------------------|-----|---------------|---|-----|------------|--------------|-------------------|
| Náklady soupisu celkem | | | | | | | 539 350,50 |
| D | HSV | | Práce a dodávky HSV | | | | 39 777,00 |
| D | 6 | | Úpravy povrchů, podlahy a osazování výplní | | | | 18 012,00 |
| 19 | K | 611315201 | Vápenná hrubá omítka malých ploch do 0,09 m2 na stropních | kus | 20,000 | 121,00 | 2 420,00 |
| 20 | K | 611315202 | Vápenná hrubá omítka malých ploch do 0,25 m2 na stropních | kus | 14,000 | 236,00 | 3 304,00 |
| 21 | K | 611315203 | Vápenná hrubá omítka malých ploch do 1,0 m2 na stropních | kus | 24,000 | 512,00 | 12 288,00 |
| D | 998 | | Přesun hmot | | | | 21 765,00 |
| 25 | K | 998011003 SOD | Přesun hmot pro budovy občanské výstavby, bydlení, výrobu a služby s nosnou svislou konstrukcí zděnou z cihel, tvárnic nebo kamene vodorovná dopravní vzdálenost do 100 m pro budovy výšky přes 12 do 24 | t | 43,530 | 500,00 | 21 765,00 |
| | VV | | 148,95-105,42 | | 43,530 | | |
| D | PSV | | Práce a dodávky PSV | | | | 499 573,50 |
| D | 763 | | Konstrukce suché výstavby | | | | 499 573,50 |
| 24 | K | 610A1101 | Omítka jádrová lehčená tl.10mm | m2 | -2 954,600 | 380,00 | -1 122 748,00 |
| 26 | K | 763131411 | SDK podhled desky 1xA 12,5 bez izolace dvouvrstvá spodní kce profil CD+UD | m2 | 2 429,300 | 608,00 | 1 477 014,40 |
| | VV | | 2954,6-379,4-145,9 | | 2 429,300 | | |
| 22 | K | 763A7022 | D + M podhled z kazet (600x600 mm) s hladkým povrchem | m2 | 145,980 | 770,00 | 112 404,60 |
| | VV | | 15,58+93,26 | | 108,840 | | |
| | VV | | m 1.36,1.40 | | | | |
| | VV | | 12,38 | | 12,380 | | |
| | VV | | m. 2.76U | | | | |
| | VV | | 12,38 | | 12,380 | | |
| | VV | | m 3.76 U | | | | |
| | VV | | 12,38 | | 12,380 | | |
| | VV | | m. 4.76 U | | | | |
| | VV | | Součet | | 145,980 | | |
| 23 | K | 998763303 | Přesun hmot pro konstrukce montované z desek sádkartonových, sádrovláknitých, cementovláknitých nebo cementových stanovený z hmotnosti přesunovaného materiálu vodorovná dopravní vzdálenost do 50 m pro budovy výšky přes 12 do 24 m | t | 30,750 | 1 070,00 | 32 902,50 |

Změnový list číslo**3****Identifikace akce**

| | |
|------------------|---|
| Název akce: | ŠVZ Zbiroh - rekonstrukce štábu |
| Číslo akce SMVS: | MV-92117/PO-PSM-2019 014V222008010 |
| Objednatel: | Česká republika - Ministerstvo vnitra, Nad Štolou 936/3, 170 34 Praha 7 |
| Zhotovitel: | Silba-Elstav s.r.o., se sídlem Plzeňská 155, 326 00 Letkov |
| Projektant: | Sagasta s.r.o., se sídlem Novodvorská 1010/14, 142 00 Praha 4 |

Předmět změnového listu

Provedení omítek stěn

Část díla dotčená změnovým listem

Omítky stěn

Popis změny, popis technického řešení**Původní řešení dle smluvní (tendrové) dokumentace :**

Okopání stávajících omítek a nové omítnutí dvouvrstvými omítkami

Nové řešení :

Provedení nových jednovrstvých omítek

Zdůvodnění změny :

Z důvodu větších mocností stávajících omítek a k vzhledem k případným vícenákladů na okopání těchto omítek a vzhledem k faktu, že stávající omítky jsou z větší části soudržné, dojde k celoplošnému nastříku jednovrstvých omítek na stávající omítky čímž dojde k jejich srovnání.

Vliv změny na výkresovou dokumentaci :

Zpracovaná úprava PD - bude součástí PD skutečného provedení.

Záznamy o změně ve stavebním deníku a zápisech z KD:

Kontrolní den č. 013- bod 001/02 ze dne 11.3.2020

Předpokládaný vliv na termín, kvalitu, cenu díla :

Vliv na termín: Ne

Vliv na kvalitu: Nemá vliv na kvalitu.

Vliv na cenu:

| | |
|---|------------------------|
| Přípočty k ceně díla bez DPH: | 3 321 510,76 Kč |
| Odpočty z ceny díla bez DPH: | 4 249 195,57 Kč |
| Celkový vliv na změnu ceny díla bez DPH: | 927 684,81 Kč |

REKAPITULACE STAVBY

Kód: 2020SILB2202
Stavba: HZS Zbiroh stavba Štáb 02

KSO:
Místo:
Zadavatel:
Zhotovitel:
Projektant:
Zpracovatel:
Poznámka:

CC-CZ:
Datum: 12.2.2020
IČ:
DIČ:
IČ:
DIČ:
IČ:
DIČ:
IČ:
DIČ:

| | | | |
|-------------------------|------------|-------------|----------------------|
| Cena bez DPH | | | -927 684,81 |
| DPH základní | Sazba daně | Základ daně | Výše daně |
| snížená | 21,00% | -427 596,81 | -89 795,33 |
| | 15,00% | 0,00 | 0,00 |
| Cena s DPH v CZK | | | -1 017 480,14 |

Projektant

Zpracovatel

Datum a podpis:

Razítko

Datum a podpis:

Razítko

Objednavatel

Zhotovitel

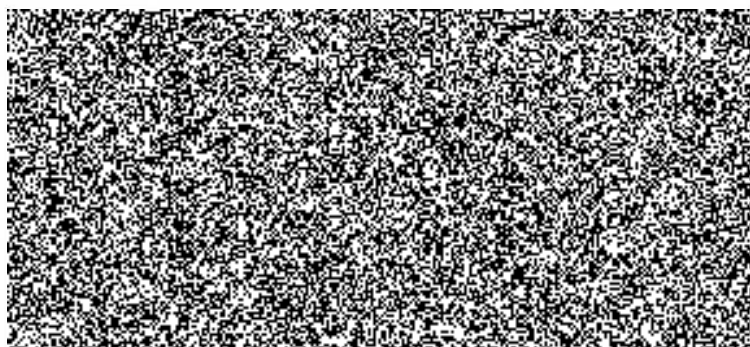

Datum a podpis:

Razítko

REKAPITULACE OBJEKTŮ STAVBY A SOUPISŮ PRACÍ

Kód: 2020SILB2202

Stavba: HZS Zbiroh stavba Štáb 02

Místo:

Datum:

12.2.2020

Zadavatel:

Projektant:

Zhotovitel:

Zpracovatel:

| Kód | Popis | Cena bez DPH [CZK] | Cena s DPH [CZK] |
|---------------------------|-----------------|--------------------|----------------------|
| Náklady z rozpočtů | | -927 684,81 | -1 017 480,14 |
| ZB5301 | Omítky přepočet | -927 684,81 | -1 017 480,14 |

KRYCÍ LIST SOUPISU PRACÍ

Stavba:

HZS Zbiroh stavba Štáb 02

Objekt:

ZB5301 - Omítky přepoččet

KSO:

Místo:

CC-CZ:

Datum:

12.2.2020

Zadavatel:

IČ:

DIČ:

Zhotovitel:

IČ:

DIČ:

Projektant:

IČ:

DIČ:

Zpracovatel:

IČ:

DIČ:

Poznámka:

Cena bez DPH

-927 684,81

| | Základ daně | Sazba daně | Výše daně |
|--------------|-------------|------------|------------|
| DPH základní | -427 596,81 | 21,00% | -89 795,33 |
| DPH snížená | 0,00 | 15,00% | 0,00 |

Cena s DPH

v CZK

-1 017 480,14

Projektant

Zpracovatel

Datum a podpis:

Razítko

Datum a podpis:

Razítko

Objednavatel

Zhotovitel



podpis:

Razítko

REKAPITULACE ČLENĚNÍ SOUPISU PRACÍ

Stavba:

HZS Zbiroh stavba Štáb 02

Objekt:

ZB5301 - Omítky přepočít

Místo:

Datum:

12.2.2020

Zadavatel:

Projektant:

Zhotovitel:

Zpracovatel:

Kód dílu - Popis

Cena celkem [CZK]

Náklady ze soupisu prací

-927 684,81

HSV - Práce a dodávky HSV

-1 335 558,87

6 - Úpravy povrchů, podlahy a osazování výplní

-83 348,00

9 - Ostatní konstrukce a práce, bourání

-1 044 177,13

997 - Přesun sutě

-208 033,74

PSV - Práce a dodávky PSV

407 874,06

783 - Dokončovací práce - nátěry

92 764,99

784 - Dokončovací práce - malby a tapety

315 109,07

SOUPIS PRACÍ

Stavba:

HZS Zbiroh stavba Štáb 02

Objekt:

ZB5301 - Omítky přepočít

Místo:

Datum:

12.2.2020

Zadavatel:

Projektant:

Zhotovitel:

Zpracovatel:

| PČ | Typ | Kód | Popis | MJ | Množství | J.cena [CZK] | Cena celkem [CZK] |
|-------------------------------|-----|-------------|--|----|------------|--------------|--------------------|
| Náklady soupisu celkem | | | | | | | -927 684,81 |
| D | HSV | | Práce a dodávky HSV | | | | -1 335 558,87 |
| D | 6 | | Úpravy povrchů, podlahy a osazování výplní | | | | -83 348,00 |
| 4 | ICK | R602016195 | Penetrace hloubková nátěr Maxit Prim 2000 pod vápennosádrovou omítkou vnitřní | m2 | 8 334,800 | 50,00 | 416 740,00 |
| 7 | SOD | 610A1102 | Omítka lehčená jádrová tl. 10 mm + štuková omítka 2 mm - stěny | m2 | -8 334,800 | 350,00 | -2 917 180,00 |
| 8 | ICK | R602021234 | Vápenosádrová jednovrstvá omítka stěn tl. 10 mm, strojně Maxit IP 23 vnitřní jemně zrnitá | m2 | 8 334,800 | 290,00 | 2 417 092,00 |
| D | 9 | | Ostatní konstrukce a práce, bourání | | | | -1 044 177,13 |
| 12 | K | 978013121 | Otlučení vápenných nebo vápenocementových omítek vnitřních ploch stěn s vyškrabáním spar, s očištěním zdiva v rozsahu přes 5 do 10 % | m2 | 7 667,670 | 9,35 | 71 692,71 |
| 13 | K | 978013141 | Otlučení vápenných nebo vápenocementových omítek vnitřních ploch stěn s vyškrabáním spar, s očištěním zdiva v rozsahu přes 10 do 30 % | m2 | 98,900 | 23,80 | 2 353,82 |
| 14 | K | 978013161 | Otlučení vápenných nebo vápenocementových omítek vnitřních ploch stěn s vyškrabáním spar, s očištěním zdiva v rozsahu přes 30 do 50 % | m2 | 148,790 | 38,70 | 5 758,17 |
| 15 | SoD | 985111111 | Otlučení nebo odsekání vrstev vnitřních ploch stěn 1 - 2 cm | m2 | -7 915,365 | 66,00 | -522 414,09 |
| 16 | SoD | 985111111.1 | Otlučení nebo odsekání vrstev vnitř. omítek stěn 2-5 cm | m2 | -7 915,365 | 76,00 | -601 567,74 |
| D | 997 | | Přesun sutě | | | | -208 033,74 |
| 17 | SoD | 997006512 | Vodorovná doprava sutí na skládku s naložením na dopravní prostředek a složením přes 100 m do 1 km | t | -310,730 | 220,00 | -68 360,60 |
| 18 | SoD | 997013509 | Odvoz sutí a vybouraných hmot na skládku nebo meziskládku se složením, na vzdálenost Příplatek k ceně za každý další i započatý 1 km přes 1 km | t | -5 903,870 | 10,50 | -61 990,64 |
| 19 | SoD | 997013803 | Poplatek za uložení stavebního odpadu na skládce (skládkovné) sutí pod kódem 170 802 | t | -310,730 | 250,00 | -77 682,50 |
| D | PSV | | Práce a dodávky PSV | | | | 407 874,06 |
| D | 783 | | Dokončovací práce - nátěry | | | | 92 764,99 |
| 20 | K | 783806811 | Odstranění nátěrů z omítek oškrabáním | m2 | 1 076,160 | 86,20 | 92 764,99 |
| D | 784 | | Dokončovací práce - malby a tapety | | | | 315 109,07 |
| 21 | K | 784121001 | Oškrabání malby v místnostech výšky do 3,80 m | m2 | 10 574,130 | 29,80 | 315 109,07 |

Změnový list číslo**4****Identifikace akce**

| | |
|------------------|---|
| Název akce: | ŠVZ Zbiroh - rekonstrukce štábu |
| Číslo akce SMVS: | MV-92117/PO-PSM-2019 014V222008010 |
| Objednatel: | Česká republika - Ministerstvo vnitra, Nad Štolou 936/3, 170 34 Praha 7 |
| Zhotovitel: | Silba-Elstav s.r.o., se sídlem Plzeňská 155, 326 00 Letkov |
| Projektant: | Sagasta s.r.o., se sídlem Novodvorská 1010/14, 142 00 Praha 4 |

Předmět změnového listu

Vybourání a nové provedení podlah

Část díla dotčená změnovým listem

Podlahy

Popis změny, popis technického řešení**Původní řešení dle smluvní (tendrové) dokumentace :**

Zachování stávajících skladeb podlah

Nové řešení :

Provedení nových skladeb podlah s kročejovou izolací a novými potěry, v nepodsklepené části 1.NP i provedení nové hydroizolace

Zdůvodnění změny :

Z důvodu špatného stavu stávajících podlah a jejich rozdílných mocností v jednotlivých místnostech

Vliv změny na výkresovou dokumentaci :

Zpracovaná úprava PD - bude součástí PD skutečného provedení.

Záznamy o změně ve stavebním deníku a zápisech z KD:

Kontrolní den č. 013- bod 004/02 ze dne 11.3.2020

Předpokládaný vliv na termín, kvalitu, cenu díla :

Vliv na termín: Ne

Vliv na kvalitu: Nemá vliv na kvalitu.

Vliv na cenu:

| | |
|---|------------------------|
| Přípočty k ceně díla bez DPH: | 3 557 404,52 Kč |
| Odpočty z ceny díla bez DPH: | - 308 600,00 Kč |
| Celkový vliv na změnu ceny díla bez DPH: | 3 248 804,52 Kč |

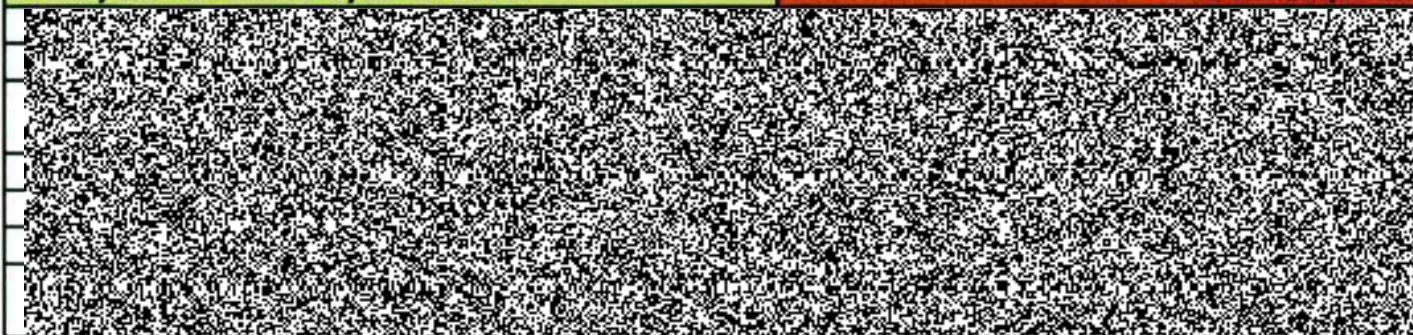

REKAPITULACE STAVBY

Kód:

Stavba: ZL, Zbiroh-rekonstrukce štábu - podlahy

KSO:

Místo:

CC-CZ:

Datum: 05.04.2020

Zadavatel:

IČ:

DIČ:

Zhotovitel:

IČ:

DIČ:

Projektant:

IČ:

DIČ:

Zpracovatel:

IČ:

DIČ:

Poznámka:

Cena bez DPH

3 248 804,52

| | | | |
|--------------|------------|---------------------|-------------------|
| DPH základní | Sazba daně | Základ daně | Výše daně |
| snížená | 21,00% | 3 248 804,52 | 682 248,95 |
| | 15,00% | | |

Cena s DPH

v

CZK

3 931 053,47

Projektant

Zpracovatel

Datum a podpis:

Razítko

Datum a podpis:

Razítko

Objednavatel

Zhotovitel

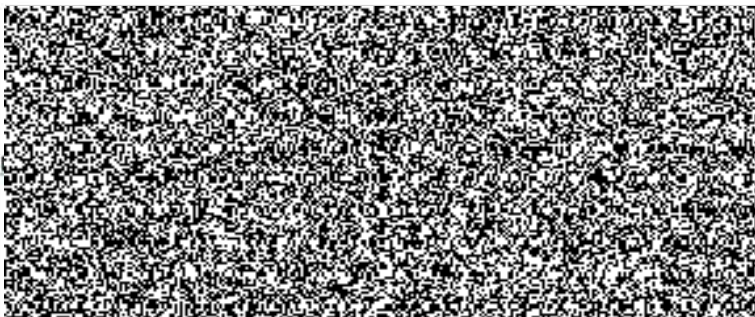

podpis:

Razítko

REKAPITULACE OBJEKTŮ STAVBY A SOUPISŮ PRACÍ

Kód: 0

Stavba: ZL, Zbiroh-rekonstrukce štábu - podlahy

Místo: Datum: 05.04.2020

Zadavatel: Projektant:

Zhotovitel: Zpracovatel:

| Kód | Popis | Cena bez DPH [CZK] | Cena s DPH [CZK] |
|---------------------------|--------------|---------------------|------------------|
| Náklady z rozpočtů | | 3 248 804,52 | |
| ZB5105 | Nové podlahy | 3 248 804,52 | |

KRYCÍ LIST SOUPISU PRACÍ

Stavba:

ZL, Zbiroh-rekonstrukce štábu - podlahy

Objekt:

ZB5105 - 3.NP U Bourání ...

KSO:

Místo:

CC-CZ:

Datum:

05.04.2020

Zadavatel:

IČ:

DIČ:

Zhotovitel:

IČ:

DIČ:

Projektant:

IČ:

DIČ:

Zpracovatel:

IČ:

DIČ:

Poznámka:

Cena bez DPH

3 248 804,52

| | Základ daně | Sazba daně | Výše daně |
|--------------|--------------|------------|------------|
| DPH základní | 3 248 804,52 | 21,00% | 682 248,95 |
| DPH snížená | 0,00 | 15,00% | 0,00 |

Cena s DPH

v CZK

3 931 053,47

Projektant

Zpracovatel

Datum a podpis:

Razítko

Datum a podpis:

Razítko

Objednavatel

Zhotovitel



Datum a podpis:

Razítko

SOUPIS PRACÍ

Stavba:

ZL, Zbiroh-rekonstrukce štábu - podlahy

Objekt:

ZB5105 - 3.NP U Bourání ...

Místo:

Datum: 05.04.2020

Zadavatel:

Projektant:

Zhotovitel:

Zpracovatel:

| PČ | Typ | Kód | Popis | MJ | Množství | J.cena [CZK] | Cena celkem [CZK] |
|-------------------------------|-----|-----------|--|----|------------|--------------|---------------------|
| Náklady soupisu celkem | | | | | | | 3 248 804,52 |
| D | HSV | | Práce a dodávky HSV | | | | 2 620 087,87 |
| D | 6 | | Úpravy povrchů, podlahy a osazování výplní | | | | 764 507,34 |
| 16 | K | 631319223 | Příplatek k mazaninám za přidání polymerových makrovláken nro. objemové vztloužení 4 kn/m ³ | m3 | 147,730 | 910,00 | 134 434,30 |
| 18 | K | 634112113 | Obvodová dilatace podlahovým páskem z pěnového PE mezi stěnou a mazaninou nebo potěrem v 80 mm | m | 2 070,000 | 14,70 | 30 429,00 |
| 14 | K | 632451456 | Potěr pískocementový tl do 50 mm tř. C 25 běžný | m2 | 2 954,600 | 272,00 | 803 651,20 |
| 15 | K | 632451491 | Příplatek k potěrům za přehlazení povrchu | m2 | 2 954,600 | 35,40 | 104 592,84 |
| 24 | SoD | 630A3001 | Potěr hladký podkladní nebo vyrovnávací cementový tl do 30 mm | m2 | -149,900 | 400,00 | -59 960,00 |
| 250 | SoD | 632451022 | Vyrovnávací potěr hladký tl do 40 mm z MC 15 provedený v pásu - vč. oprav a broušení povrchu pod | m2 | -592,000 | 420,00 | -248 640,00 |
| D | 9 | | Ostatní konstrukce a práce, bourání | | | | 712 649,52 |
| 3 | K | 965042141 | Bourání betonových podlah tl. do 100 mm, plochy přes 4 m ² | m3 | 265,914 | 2 680,00 | 712 649,52 |
| | W | | tl.90mm | | | | |
| | W | | Součet | | 265,914 | | |
| D | 997 | | Přesun sutě | | | | 1 006 335,01 |
| 4 | K | 997006512 | Vodorovná doprava sutí na skládku s naložením na dopravní prostředek a složením přes 100 m do 1 km | t | 553,010 | 220,00 | 121 662,20 |
| 5 | K | 997006519 | Vodorovná doprava sutí na skládku s naložením na dopravní prostředek a složením Příplatek k ceně za každý další i. zanořování 1 km | t | 10 509,920 | 10,50 | 110 354,16 |
| | W | | 265,914*2,08*19km | | | | |
| | W | | Součet | | 1 175,340 | | |
| 19 | K | 997013153 | Vnitrostaveništní doprava sutí a vybouraných hmot pro budovu v do 12 m s omezením mechanizace | t | 553,101 | 1 150,00 | 636 066,15 |
| 6 | K | 997013803 | Poplatek za uložení stavebního odpadu na skládce (skládkovné) - sul. pod kódem 170.802 | t | 553,010 | 250,00 | 138 252,50 |
| D | 998 | | Přesun hmot | | | | 136 596,00 |
| 7 | K | 998011003 | Přesun hmot pro budovu občanské výstavby, bydlení, výrobu a služby s nosnou svislou konstrukcí zděnou z cihel, tvárnic nebo kamene vodorovná dopravní vzdálenost do 100 m pro budovu výšky přes 12 do 24 m | t | 273,192 | 500,00 | 136 596,00 |
| D | PSV | | Práce a dodávky PSV | | | | 628 716,65 |
| D | 713 | | Izolace tepelné | | | | 385 489,72 |
| 8 | K | 713121111 | Montáž tepelné izolace podlah rohožemi, pásy, deskami, dílci, bloky (izolační materiál ve specifikaci) kladenými volně jednovrstevně | m2 | 2 954,600 | 21,20 | 62 637,52 |
| 17 | M | 28372304A | deska EPS 100 do plochých střech a podlah $\lambda=0,037$ v. nřim. tl.40mm | m2 | 3 102,330 | 80,90 | 250 978,50 |
| 10 | K | 713191132 | Montáž tepelné izolace stavebních konstrukcí - doplňky a konstrukční součásti podlah, stropů vrchem nebo střech některým fólií separační z PE | m2 | 2 954,600 | 8,85 | 26 148,21 |
| 11 | M | 28329041 | fólie PE separační či ochranná tl. 0,1mm | m2 | 3 250,060 | 8,10 | 26 325,49 |
| 12 | K | 998713103 | Přesun hmot pro izolace tepelné stanovený z hmotnosti přesunovaného materiálu vodorovná dopravní vzdálenost do 50 m v objektech výšky přes 12 m do 24 m | t | 3,880 | 5 000,00 | 19 400,00 |