



město Příbram

se sídlem Tyršova 108, 261 01 Příbram I
zastoupené starostou panem Mgr. Janem Konvalinkou
IČO: 00243132, DIČ: CZ00243132
bankovní spojení: Česká spořitelna, a.s.
č. účtu [REDACTED] VS: 8190000478

(dále jen „**Povinný**“)
na straně jedné

a

ČEZ Distribuce, a. s. se sídlem Děčín 4, Teplická 874/8, PSČ 405 02, IČO: 24729035, DIČ: CZ24729035, zápis v obchodním rejstříku vedeném Krajským soudem v Ústí nad Labem, oddíl B, vložka 2145, s předmětem podnikání – distribuce elektřiny na základě licence č. 121015583, bankovní spojení: č. ú. [REDACTED], KB Praha, zastoupena Ing. Miloslavem Märzem, na základě pověření č. POV/PŘ/B1/0023/2019

(dále jen „**Oprávněná**“)
na straně druhé

uzavřeli níže uvedeného dne, měsíce a roku tuto:

**Smlouvu o zřízení věcného břemene
č. stavby IE-12-6007353/1
Příbram, ul. Partyzánská, Bytízská, kNN
A 275/OSM/2020
(RM 06.11.2017, č. usn. 1091/2017)**

k provedení § 25 odst. 4 zákona č. 458/2000 Sb., o podmínkách podnikání a o výkonu státní správy v energetických odvětvích a o změně některých zákonů (energetický zákon), ve znění pozdějších předpisů (dále jen „energetický zákon“), a § 1257 a násl. zákona č. 89/2012 Sb., občanský zákoník (dále jen „občanský zákoník“).

Článek I.

Úvodní ustanovení

1. Oprávněná je provozovatelem distribuční soustavy (dále jen „PDS“) na území vymezeném licencí. Distribuční soustava je provozována ve veřejném zájmu. PDS má povinnost zajišťovat spolehlivé provozování, obnovu a rozvoj distribuční soustavy na území vymezeném licencí, přičemž zřízení tohoto věcného břemene je ze strany Oprávněné jedním ze zákonem daných předpokladů pro plnění této povinnosti.
2. Povinný prohlašuje, že je vlastníkem pozemků **parc. č. 1373/1, parc. č. 1374/1, parc. č. 1395/8, parc. č. 1481/1, parc. č. 1936/1, parc. č. 3214, parc. č. 3215, parc. č. 3216, parc. č. 3219, parc. č. 3220, k. ú. Příbram**, v katastru nemovitostí vedeném Katastrálním úřadem pro Středočeský kraj, Katastrální pracoviště Příbram na **LV č. 10001** (dále jen společně „**Pozemek**“).
3. Pozemek se nachází na území vymezeném licencí, v němž Oprávněná provozuje distribuční soustavu. Oprávněná má povinnost zřídit věcné břemeno umožňující zřídit a provozovat ve smyslu § 25 odst. 3 písm. e) energetického zákona na Pozemku zařízení distribuční soustavy.

Článek II.

Předmět smlouvy

1. Předmětem Smlouvy je zřízení a vymezení věcného břemene - služebnosti – zřízení, umístění a provozování zařízení distribuční soustavy podle § 25 odst. 4 energetického zákona, nepodléhající úpravě služebnosti inženýrské sítě v občanském zákoníku (dále též jen „věcné břemeno“). Obsah věcného břemene je specifikován v článku III. této smlouvy. Věcné břemeno se zřizuje k Pozemku ve prospěch Oprávněné v rozsahu uvedeném v této Smlouvě a vyplývajícím z přísl. ustanovení energetického zákona. Povinný se za podmínek stanovených touto smlouvou a

zákonem zavazuje strpět práva Oprávněné plynoucí z věcného břemene a s ním spojených zákonných omezení a Oprávněná prohlašuje, že tato práva přijímá a bude je vykonávat za podmínek sjednaných touto Smlouvou a stanovených zákonem. -

2. Povinný výslovně prohlašuje, že není žádným způsobem omezen v právu zřídit k Pozemku věcné břemeno, že Pozemek není zatížen žádným zástavním, předkupním, či jiným věcným nebo závazkovým právem, kterým by byl znemožněn účel této Smlouvy. Povinný prohlašuje, že mu nejsou známy žádné faktické nebo právní vady Pozemku, kterými by byl znemožněn účel této Smlouvy.

Článek III.

Specifikace věcného břemene

1. Smluvní strany se dohodly, že Povinný jako vlastník Pozemku zřizuje k Pozemku ve prospěch Oprávněné právo odpovídající věcnému břemenu podle § 25 odst. 4 energetického zákona, když jeho obsah a rozsah jeho výkonu je blíže uveden, kromě příslušných ustanovení energetického zákona, v tomto článku.
2. Smluvní strany berou na vědomí, že se změnou vlastníka Pozemku přecházejí i práva a povinnosti, vyplývající z věcného břemene, na nabyvatele Pozemku.
3. Smluvní strany se za účelem umístění součásti distribuční soustavy **kabelové vedení NN, skříň do oplocení, přípojkové pilíře** (dále jen „**Součást distribuční soustavy**“) na Pozemku a za účelem jejího provozování dohodly na zřízení věcného břemene, jehož obsahem je právo Oprávněné zřídit, provozovat, opravovat a udržovat Součást distribuční soustavy na Pozemku. Věcné břemeno zahrnuje též právo Oprávněné provádět na Součásti distribuční soustavy úpravy za účelem její obnovy, výměny, modernizace nebo zlepšení její výkonnosti, včetně jejího odstranění.
4. Rozsah věcného břemene podle této smlouvy je vymezen v geometrickém plánu pro vyznačení věcného břemene č. 6310-8296/2017 potvrzený Katastrálním úřadem pro Středočeský kraj, Katastrálním pracovištěm Příbram dne 20.03.2020 pod č. PGP-516/2020-211. Geometrický plán pro vyznačení věcného břemene je přílohou této smlouvy. Veškeré náklady související s vyhotovením geometrického plánu, znaleckého posudku a Smlouvy uhradí Oprávněná.
5. Povinný z věcného břemene je povinen strpět výkon práva Oprávněné, vyplývající z této Smlouvy a energetického zákona a zdržet se veškeré činnosti, která vede k ohrožení Součásti distribuční soustavy a omezení výkonu tohoto práva Oprávněné.
6. Věcné břemeno, zřízené touto Smlouvou, se sjednává jako časově neomezené a zaniká v případech stanovených zákonem.

Článek IV.

Další práva

1. Oprávněná z věcného břemene má ve vztahu k Pozemku dále oprávnění, která jí, jako PDS přísluší z energetického zákona, především pak:
 - vstupovat a vjíždět na Pozemek v souvislosti se zřizováním, obnovou a provozováním distribuční soustavy,
 - odstraňovat a oklešťovat na Pozemku stromoví a jiné porosty, provádět likvidaci odstraněného a okleštěného stromoví a jiných porostů ohrožujících bezpečné a spolehlivé provozování Součásti distribuční soustavy v případech, kdy tak po předchozím upozornění a stanovení rozsahu neučinil sám vlastník nebo uživatel Pozemku.
2. Oprávněná je povinna při výkonu oprávnění, popsanych shora, postupovat coby PDS striktně ve smyslu § 25 odst. 8 energetického zákona, tj. co nejvíce šetřit práva Povinného a vstup na Pozemek mu bezprostředně oznámit. Po skončení prací je povinna uvést Pozemek do předchozího stavu, a není-li to možné s ohledem na povahu provedených prací, do stavu odpovídajícího předchozímu účelu nebo užívání Pozemku a bezprostředně oznámit tuto skutečnost Povinnému. Po provedení odstranění nebo okleštění stromoví je Oprávněná povinna na svůj náklad provést likvidaci vzniklého klestu a zbytků po těžbě.
3. Součást distribuční soustavy je inženýrskou sítí ve smyslu § 509 občanského zákoníku se všemi

k ní náležejícími součástmi.

Článek V.

Cena a platební podmínky

1. Věcné břemeno podle této smlouvy se zřizuje úplatně.
2. Jednorázová náhrada za zřízení věcného břemene se sjednává ve výši **487.683 Kč** (slovy: čtyřistaosmdesátšestsetosmdesátřikorončeských) + DPH v zákonné výši. Oprávněná se zavazuje ve lhůtě do 30 dnů od doručení vyrozumění o povolení vkladu do katastru nemovitostí uhradit Povinnému výše uvedenou náhradu způsobem určeným Povinným.

Úhrada této jednorázové náhrady bude provedena Oprávněnou ve prospěch účastníka/účastníků Smlouvy na straně Povinné na základě faktury (daňového dokladu) vystavené Povinným se splatností do 30 dnů ode dne vystavení faktury. Povinný je oprávněn vystavit fakturu až po doručení vyrozumění o povolení vkladu práva odpovídající věcnému břemenu dle této smlouvy do katastru nemovitostí a **obdržení žádosti o vystavení daňového dokladu (objednávky) vystavené Oprávněnou**. Za datum zdanitelného plnění je považováno datum vkladu práva do katastru nemovitostí.

Žádost o vystavení daňového dokladu (objednávka) bude Povinnému doručena na emailovou adresu, příp. korespondenční adresu uvedenou v záhlaví této smlouvy. Povinný se zavazuje, že vedle náležitostí stanovených platnými právními předpisy, bude faktura obsahovat **číselné označení Smlouvy o zřízení věcného břemene (IE-12-6007353) a desetimístné číslo ze žádosti (objednávky)** vydané a zasláné Oprávněnou.

Článek VI.

Vklad věcného břemene do veřejného seznamu

1. Smluvní strany se dohodly, že návrh na zahájení řízení o povolení vkladu práva odpovídajícího věcnému břemenu, zřizovanému touto Smlouvou, k Pozemku do katastru nemovitostí bude podán příslušnému katastrálnímu úřadu Oprávněnou. Správní poplatek za návrh na zahájení řízení o povolení vkladu práva do katastru nemovitostí uhradí Oprávněná.
2. Povinný tímto zmocňuje Oprávněnou, aby ho zastupovala v řízení před příslušným katastrálním úřadem ve věci zřízení práva k pozemku podle této Smlouvy a aby za něho podepsala a podala návrh na vklad práva k pozemku. Udělení zmocnění a jeho přijetí Smluvní strany potvrzují svými podpisy této Smlouvy o zřízení věcného břemene.
3. Věcné břemeno podle této Smlouvy vzniká v souladu s občanským zákoníkem zápisem do veřejného seznamu (katastru nemovitostí).

Článek VII.

Ostatní ujednání

1. Podpisem této Smlouvy Povinný jako subjekt údajů potvrzuje, že Oprávněná jako správce údajů splnila vůči subjektu údajů informační povinnost ve smyslu § 11 zákona č. 101/2000 Sb., o ochraně osobních údajů, ve znění pozdějších předpisů, týkající se zejména provádění zpracování osobních dat subjektu údajů v interním informačním systému správce údajů pouze k účelu danému touto Smlouvou. Povinný jako subjekt údajů prohlašuje, že si je vědom všech svých zákonných práv v souvislosti s poskytnutím svých osobních údajů k účelu danému touto Smlouvou. Oprávněná se zavazuje při správě osobních údajů Povinného využívat je a nakládat s nimi pouze ke sjednanému účelu a v souladu se zákonem.
2. Smlouva je sepsána ve třech stejnopisech, z nichž po jednom obdrží Povinný a Oprávněná a jeden stejnopis bude Oprávněnou použit pro účely příslušného řízení o povolení vkladu věcného břemene do katastru nemovitostí.

Článek VIII.

Závěrečná ujednání

1. Smluvní strany prohlašují, že si Smlouvu před jejím podpisem přečetly, že byla uzavřena po vzájemné dohodě, podle jejich pravé a svobodné vůle, dobrovolně, určitě, vážně a srozumitelně,

nikoliv v tísní, pod nátlakem ani za nápadně nevýhodných podmínek, což stvrzují svými podpisy. Smluvní strany prohlašují, že Smlouva představuje úplnou dohodu o veškerých jejích náležitostech a neexistují náležitosti, které by smluvní strany neujednaly.

2. Smluvní strany berou na vědomí, že tato smlouva bude uveřejněna v registru smluv podle zákona č. 340/2015 Sb., o zvláštních podmínkách účinnosti některých smluv, uveřejňování těchto smluv a o registru smluv (zákon o registru smluv), ve znění pozdějších předpisů. Uveřejnění této smlouvy jakož i anonymizaci osobních údajů a dalších ustanovení, která uveřejnění v registru smluv nepodléhají, zajistí Povinný.
O uveřejnění v registru smluv bude Povinný informovat ČEZ bezodkladně zasláním potvrzení, které obdržela z registru smluv prostřednictvím datové schránky, a to nejpozději do 30 dnů od uzavření smlouvy.
3. Smlouva nabývá platnosti dnem uzavření a účinnosti dnem jejího uveřejnění v registru smluv v souladu se zákonem o registru smluv. Pro případ, že tato Smlouva není uzavírána za přítomnosti obou smluvních stran, platí, že Smlouva nebude uzavřena, pokud ji Povinný či Oprávněná podepíše s jakoukoliv změnou či odchylkou, byť nepodstatnou, nebo dodatkem, ledaže druhá smluvní strana takovou změnu či odchylku nebo dodatek následně ve formě sjednané touto Smlouvou a stanovené zákonem schválí.
4. Smlouva může být měněna nebo doplňována pouze formou vzestupně číslovaných písemných dodatků podepsaných oběma Smluvními stranami.
5. Smlouva a právní vztahy z ní vyplývající se řídí právním řádem České republiky.
6. Na právní vztahy vyplývající nebo související s touto Smlouvou a v ní nebo v energetickém zákoně výslovně neupravené se přiměřeně uplatní ustanovení občanského zákoníku.
7. Zřízení věcného břemene schválila rada města dne 06.11.2017 usnesením č. 1091/2017.

Strana povinná z věcného břemene:

Strana oprávněná z věcného břemene:

V Příbrami

V PRAZE

Dne: 19-06-2020

Dne: 16. 9. 2020

Vlastník: Město Příbram
Zastoupeno: Mgr. Jan Konvalinka, starosta

Firma: ČEZ Distribuce, a.s.
Jméno, příjmení: Ing. Miloslav März
Podpis:



 **DISTRIBUCE**
ČEZ Distribuce, a. s.
Děčín - Děčín IV-Podmokly
Teplická 874/8, PSČ 405 02
IČO: 247 29 035

299

VÝKAZ DOSAVADNÍHO A NOVÉHO STAVU ÚDAJŮ KATASTRU NEMOVITOSTÍ

Dosavadní stav			Nový stav												
Označení pozemku parc. číslem	Výměra parcely		Druh pozemku Způsob využití	Označení pozemku parc. číslem	Výměra parcely		Druh pozemku Způsob využití	Typ stavby Způsob využití	Způsob určení výměry	Porovnání se stavem evidence právních vztahů		Číslo listu vlastnictví	Výměra dílu		Označení dílu
	ha	m ²			ha	m ²				Díl přechází z pozemku označeného v katastru nemovitostí	dřívější poz. evidenci		ha	m ²	
3220 3222/2											3220 3222/2	10001 7845			

Oprávněný : dle listiny

Druh věcného břemene : dle listiny

GEOMETRICKÝ PLÁN pro vymezení rozsahu věcného břemene k části pozemku	Geometrický plán ověřil úředně oprávněný zeměměřický inženýr:	Stejnopis ověřil úředně oprávněný zeměměřický inženýr:
	Jméno, příjmení: <i>Ing. Michal Jarůšek</i>	Jméno, příjmení: Ing. Michal Jarůšek
	Číslo položky seznamu úředně oprávněných zeměměřických inženýrů: <i>2583/12</i>	Číslo položky seznamu úředně oprávněných zeměměřických inženýrů: 2583/12
	Dne: <i>16.3.2020</i> Číslo: <i>2090/2020</i>	Dne: 5.5.2020 Číslo: 3287/2020
Náležitostmi a přesností odpovídá právním předpisům.	Katastrální úřad souhlasí s očíslováním parcel.	Tento stejnopis odpovídá geometrickému plánu v elektronické podobě uloženému v dokumentaci katastrálního úřadu.
Vyhotovitel: <i>Energon Dobříš s.r.o.</i> <i>Průmyslová 1665</i> <i>263 01 Dobříš</i>	KÚ pro Středočeský kraj KP Příbram Kateřina Grebeňová PGP-516/2020-211 2020.03.20 11:44:06 CET	Ověření stejnopisu geometrického plánu v listinné podobě.
Číslo plánu: <i>6310-8296/2017</i>		
Okres: <i>Příbram</i>		
Obec: <i>Příbram</i>		
Kat. území: <i>Příbram</i>		
Mapový list: <i>Příbram 0-1/13,31</i>		
Dosavadním vlastníkům pozemků byla poskytnuta možnost seznámit se v terénu s průběhem navrhovaných nových hranic, které byly označeny předepačným způsobem:		

VÝKAZ DOSAVADNÍHO A NOVÉHO STAVU ÚDAJŮ KATASTRU NEMOVITOSTÍ

Dosavadní stav				Nový stav												
Označení pozemku parc. číslem	Výměra parcely		Druh pozemku	Označení pozemku parc. číslem	Výměra parcely		Druh pozemku	Typ stavby	Způsob využití	Způsob využití	Způsob využití	Porovnání se stavem evidence právních vztahů			Označení dílu	
	ha	m ²	Způsob využití		ha	m ²	Způsob využití	Způsob využití	výměr			Díl přechází z pozemku označeného v katastru nemovitostí	dřívější poz. evidenci	Číslo listu vlastnictví		Výměra dílu
														ha	m ²	
1286												1286				4613
1288												1288				3274
1290												1290				3882
1293												1293				39
1294												1294				3770
1297												1297				899
1299												1299				508
1301												1301				900
1303												1303				1429
1373/1												1373/1				10001
1374/1												1374/1				10001
1374/2												1374/2				3861
1374/3												1374/3				3129
1374/4												1374/4				3871
1374/5												1374/5				3870
1374/6												1374/6				3862
1374/7												1374/7				1619
1374/8												1374/8				3579
1374/9												1374/9				172
1374/10												1374/10				10174
1395/4												1395/4				2937
1395/8												1395/8				10001
1403/1												1403/1				3810
1404												1404				125
1406												1406				5713
1408/1												1408/1				3792
1410												1410				3795
1412												1412				483
1416												1416				273
1418												1418				3814
1420												1420				3161
1422												1422				3807
1424												1424				332
1428												1428				3806
1429												1429				3727
1430												1430				3724
1431												1431				3723
1433												1433				3726
1435												1435				3709
1437												1437				3704
1439												1439				10461
1441												1441				558
1455												1455				5817
1456												1456				11737
1460												1460				3709
1464												1464				3730
1466												1466				3746
1468												1468				3745
1470												1470				2567
1472												1472				3728
1474												1474				3221
1476												1476				935
1478												1478				2217
1481/1												1481/1				10001
1936/1												1936/1				10001
3214												3214				10001
3215												3215				10001
3216												3216				10001
3219												3219				10001

Seznam souřadnic (S-JTSK)

Číslo bodu	Souřadnice pro zápis do KN			Číslo bodu	Souřadnice pro zápis do KN		
	Y	X	kód kv.		Y	X	kód kv.
84-5	777183.73	1082900.55	3	170	777206.44	1082961.42	3
84-10	777216.57	1082975.03	3	171	777205.90	1082961.68	3
2527-239	777359.08	1082947.40	3	172	777206.94	1082963.34	3
2527-243	777359.32	1082947.21	3	173	777206.56	1082963.65	3
2528-281	777312.53	1082949.84	3	174	777206.96	1082964.19	3
2529-41	777319.64	1082996.28	3	175	777207.31	1082963.85	3
2529-58	777250.30	1082997.44	3	176	777207.57	1082963.23	3
2530-22	777322.50	1083052.01	3	177	777220.37	1082978.43	3
4106-1	777309.66	1083019.22	3	178	777219.39	1082978.78	3
4106-5001	777309.24	1083019.04	3	179	777219.78	1082979.35	3
132	777180.68	1082844.32	3	180	777220.03	1082979.12	3
133	777182.24	1082844.38	3	181	777219.61	1082978.62	3
134	777182.33	1082843.93	3	182	777232.20	1082993.22	3
135	777180.70	1082843.87	3	183	777232.66	1082992.84	3
136	777181.62	1082852.36	3	184	777240.19	1083001.98	3
137	777182.22	1082852.30	3	185	777239.20	1083002.41	3
138	777183.03	1082857.60	3	186	777239.69	1083002.91	3
139	777182.35	1082857.18	3	187	777239.95	1083002.62	3
140	777177.57	1082858.61	3	188	777239.54	1083002.13	3
141	777178.33	1082859.01	3	189	777247.15	1083011.20	3
142	777180.45	1082865.98	3	190	777246.91	1083011.75	3
143	777179.79	1082865.88	3	191	777247.42	1083012.21	3
144	777179.99	1082866.46	3	192	777247.75	1083011.33	3
145	777172.88	1082868.18	3	193	777247.54	1083010.72	3
146	777171.89	1082868.37	3	194	777254.84	1083004.57	3
147	777172.05	1082868.95	3	195	777255.23	1083005.03	3
148	777172.74	1082868.81	3	197	777250.40	1082998.18	3
149	777173.33	1082868.66	3	198	777250.94	1082997.74	3
150	777178.36	1082883.53	3	199	777250.01	1082997.71	3
151	777177.70	1082883.44	3	200	777249.74	1082998.32	3
152	777177.19	1082883.58	3	201	777242.77	1082989.87	3
153	777177.39	1082884.18	3	202	777243.45	1082989.75	3
154	777177.90	1082884.01	3	203	777243.99	1082989.38	3
155	777184.19	1082901.84	3	204	777243.65	1082988.88	3
156	777183.93	1082901.92	3	205	777243.06	1082989.28	3
157	777184.10	1082902.50	3	206	777236.06	1082981.86	3
158	777184.39	1082902.41	3	207	777236.73	1082981.71	3
159	777192.19	1082924.43	3	208	777237.19	1082981.35	3
160	777191.90	1082924.50	3	209	777236.82	1082980.88	3
161	777192.20	1082925.13	3	210	777236.34	1082981.25	3
162	777192.41	1082925.04	3	211	777228.91	1082973.36	3
163	777197.29	1082939.29	3	212	777229.35	1082972.96	3
164	777197.46	1082939.92	3	213	777225.65	1082969.07	3
165	777197.49	1082939.22	3	214	777225.19	1082969.47	3
166	777197.71	1082939.81	3	215	777224.02	1082967.94	3
167	777198.23	1082939.28	3	216	777224.60	1082967.70	3
168	777192.98	1082924.51	3	217	777224.14	1082967.32	3
169	777204.05	1082955.18	3	218	777222.61	1082966.46	3

Seznam souřadnic (S-JTSK)

Číslo bodu	Souřadnice pro zápis do KN			Číslo bodu	Souřadnice pro zápis do KN		
	Y	X	kód kv.		Y	X	kód kv.
219	777222.19	1082966.92	3	267	777290.52	1082954.01	3
220	777216.39	1082958.41	3	268	777289.92	1082954.14	3
221	777217.14	1082958.47	3	269	777290.04	1082954.62	3
222	777216.95	1082957.90	3	270	777290.63	1082954.49	3
223	777218.06	1082958.14	3	271	777312.39	1082949.16	3
224	777217.86	1082957.58	3	272	777313.29	1082949.75	3
225	777217.19	1082956.90	3	273	777317.88	1082954.96	3
226	777217.56	1082956.76	3	274	777317.22	1082955.11	3
227	777217.00	1082955.26	3	275	777316.75	1082955.48	3
228	777216.63	1082955.40	3	276	777317.12	1082955.95	3
229	777216.21	1082956.34	3	277	777317.60	1082955.58	3
230	777214.20	1082950.06	3	278	777325.21	1082965.08	3
231	777214.76	1082949.86	3	279	777324.77	1082965.43	3
232	777211.69	1082941.57	3	280	777325.14	1082965.90	3
233	777211.11	1082941.71	3	281	777325.59	1082965.56	3
234	777210.78	1082938.98	3	282	777325.88	1082964.95	3
235	777211.38	1082938.90	3	283	777331.54	1082972.29	3
236	777210.77	1082935.25	3	284	777330.84	1082972.37	3
237	777210.19	1082935.39	3	285	777330.01	1082974.21	3
238	777208.45	1082929.80	3	286	777330.53	1082974.53	3
239	777209.21	1082929.74	3	287	777329.10	1082976.29	3
240	777209.47	1082929.64	3	288	777328.58	1082975.99	3
241	777209.17	1082928.92	3	289	777320.46	1082997.00	3
242	777203.82	1082930.50	3	290	777320.03	1082996.49	3
243	777203.46	1082931.24	3	291	777319.80	1082997.04	3
244	777191.61	1082899.16	3	292	777319.11	1082996.74	3
245	777192.08	1082898.69	3	293	777319.34	1082996.19	3
246	777192.29	1082899.25	3	294	777314.90	1083009.43	3
247	777197.38	1082897.66	3	295	777314.48	1083008.91	3
248	777197.17	1082897.02	3	296	777314.24	1083009.46	3
249	777188.63	1082888.62	3	297	777313.67	1083009.20	3
250	777188.07	1082888.82	3	298	777313.92	1083008.65	3
251	777183.10	1082875.06	3	299	777310.14	1083018.77	3
252	777183.76	1082875.14	3	300	777309.50	1083018.44	3
253	777183.57	1082874.58	3	301	777309.90	1083019.32	3
254	777188.17	1082872.93	3	302	777310.56	1083019.29	3
255	777188.39	1082873.54	3	303	777304.24	1083033.95	3
256	777184.97	1082901.90	3	304	777303.64	1083033.84	3
257	777225.23	1082966.80	3	305	777303.82	1083034.42	3
258	777224.89	1082966.26	3	306	777291.96	1083037.13	3
259	777254.53	1082960.66	3	307	777292.15	1083036.49	3
260	777254.65	1082961.24	3	308	777291.99	1083035.78	3
261	777270.22	1082957.31	3	309	777291.35	1083035.92	3
262	777270.05	1082957.95	3	310	777291.50	1083036.59	3
263	777270.64	1082957.84	3	311	777288.61	1083037.06	3
264	777270.76	1082958.49	3	312	777288.45	1083037.70	3
265	777270.17	1082958.60	3	313	777274.29	1083026.99	3
266	777290.10	1082953.49	3	314	777274.89	1083026.70	3

Seznam souřadnic (S-JTSK)

Číslo bodu	Souřadnice pro zápis do KN		
	Y	X	kód kv.
315	777274.43	1083026.33	3
316	777274.58	1083026.12	3
317	777274.15	1083025.79	3
318	777274.39	1083025.47	3
319	777275.61	1083026.40	3
320	777275.37	1083026.72	3
321	777275.06	1083026.48	3
322	777272.90	1083025.07	3
323	777272.48	1083025.49	3
324	777260.11	1083010.63	3
325	777260.77	1083010.48	3
326	777261.28	1083010.07	3
327	777260.91	1083009.60	3
328	777260.38	1083010.02	3
329	777255.49	1083004.42	3
330	777311.74	1083037.31	3
331	777311.52	1083037.87	3
332	777312.17	1083037.83	3
333	777316.14	1083027.47	3
334	777316.57	1083027.98	3
335	777316.82	1083027.44	3
336	777318.02	1083028.03	3
337	777317.76	1083028.57	3
338	777322.42	1083012.97	3
339	777323.87	1083014.40	3
340	777324.24	1083013.93	3
341	777323.07	1083013.00	3
342	777322.83	1083013.57	3
343	777325.52	1083010.70	3
344	777325.77	1083010.15	3
345	777324.57	1083009.60	3
346	777324.33	1083010.15	3
347	777323.91	1083009.63	3
348	777330.67	1082995.62	3
349	777330.90	1082995.07	3
350	777332.07	1082995.67	3
351	777331.80	1082996.20	3
352	777330.24	1082995.09	3
353	777332.18	1082990.45	3
354	777333.91	1082991.43	3
355	777334.12	1082990.86	3
356	777332.86	1082990.40	3
357	777332.63	1082990.95	3
358	777335.87	1082981.99	3
359	777336.35	1082982.39	3
360	777337.53	1082981.59	3
361	777337.17	1082981.11	3
362	777344.01	1082975.52	3

Číslo bodu	Souřadnice pro zápis do KN		
	Y	X	kód kv.
363	777344.63	1082975.80	3
364	777344.16	1082976.18	3
365	777344.64	1082976.73	3
366	777345.09	1082976.33	3
367	777349.98	1082972.49	3
368	777350.43	1082972.09	3
369	777350.02	1082971.63	3
370	777349.55	1082972.00	3
371	777349.41	1082971.35	3
372	777357.94	1082964.55	3
373	777358.10	1082965.19	3
374	777372.48	1082966.85	3
375	777371.83	1082968.20	3
376	777372.42	1082968.31	3
377	777372.64	1082967.49	3
378	777372.05	1082967.37	3
379	777384.95	1082969.20	3
380	777384.44	1082970.26	3
381	777385.03	1082970.37	3
382	777385.13	1082969.84	3
383	777384.54	1082969.73	3
384	777400.12	1082971.83	3
385	777399.66	1082972.93	3
386	777400.26	1082973.01	3
387	777400.33	1082972.48	3
388	777399.74	1082972.38	3
389	777412.62	1082974.08	3
390	777412.23	1082974.62	3
391	777412.19	1082975.12	3
392	777412.79	1082975.18	3
393	777412.84	1082974.73	3
394	777424.48	1082976.09	3
395	777424.38	1082976.69	3
396	777432.31	1082977.35	3
397	777432.29	1082977.96	3
398	777432.34	1082978.40	3
399	777432.94	1082978.34	3
400	777432.87	1082977.70	3
401	777434.11	1082966.98	3
402	777433.45	1082967.48	3
403	777414.43	1082964.06	3
404	777414.84	1082963.52	3
405	777414.97	1082962.93	3
406	777414.38	1082962.80	3
407	777414.25	1082963.41	3
408	777399.02	1082960.67	3
409	777399.09	1082960.16	3
410	777398.50	1082960.07	3

Seznam souřadnic (S-JTSK)

Souřadnice pro zápis do KN				Souřadnice pro zápis do KN			
Číslo bodu	Y	X	kód kv.	Číslo bodu	Y	X	kód kv.
411	777398.42	1082960.56	3	459	777310.29	1083041.00	3
412	777387.33	1082958.71	3	460	777321.37	1083053.81	3
413	777387.35	1082958.05	3	461	777321.65	1083053.21	3
414	777386.75	1082958.03	3	462	777323.01	1083053.83	3
415	777386.73	1082958.61	3	463	777323.41	1083053.30	3
416	777386.98	1082959.26	3	464	777322.82	1083053.23	3
417	777398.62	1082961.21	3	465	777322.94	1083052.08	3
418	777369.04	1082956.64	3	466	777323.54	1083052.18	3
419	777369.46	1082956.08	3	467	777324.04	1083052.26	3
420	777369.61	1082955.06	3	468	777324.08	1083051.91	3
421	777369.02	1082954.95	3	469	777322.56	1083051.66	3
422	777368.84	1082955.99	3	470	777326.00	1083054.00	3
423	777364.18	1082955.12	3	471	777325.88	1083054.58	3
424	777363.85	1082955.70	3	472	777334.48	1083055.99	3
425	777358.29	1082948.20	3	473	777334.27	1083055.34	3
426	777358.97	1082948.08	3	474	777334.87	1083055.45	3
427	777359.64	1082947.63	3	475	777335.09	1083053.77	3
428	777358.59	1082947.61	3	476	777334.49	1083053.69	3
429	777350.57	1082938.40	3	477	777344.42	1083057.72	3
430	777351.22	1082938.27	3	478	777344.20	1083057.07	3
431	777351.74	1082937.88	3	479	777344.49	1083055.26	3
432	777351.38	1082937.40	3	480	777345.08	1083055.35	3
433	777350.85	1082937.80	3	481	777344.80	1083057.15	3
434	777339.88	1082924.95	3	482	777350.34	1083057.68	3
435	777340.54	1082924.82	3	483	777350.22	1083058.28	3
436	777341.07	1082924.42	3	484	777352.52	1083059.01	3
437	777340.71	1082923.94	3	485	777352.30	1083058.32	3
438	777340.16	1082924.34	3	486	777352.51	1083056.62	3
439	777334.32	1082916.96	3	487	777353.10	1083056.69	3
440	777333.76	1082917.20	3	488	777352.90	1083058.46	3
441	777333.51	1082915.60	3	489	777363.87	1083060.69	3
442	777334.11	1082915.56	3	490	777363.66	1083060.05	3
443	777333.66	1082905.18	3	491	777363.86	1083058.46	3
444	777334.26	1082905.50	3	492	777364.46	1083058.54	3
445	777334.26	1082904.90	3	493	777364.24	1083060.15	3
446	777335.13	1082904.95	3	494	777377.82	1083063.03	3
447	777335.09	1082905.55	3	495	777377.56	1083062.38	3
448	777333.59	1082900.18	3	496	777377.76	1083060.68	3
449	777334.19	1082899.94	3	497	777378.35	1083060.75	3
450	777332.78	1082898.38	3	498	777378.16	1083062.42	3
451	777332.52	1082899.00	3	499	777380.82	1083062.42	3
452	777329.64	1082899.13	3	500	777380.78	1083063.02	3
453	777329.16	1082897.97	3	501	777383.51	1083063.49	3
454	777330.46	1082897.98	3	502	777383.30	1083062.85	3
455	777330.46	1082898.46	3	503	777383.46	1083061.62	3
456	777329.16	1082898.47	3	504	777384.06	1083061.70	3
457	777329.55	1082898.47	3	505	777383.90	1083062.95	3
458	777310.99	1083040.88	3	506	777396.52	1083065.75	3

Seznam souřadnic (S-JTSK)

Souřadnice pro zápis do KN				Souřadnice pro zápis do KN			
Číslo bodu	Y	X	kód kv.	Číslo bodu	Y	X	kód kv.
507	777396.32	1083065.11	3	555	777333.71	1082991.35	3
508	777396.53	1083063.69	3	556	777333.95	1082990.80	3
509	777397.12	1083063.78	3	557	777337.67	1082981.47	3
510	777396.91	1083065.21	3	558	777337.31	1082981.00	3
511	777403.23	1083066.12	3	559	777344.45	1082976.51	3
512	777402.70	1083066.65	3	560	777344.92	1082976.13	3
513	777413.12	1083079.81	3	568	777349.78	1082972.26	3
514	777412.98	1083080.40	3	569	777350.25	1082971.88	3
515	777414.47	1083080.77	3	570	777358.39	1082965.23	3
516	777414.83	1083080.25	3	571	777358.71	1082964.67	3
517	777417.87	1083084.73	3	572	777372.50	1082968.02	3
518	777417.47	1083085.19	3	573	777371.90	1082967.91	3
519	777422.13	1083087.45	3	574	777384.47	1082970.10	3
520	777422.29	1083086.87	3	575	777385.06	1082970.20	3
521	777436.22	1083088.04	3	576	777399.69	1082972.74	3
522	777436.48	1083088.66	3	577	777400.28	1082972.84	3
523	777438.19	1083086.67	3	578	777412.21	1082974.91	3
524	777437.45	1083086.61	3	579	777412.81	1082975.02	3
525	777437.29	1083086.34	3	580	777414.91	1082963.21	3
526	777437.77	1083085.96	3	581	777414.31	1082963.11	3
527	777435.83	1083088.01	3	582	777399.05	1082960.47	3
528	777435.73	1083088.60	3	583	777398.45	1082960.37	3
529	777424.49	1083087.65	3	584	777387.34	1082958.44	3
530	777424.59	1083087.06	3	585	777387.21	1082958.05	3
531	777397.07	1083064.11	3	586	777386.74	1082958.34	3
532	777396.48	1083064.01	3	587	777369.56	1082955.37	3
533	777384.02	1083061.99	3	588	777368.96	1082955.26	3
534	777383.43	1083061.89	3	589	777359.39	1082947.80	3
535	777378.32	1083061.06	3	590	777351.49	1082938.07	3
536	777377.72	1083060.96	3	591	777351.11	1082937.60	3
537	777364.42	1083058.81	3	592	777340.80	1082924.62	3
538	777363.83	1083058.72	3	593	777340.43	1082924.15	3
539	777353.07	1083056.97	3	594	777334.82	1082905.53	3
540	777352.48	1083056.87	3	595	777334.84	1082904.93	3
541	777345.03	1083055.67	3	596	777302.93	1083034.62	3
542	777344.44	1083055.57	3	597	777303.21	1083033.94	3
543	777335.05	1083054.05	3	598	777292.05	1083036.07	3
544	777334.46	1083053.95	3	599	777291.41	1083036.21	3
545	777311.16	1083040.43	3	600	777275.54	1083026.50	8
546	777310.52	1083040.43	3	601	777275.34	1083026.19	3
547	777317.58	1083028.48	3	602	777274.21	1083025.71	3
548	777317.82	1083027.93	3	603	777261.04	1083010.26	3
549	777323.98	1083013.73	3	604	777260.66	1083009.80	3
550	777323.74	1083014.30	3	605	777250.71	1082997.93	3
551	777325.34	1083010.62	3	606	777250.54	1082997.24	3
552	777325.58	1083010.07	3	607	777243.71	1082989.57	3
553	777331.64	1082996.12	3	608	777243.32	1082989.11	3
554	777331.88	1082995.57	3	609	777236.97	1082981.52	3

Seznam souřadnic (S-JTSK)

Číslo bodu	Souřadnice pro zápis do KN		
	Y	X	kód kv.
610	777236.59	1082981.06	3
611	777224.97	1082967.18	3
612	777224.60	1082966.66	3
613	777208.93	1082928.99	3
614	777197.20	1082897.72	3
615	777196.96	1082897.08	3
616	777188.16	1082873.62	3
617	777187.93	1082873.02	3
618	777182.24	1082857.84	3
619	777182.03	1082857.28	3
620	777172.08	1082868.34	3
621	777172.28	1082868.91	3
622	777177.54	1082883.48	3
623	777177.76	1082884.06	3
624	777206.82	1082963.44	3
626	777207.23	1082963.93	3
627	777239.41	1083002.24	3
628	777239.83	1083002.75	3
629	777247.07	1083011.40	3
630	777247.52	1083011.94	3
631	777270.12	1082958.30	3
632	777270.71	1082958.18	3
633	777289.98	1082954.34	3
634	777290.57	1082954.23	3
635	777312.03	1082949.23	3
636	777316.94	1082955.32	3
637	777324.96	1082965.27	3
638	777325.34	1082965.74	3
639	777317.32	1082955.79	3
640	777331.19	1082973.06	3
641	777330.77	1082972.52	3
642	777319.39	1082996.86	3
643	777314.20	1083008.78	3
644	777313.96	1083009.33	3
645	777309.91	1083018.65	3
646	777181.72	1082844.36	3
647	777181.11	1082844.34	3

List 1

1

4

3

9



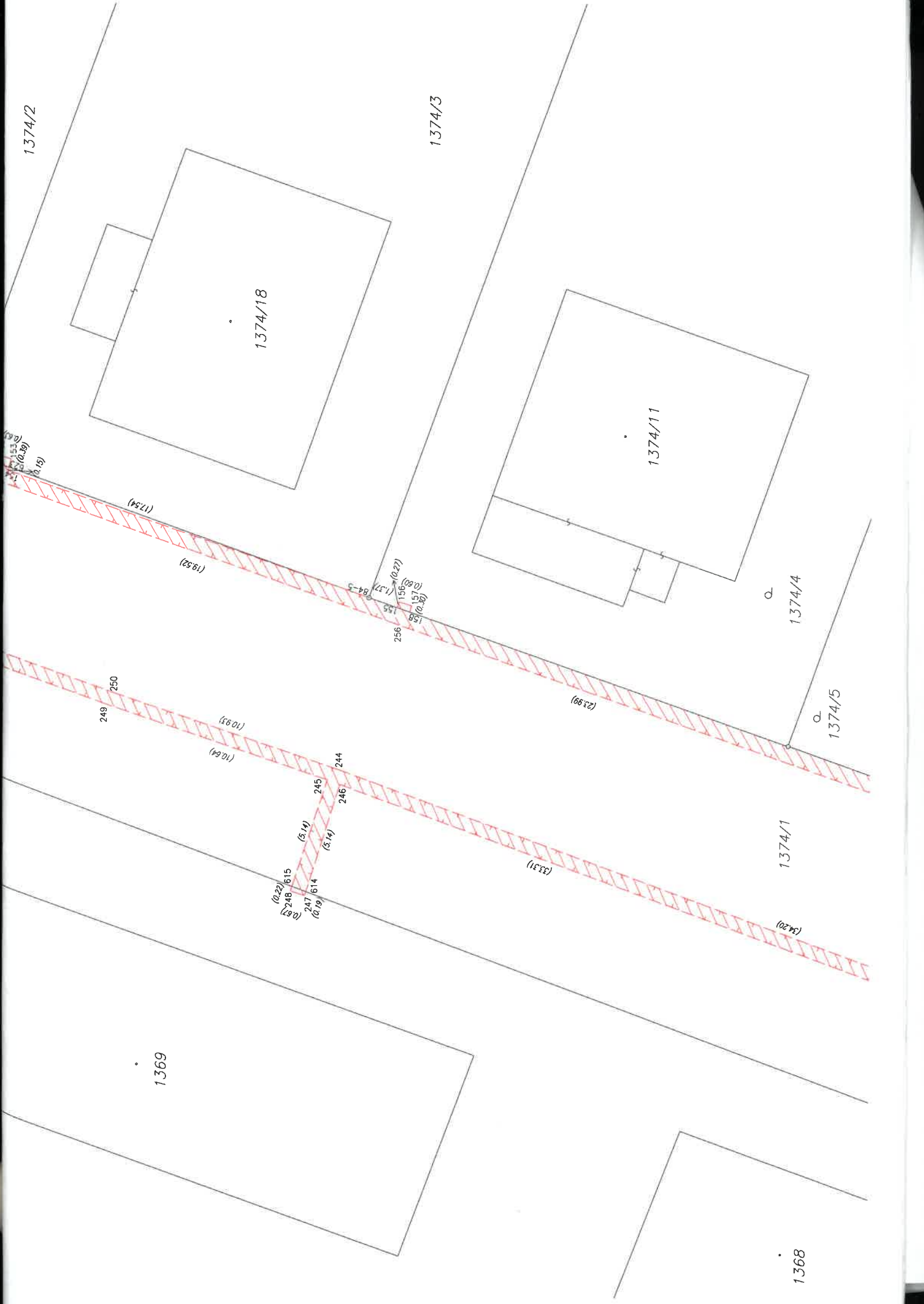

LISI L

1337/1

1337/2

1349/18

1287

1286

1289

1291

1288

1290

1350

1354/2

1354/1

1353



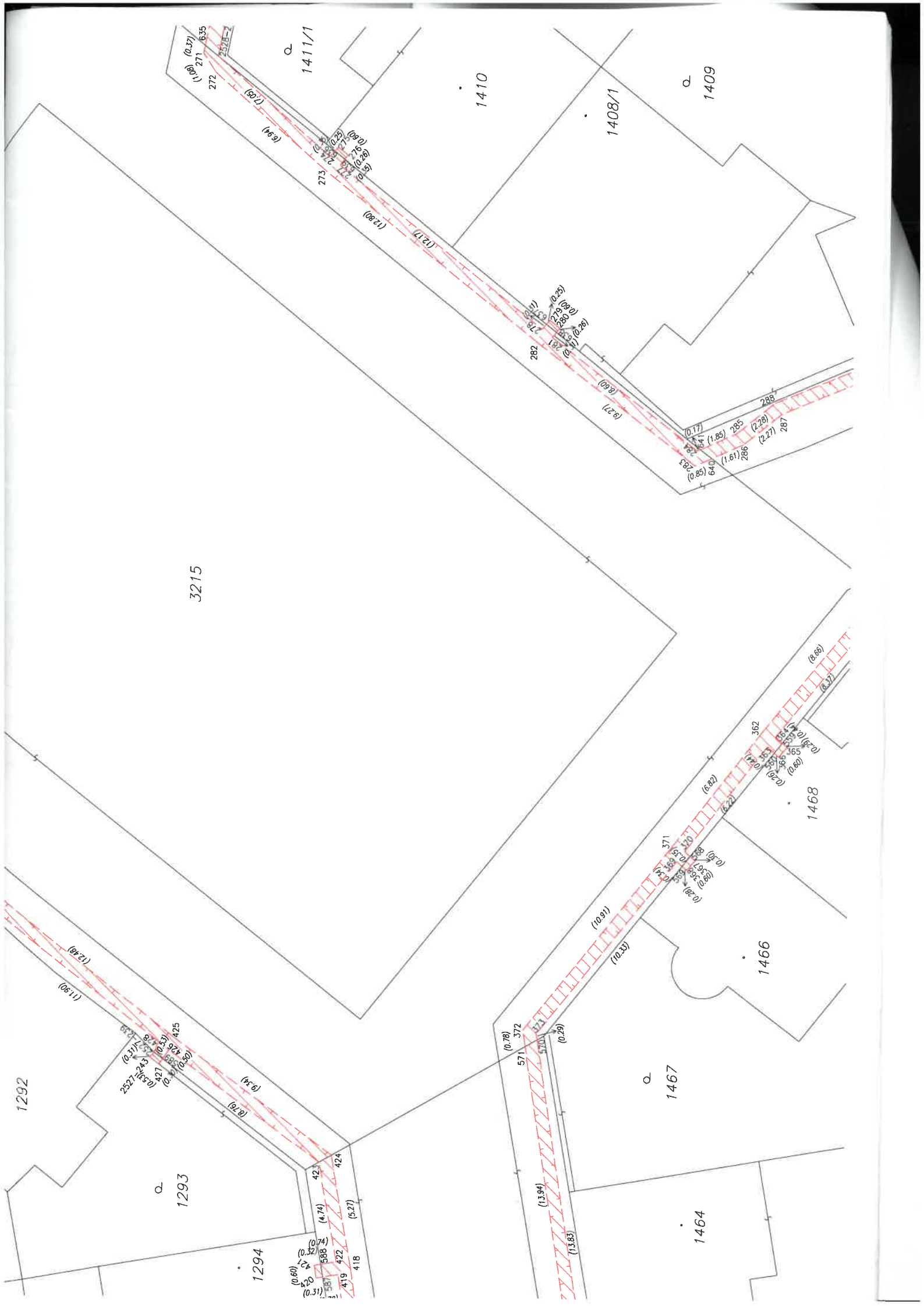

1292

Q
1293

1294

(0.60)
370
(0.31)
587
419
422
418
424
(4.74)
(5.27)

3215

Q
1411/1

1410

1408/1

Q
1409

1466

Q
1467

1464

1468

(1.08) (0.37)
271 635
272

(6.8)
273

(0.23)
274
(0.75)
275
(0.55)
276

(12.80)
277

(12.17)
278

282
279
280
281
(0.17)
(0.25)
(0.29)
(0.17) (0.29)

(0.80)
282

(0.27)
283

(0.17)
284
(1.85)
285
(2.20)
286
(1.61)
286
(0.85)
285

(2.27)
287

(2.20)
288

(0.22)
1292

(1.90)
1293

(0.31)
252
(0.53)
243
421
(0.31)
425

(0.31)
426
(0.53)
427
(0.31)
428

(0.71)
1293

(4.3)
1294

(0.78)
571
372

(0.20)
570

(10.91)
1467

(10.33)
1468

(0.34)
371
372
373
374
375
376
377
378
379
380
381
382
383
384
385
386
387
388
389
390
391
392
393
394
395
396
397
398
399
400

(6.82)
1466

(6.22)
1467

(0.80)
362
363
364
365
366
367
368
369
370
371
372
373
374
375
376
377
378
379
380
381
382
383
384
385
386
387
388
389
390
391
392
393
394
395
396
397
398
399
400

(0.65)
1468

(6.27)
1469



1356

1358

1360

1353

1355

1357

1359

3214

1411/1

1411/2

1412

1414

1410

1413

1409

(1.00) 271 6.35

(22.4)

(22.34)

266

267

268

(20.24)

(19.63)

(0.60)

(0.23)

(0.21)

(0.37)

(0.27)

(0.23)

(0.21)

272

2528-281

08/1

1373/23

List 3
1373/8

1373/9

1373/10

1362/1

1365

1362/2

1366/1

1361

1364

1366/2

1367/2

261

(16.04)

259

(30.16)

1416

(15.75)

(29.94)

1419

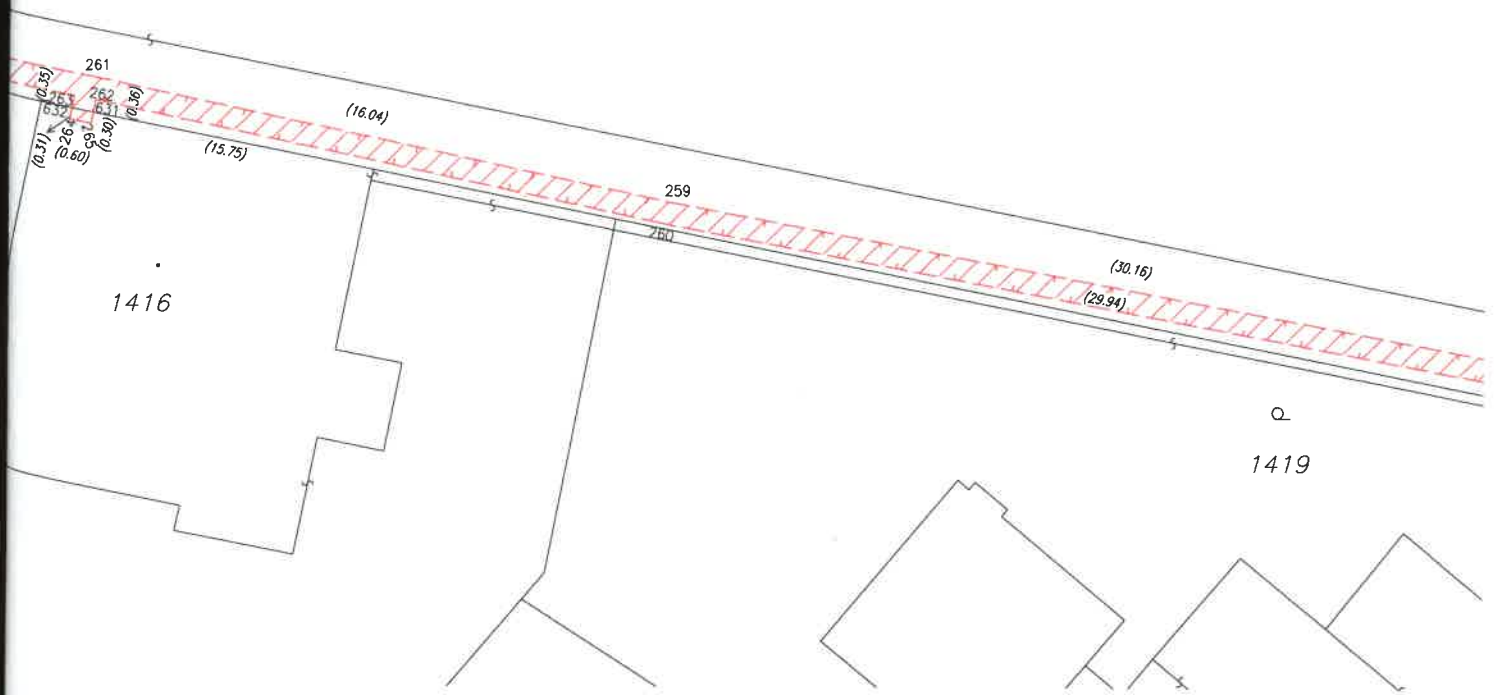



1374/1

1374/5

1374/12

1374/13

1368

1367/3

1367/1

1367/2

1366/1

66/2

1373/9

1373/10

168
651
29
(0.30)
(0.16)
(0.23)

(15.88)

167
163
164
165
(0.21)
(0.22)
(0.22)

(16.93)

(23.35)

169

(6.89)

(34.20)

243
242
(5.37)
(5.19)
240
238
(0.25)
(0.24)
(0.23)

(5.85)

237

(3.64)

234

(2.75)

233

(2.69)

232

(3.70)

(0.84)

231

230

(6.59)

(3.85)

229

(2.08)

220

(0.96)

(0.88)

(1.03)

(2.25)

(0.58)

(0.58)

(0.58)

(0.40)

(1.60)

(0.58)

(0.58)

(0.58)

1395/9

1374/6

1374/7

1374/14

1374/15

1374/8

1374/9

1374/16

1419

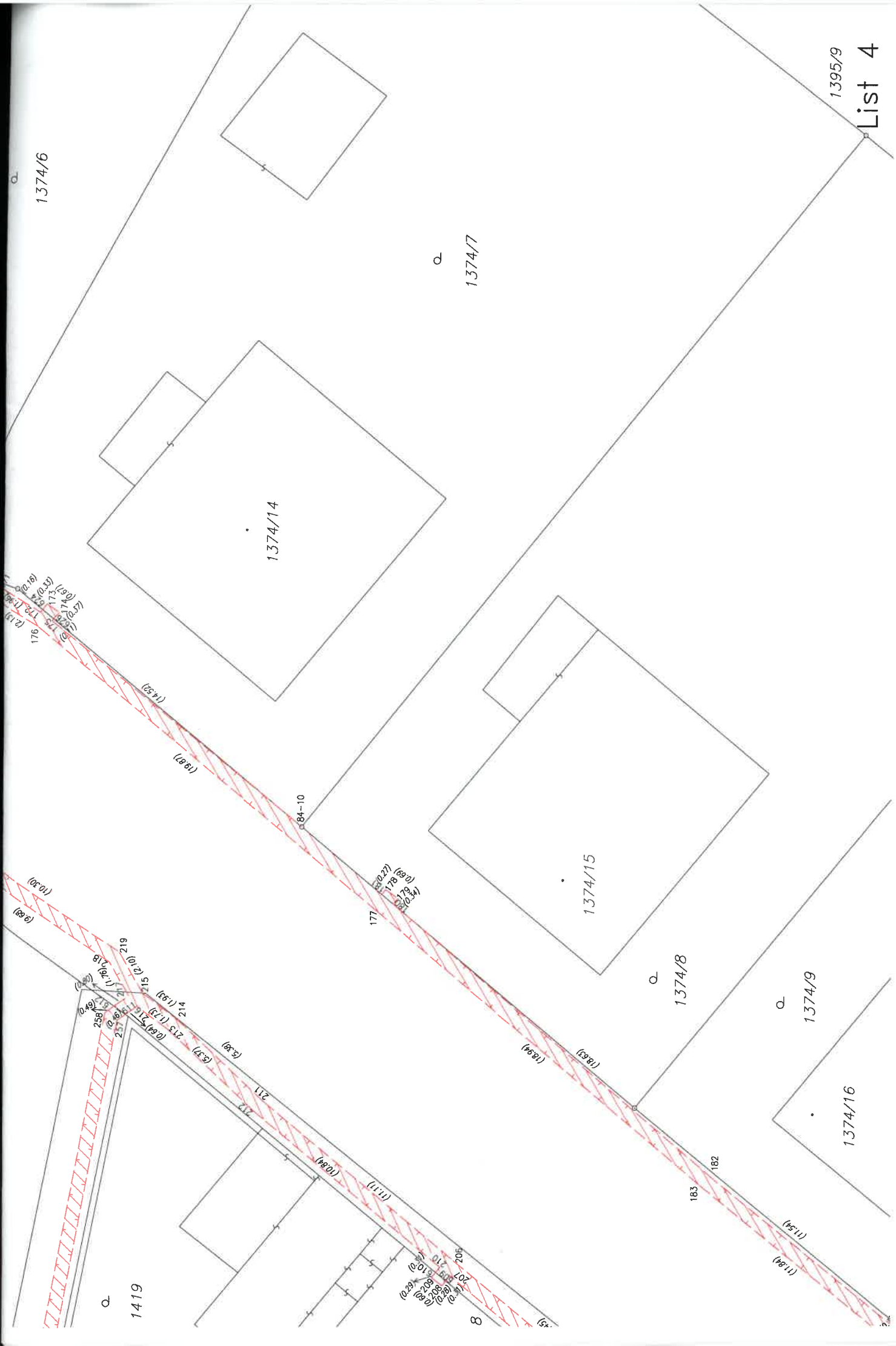

(176) 6176
 (177) 1770
 (178) 1780
 (179) 1790
 (180) 1800
 (181) 1810
 (182) 1820
 (183) 1830
 (184) 1840
 (185) 1850
 (186) 1860
 (187) 1870
 (188) 1880
 (189) 1890
 (190) 1900
 (191) 1910
 (192) 1920
 (193) 1930
 (194) 1940
 (195) 1950
 (196) 1960
 (197) 1970
 (198) 1980
 (199) 1990
 (200) 2000
 (201) 2010
 (202) 2020
 (203) 2030
 (204) 2040
 (205) 2050
 (206) 2060
 (207) 2070
 (208) 2080
 (209) 2090
 (210) 2100
 (211) 2110
 (212) 2120
 (213) 2130
 (214) 2140
 (215) 2150
 (216) 2160
 (217) 2170
 (218) 2180
 (219) 2190
 (220) 2200
 (221) 2210
 (222) 2220
 (223) 2230
 (224) 2240
 (225) 2250
 (226) 2260
 (227) 2270
 (228) 2280
 (229) 2290
 (230) 2300
 (231) 2310
 (232) 2320
 (233) 2330
 (234) 2340
 (235) 2350
 (236) 2360
 (237) 2370
 (238) 2380
 (239) 2390
 (240) 2400
 (241) 2410
 (242) 2420
 (243) 2430
 (244) 2440
 (245) 2450
 (246) 2460
 (247) 2470
 (248) 2480
 (249) 2490
 (250) 2500
 (251) 2510
 (252) 2520
 (253) 2530
 (254) 2540
 (255) 2550
 (256) 2560
 (257) 2570
 (258) 2580
 (259) 2590
 (260) 2600
 (261) 2610
 (262) 2620
 (263) 2630
 (264) 2640
 (265) 2650
 (266) 2660
 (267) 2670
 (268) 2680
 (269) 2690
 (270) 2700
 (271) 2710
 (272) 2720
 (273) 2730
 (274) 2740
 (275) 2750
 (276) 2760
 (277) 2770
 (278) 2780
 (279) 2790
 (280) 2800
 (281) 2810
 (282) 2820
 (283) 2830
 (284) 2840
 (285) 2850
 (286) 2860
 (287) 2870
 (288) 2880
 (289) 2890
 (290) 2900
 (291) 2910
 (292) 2920
 (293) 2930
 (294) 2940
 (295) 2950
 (296) 2960
 (297) 2970
 (298) 2980
 (299) 2990
 (300) 3000

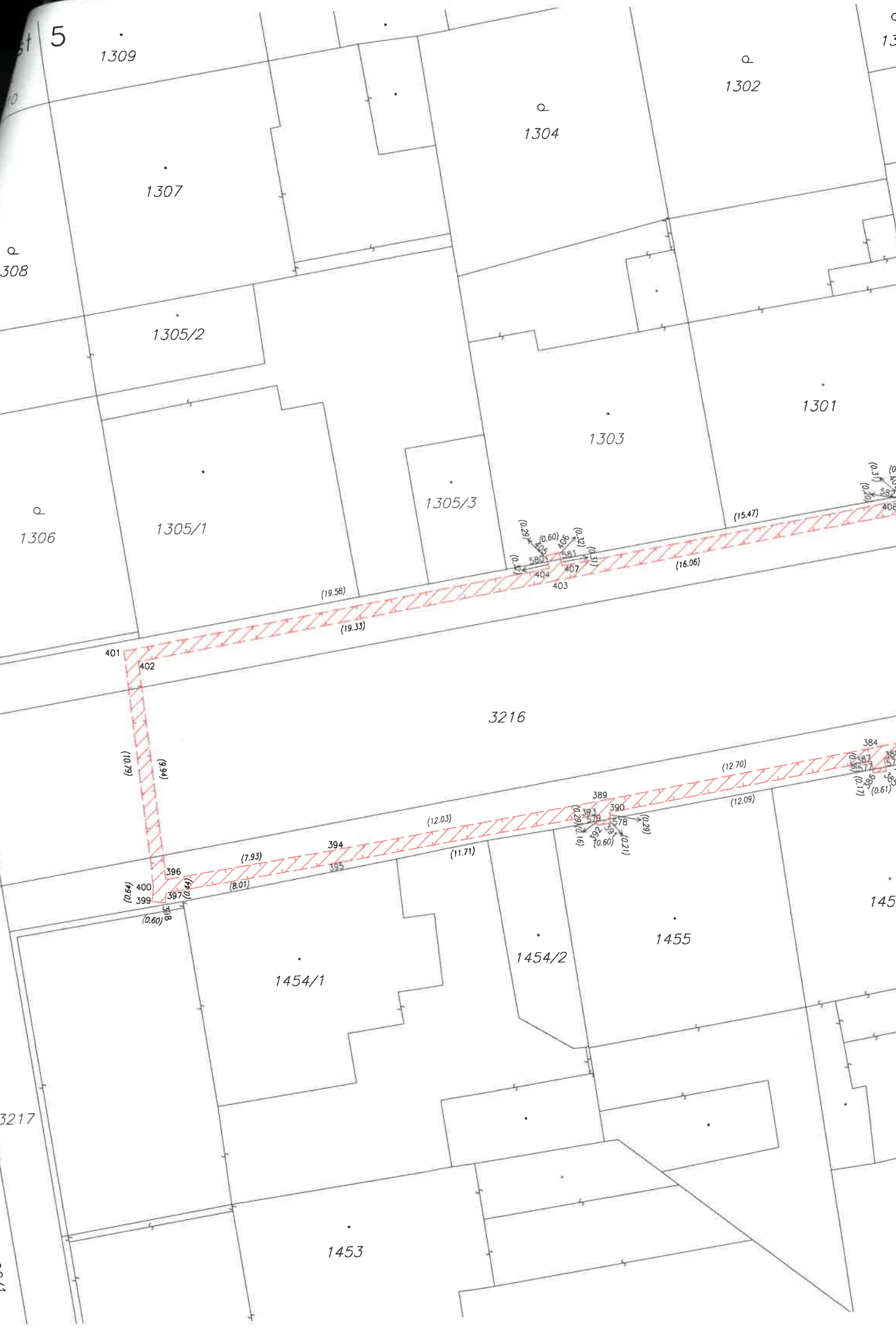

5

1309

1302

1304

1307

1308

1305/2

1301

1303

1306

1305/1

1305/3

(15.47)

(19.58)

(19.33)

(0.29)
(0.60)
(0.41)
(0.41)
(0.61)
(0.29)
(0.41)
(0.41)

(16.06)

(0.6)
(0.6)
(0.20)
(0.20)

401

402

3216

(64.01)

(66.3)

384
388
387
389
386
(0.61)
(0.17)
(0.61)
(0.17)

(12.70)

(12.03)

(12.09)

(7.93)

(11.71)

(0.64)
(0.60)
(0.60)

(8.01)

(0.29)
(0.60)
(0.21)
(0.21)

394

395

397

399

400

396

389

390

378

379

3217

1454/1

1454/2

1455

1456

1453

3222/1

st 7

1444

1443

3222/1

1442

511 (6.39)
512 (6.25)

204

3221

1141

748

1480

1481/4

1481/3

1938/1

526
525
524

527
528

530

520

529

519

517

518

516

515

513

514

1481

1936/1

3222/2



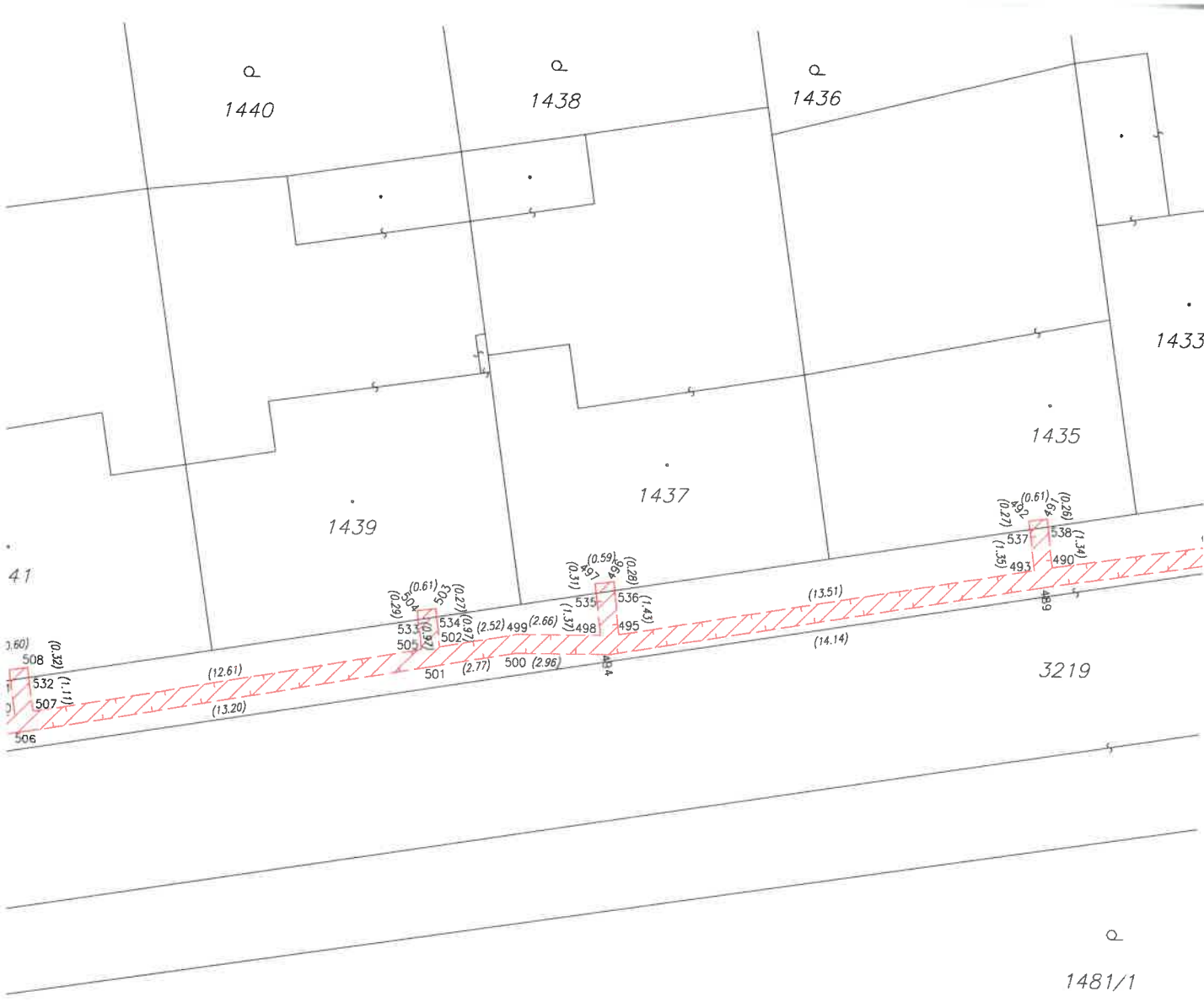

□
 1481/1

1482

List 8



⊙
1475

1476

⊙
1477

⊙
1434

147

⊙
1432

14

1433

1431

1430

1435



3219

⊙
1481/1

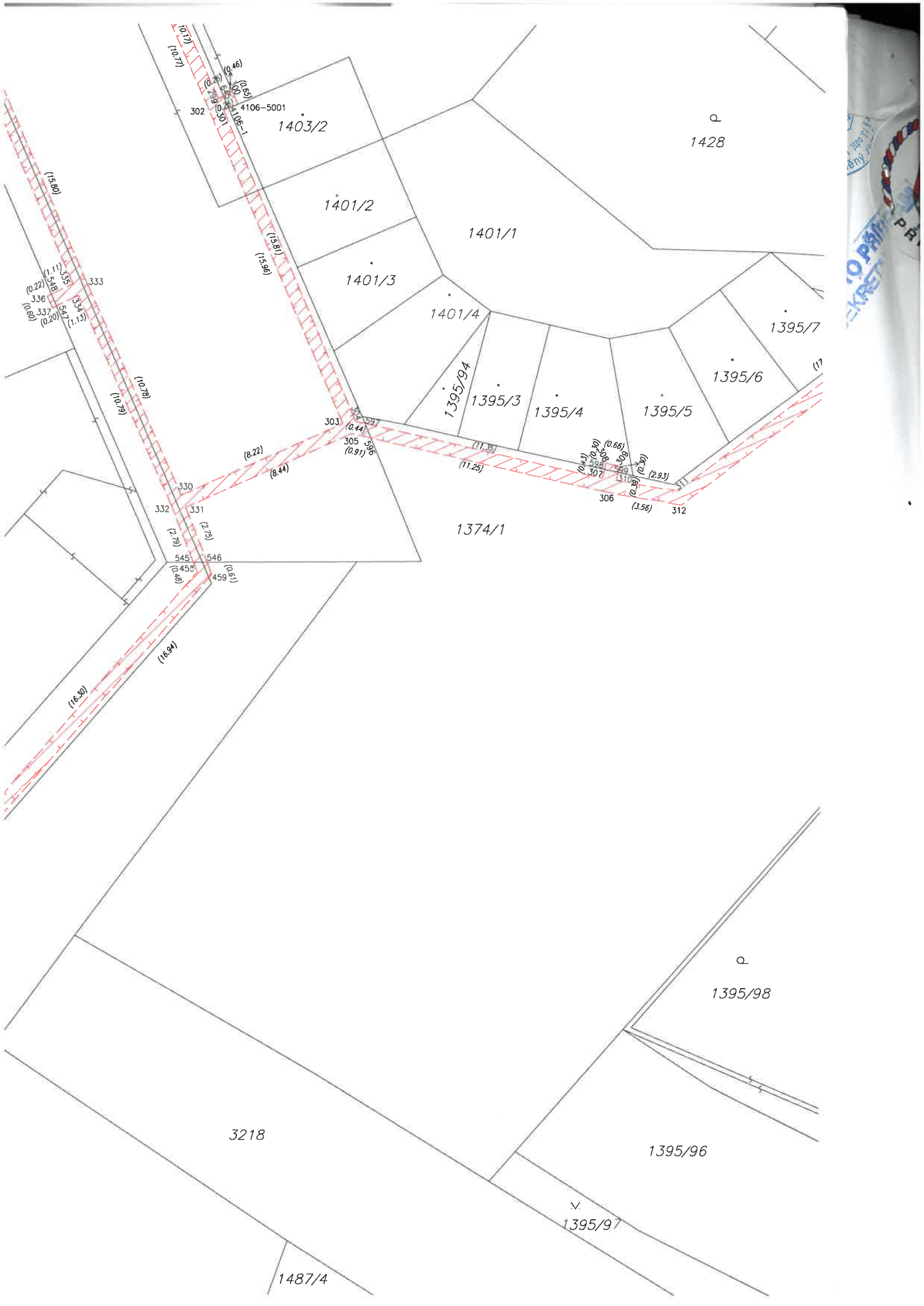

1017
(0.77)

1403/2

1401/2

1401/1

1401/3

1401/4

1395/7

1395/6

1395/5

1395/4

1395/3

1395/2

1374/1

1395/98

1395/96

1395/97

3218

1487/4

1428

OPAIN PR
KRETI

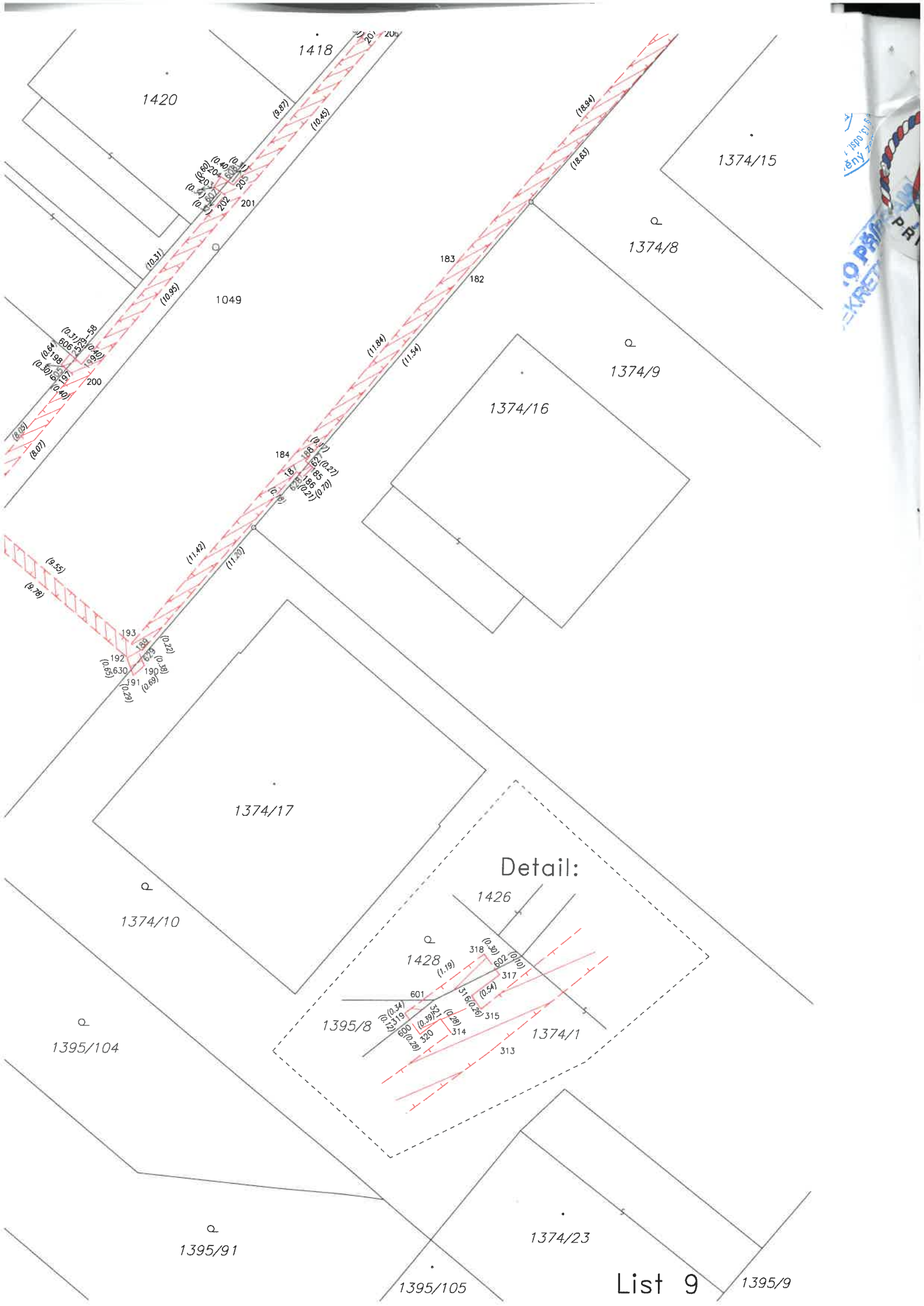

1420

1418

1374/15

1374/8

1049

1374/9

1374/16

1374/17

Detail:

1374/10

1395/104

1395/91

1374/23

1395/105

List 9

1395/9

1990
 KRETI
 P.R.