



DODATEK č. 2 SMLOUVA O DÍLO č.: S913/2020/019

I.

Lesy České republiky, s.p.

IČO: 421 96 451, DIČ: CZ42196451

sídlem: Přemyslova 1106/19, Nový Hradec Králové, 500 08 Hradec Králové

zapsán v obchodním rejstříku u Krajského soudu Hradec Králové, oddíl A XII, vložka 540

statutární orgán: Ing. Josef Vojáček, generální ředitel

zastoupené na základě pověření dle směrnice 2/2019 Podpisový řád: **Ing. Pavlem Indrou**, ředitelem Krajského ředitelství Šumperk, ve věcech technických jedná:

██████████ hlavní technický pracovník pro SČ KŘ Šumperk,

tel.: ██████████, e-mail: ██████████

██████████, technický pracovník pro SČ KŘ Šumperk,

tel.: ██████████, e-mail: ██████████ (technický dozor)

Fakturační adresa:

Lesy České republiky, s.p., Krajské ředitelství Šumperk, Potoční 22, 787 01 Šumperk

Doručovací adresa:

Lesy České republiky, s.p. Lesní správa Jeseník, Zámecké náměstí č.p. 2, 790 01 Jeseník

bankovní spojení: Komerční banka, a.s., pobočka Hradec Králové, číslo účtu: 26300-511/0100

(dále jen „objednatel“)

a

BERKASTAV s.r.o.

IČO: 02657392, DIČ: CZ02657392

zapsán v obchodním rejstříku u Krajského soudu v Ostravě, oddíl C, vložka 58317

sídlo: Nádržní 955/11, 792 01 Bruntál

zastoupený: Dominikem Berkou, jednatelem společnosti

ve věcech technických jedná autorizovaný stavbyvedoucí: ██████████

č. telefonu: ██████████, e-mail: ██████████

bankovní spojení: ČSOB a.s., číslo účtu: 263814794/0300

(dále jen „zhotovitel“)

uzavírají a tímto uzavřeli podle § 2586 a násl. zákona č. 89/2012 Sb., občanský zákoník, tento dodatek smlouvy o dílo:

II. Předmět dodatku

Výše uvedené smluvní strany uzavírají dodatek č. 2 ke smlouvě o dílo na stavební práce na akci **LC Údolní – Nová (SO 100.1.3. SO 100.2.4)**, evidenční číslo zakázky **S913/2020/019**.

Smluvní strany se dohodly na dodatku č. 2, kterým se smlouva o dílo upravuje z důvodu změny v článku III. Doba plnění a IV. Cena za dílo. Předmětem dodatku je nutnost vypořádání méněprací a víceprací při realizaci zakázky s prodloužením termínu provedení. Jedná se o odečet prací spojených s nedodáním části podkladní vrstvy ŠD a požadavkem objednatele na hutnění náspu odstraněného PM. Podrobně viz změnový list a položkový rozpočet.

III. Doba plnění

Doba plnění dle SOD:

30. 6. 2020

Nově sjednaná doba plnění:

1. 7. 2020

IV. Cena za dílo

Rekapitulace ceny:

Cena dle SoD a dodatků:	1.908.142,40 Kč bez DPH
Vícepráce:	9.636,70 Kč bez DPH
Méněpráce:	13.338,70 Kč bez DPH

Nově sjednaná cena: **1.904.440,40 Kč bez DPH**

slovy: jeden milion devět set čtyři tisíc čtyři sta čtyřicet korun českých, čtyřicet haléřů.

Ostatní ujednání uzavřené smlouvy o dílo se nemění a platí nadále.

Smluvní strany shodně prohlašují, že tento dodatek uzavřely po vzájemné dohodě, nikoliv v tísní a za nápadně nevýhodných podmínek. Na důkaz toho připojují podpisy oprávněných zástupců.

Dodatek je vyhotoven ve třech stejnopisech, z nichž dva obdrží objednatel a jeden zhotovitel.

Tento dodatek nabývá platnosti a účinnosti dnem jeho podpisu oběma smluvními stranami. V případě, že se na smlouvu, ke které byl dodatek uzavřen, vztahuje povinnost uveřejnění prostřednictvím registru smluv dle zákona č. 340/2015 Sb., o zvláštních podmínkách účinnosti některých smluv, uveřejňování těchto smluv a o registru smluv (zákon o registru smluv), v rozhodném znění, a je-li dle uvedeného zákona účinnost smlouvy vázána na její uveřejnění, nabývá tento dodatek účinnosti nejdříve dnem uveřejnění.

V Bruntále, dne: *11.6.2020*



.....
za zhotovitele
Dominik Berka
jednatel společnosti

V Šumperku, dne: *1.9.06.2020*

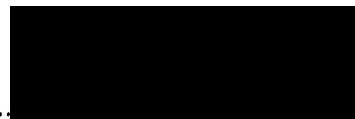

.....
za objednatele
Ing. Pavel Indra
ředitel KŘ Šumperk

Přílohy:

- změnový list
- kopie rozpočtu
- kopie zápisu ve stavebním deníku

ZMĚNOVÝ LIST STAVBY		Změna č: 2.		
		Datum změny: 17. 6. 2020		
Název VZ / stavby: LC Údolní – Nová (SO 100.1.3, SO 100.2.4)				
Zhotovitel: BERKASTAV s.r.o., Nádražní 955/11, 792 01 Bruntál, IČO: 02657392				
Objednatel: Lesy České republiky, s.p., Krajské ředitelství Šumperk				
Název akce (majetku): LC Údolní Nová	Charakter akce: I N IP NP	Číslo objektů: SO 100.1.3	Stavební díly: 1, 5, 998	
Popis změny: Jedná se o MNP a VCP při rekonstrukci křižovatky LC Údolní Nová a LC Ke školce, kdy nebude provedeno doplnění části podkladní vrstvy ŠD 32/63 v místě původního kamenného štětu v ploše 81 m2, který je kompaktní a pevný. Navíc bude provedeno hutnění násypu z odstraněného PM na křižovatce LC Údolní Nová a LC Zaječív v délce 100 m.				
Zdůvodnění změny: V rámci kontrolního dne se zhotovitelem a uživatelem stavby bylo zhodnoceno podloží na LC Údolní Nová v místech výskytu původního kamenného štětu. Po obnažení vrstvy štětu bylo zjištěno, že v profilu 2 a 4 zasahuje do nové konstrukční vrstvy komunikace a je pevný a soudržný. Proto bylo dohodnuto, že zůstane zachován v ploše 81 m2 namísto podkladní vrstvy ŠD 32/63. Dále bylo zjištěno, že odstraněné vrstvy původního PM, které byly v rámci stavby odvezeny na určené plochy je nutné po srovnání zhutnit tak, aby vznikla kompaktní plocha.				
Posouzení změny - autorský dozor projektanta: S výše uvedenými změnami v zachování části původního podkladu a hutnění násypu z odstraněného materiálu souhlasím a lze je provést. Ing. Václav Šváb		Datum: <i>19.06.2020</i>	Podpis: 	
Dopady:	do projektové dokumentace (Ano/Ne, DSPS):		Ano – změna v DSPS	
	do časového plánu (Ano/Ne):		Ano Termín dokončení do: 1. 7. 2020	
	do ceny:	snížení ceny o: (Kč bez DPH)	I: 13.338,68 N: 0,00	Bilance: -3.702,04 Kč bez DPH
		Zvýšení ceny o: (Kč bez DPH)	I: 9.636,64 N: 0,00	
	Konečná celková cena akce po změně		-3.702,00	Kč bez DPH
	Konečná celková cena veř. zakázky po změně		1.904.440,40	Kč bez DPH
	Způsob ocenění VCP a MNP:		dle SoD, č. IV, odst. 2, písmeno a), b)	
Zástupce zhotovitele - jméno:		Datum: <i>17.6.2020</i>	Podpis: 	
Zástupce objednatele - jméno:		Datum: <i>17.6.2020</i>	Podpis: 	
Zástupce uživatele - jméno:		Datum: <i>17.6.2020</i>	Podpis: 	
Přílohy: (např. položkový výkaz výměr) Položkový rozpočet, zápis z SD.				
Poznámka: (např. údaj ve stavebním deníku) Změna zaznamenána ve stavebním.				

REKAPITULACE STAVBY

Kód: 2020-06
Stavba: LC ÚDOLNÍ - NOVÁ (SO 100.1.3, SO 100.2.4) - VCP, MNP II

KSO:
Místo: Javorník

CC-CZ:
Datum: 17.06.2020

Zadavatel:
Lesy České republiky a.s.

IČ: 42196454
DIČ: CZ42196454

Uchazeč:
BERKASTAV s.r.o.

IČ: 02657392
DIČ: CZ02657392

Projektant:
Projekce pozem.úprav,Šumperk, [REDACTED]

IČ: 14599295
DIČ:

Zpracovatel:
Holotík Milan, Osvobození 142, 789 69 Postřelmov .

IČ: 18085059
DIČ:

Poznámka:
Soupis prací je sestaven s využitím Cenové soustavy ÚRS. Položky, které pochází z této cenové soustavy, jsou ve sloupci 'Cenová soustava' označeny popisem 'CS ÚRS' a úrovní příslušného kalendářního pololetí. Veškeré další informace vymežující popis a podmínky použití těchto položek z Cenové soustavy, které nejsou uvedeny přímo v soupisu prací, jsou neomezeně dále k dispozici na www.cs-urs.cz sekce Cenové a technické podmínky.

Cena bez DPH -3 702,04

	Sazba daně	Základ daně	Výše daně
DPH základ. přenesení 21,00%		-3 702,04	0,00
sníž. přenesení 15,00%		0,00	0,00

Cena s DPH v CZK -3 702,04

Projektant

Zpracovatel

Datum a podpis:

Razítko

Datum a podpis:

Razítko

Objednavatel

Uchazeč

Datum a podpis:

Razítko

Datum a podpis: 17. 6 2020

Razítko

REKAPITULACE OBJEKTŮ STAVBY A SOUPISŮ PRACÍ

Kód: 2020-06

Stavba: LC ÚDOLNÍ - NOVÁ (SO 100.1.3, SO 100.2.4) - VCP, MNP II

Místo: Javorník

Datum:

17.06.2020

Zadavatel: Lesy České republiky a.s.

Projektant:

Projekce
pozem.úprav, Šumperk,
[REDACTED]

Uchazeč: BERKASTAV s.r.o.

Zpracovatel:

Holotík Milan, Osvobození
142, 789 69 Postřelmov

Kód	Popis	Cena bez DPH [CZK]	Cena s DPH [CZK]
Náklady z rozpočtů		-3 702,04	-3 702,04
SO 100.1.3	Rekonstrukce křižovatky LC Udolní Nová /LC Ke Staré školce	-3 702,04	-3 702,04

SOUPIS PRACÍ

Stavba:

LC ÚDOLNÍ - NOVÁ (SO 100.1.3, SO 100.2.4) - VCP, MNP II

Objekt:

SO 100.1.3 - Rekonstrukce křižovatky LC Udolní Nová /LC Ke Staré školce

Místo: Javorník

Datum: 17.06.2020

Zadavatel: Lesy České republiky a.s.

Projektant: Projekce pozem.úprav,Šumperk, [REDAKCE]

Uchazeč: BERKASTAV s.r.o.

Zpracovatel: Holotík Milan, Osvození 142, 789 69 Postřelmov

PČ	Typ	Kód	Popis	MJ	Množství	J.cena [CZK]	Cena celkem [CZK]	Cenová soustava
----	-----	-----	-------	----	----------	--------------	-------------------	-----------------

Náklady soupisu celkem

-3 702,04

D HSV Práce a dodávky HSV

-3 702,04

D 1 Zemní práce

9 636,64

32	K	171151101	Hutnění boků násypů pro jakýkoliv sklon a míru zhutnění svahu	m2	328,000	29,38	9 636,64	CS ÚRS 2019 02
----	---	-----------	---	----	---------	-------	----------	----------------

W "hutnění násypu z vybouraného asfaltu na křižovatce LC Údolní-Nová a LC Zaječí" 100*3,2

320,000

W "oboustranné rozšíření v nájezdu" 4*2/2*2

8,000

W Součet

328,000

D 5 Komunikace pozemní

-12 555,00

22	K	564761111	Podklad z kameniva hrubého drceného vel. 32-63 mm tl 200 mm	m2	-81,000	155,00	-12 555,00	CS ÚRS 2019 02
----	---	-----------	---	----	---------	--------	------------	----------------

W "odečet štětu v podkladu LC Údolní-Nová v P2 - P4" -30*2,7

-81,000

D 998 Přesun hmot

-783,68

31	K	998225111	Přesun hmot pro pozemní komunikace s krytem z kamene, monolitickým betonovým nebo živičným	t	-31,347	25,00	-783,68	CS ÚRS 2019 02
----	---	-----------	--	---	---------	-------	---------	----------------

Datum	Denní záznamy stavby
-------	----------------------

9.6.2020. počasí: zatmění měsíce 62
 Pracovní msa: 102-1600
 Bez přestávky: 1102-1130
 Pracovníci:

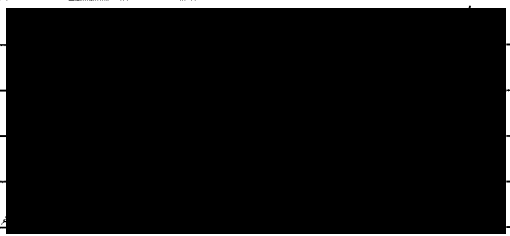

PROVEDENÉ PRÁCE: POKLADKA KAMENNÉHO ZÁKLADU
 ÚPRAVA VÝTOKU.
 DOKAZ ZA MONTÁŽE KO HOMEME
 MECHANIZACE: KŘEČENÍ KOL
 SKLÁDÁNÍ MOTA
 MATERIÁL: ZÁKLADNÍ KAMEN.



10.6.2020. počasí: zatmění měsíce 102
 Pracovní msa: 102-1600
 Bez přestávky: 1102-1130
 Pracovníci:

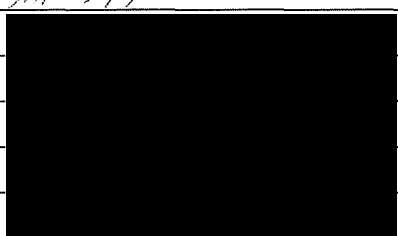

PROVEDENÉ PRÁCE: POKLADKA KAMENNÉHO ZÁKLADU
 ÚPRAVA VÝTOKU
 DOKAZ KONEČNÍ ZÁKLADU.
 MATERIÁL: ZÁKLADNÍ KAMEN.



11.6.2020 KONTROLA STAVBY:



- ~~PRO~~ PŘEVEDENÍ O KONTROLNÍ MĚŘENÍ NIVELISY PŘI
 LC. ÚROVNĚ NOUÝ: P 2: PUK OK, ŠÍŘI 25cm
 P 3: PUK - 11cm, ŠÍŘI 25cm, P 4: PUK - 19cm, ŠÍŘI 25cm
 P 6: PUK + 4cm (NUTNO ODKROJIT), PROFIL 9 - PUK + 11cm
 (NUTNO ODKROJIT), PROFIL 9: PUK OK
 LC KE STĚZE SÚDCE: P 13, 14 PUK - 7cm, P 15: PUK OK.



Datum	Denní záznamy stavby
-------	----------------------

11.6.2020

POUČKOVANÍ STRAN 3520899.
 PŘI KONTROLE PLÁNĚ BYLA ODHLÍDNUTA VRSTVA PŮVODNÍ PODLAŽKY
 KONTROLNÍMCE LC UDELNÍ NOV, TUDŽENÁ NE 63-1154 POLOŽENÁ
 NA ŠTĚT. PO OČIŠTĚNÍ A PŘÍSTĚNÍ 114 RUSÍANE V POSLEDNÍ
 PLOCH 3017 x Ø 2,3017 = 81 M² - TA NAHRAZÍ PŮVODNÍ
 VRSTVA SČ 62-63.

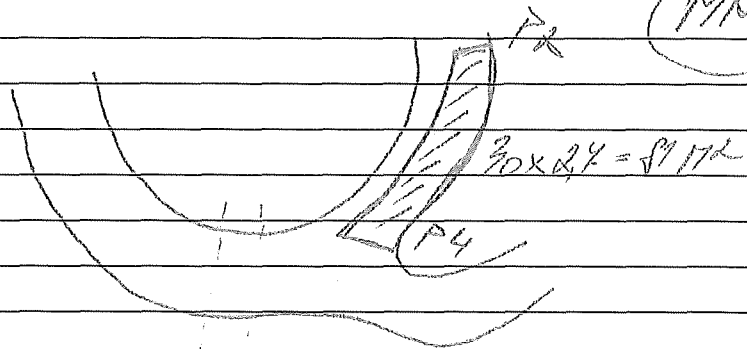

NAŠE BYLO ZJIŠTĚNO, ŽE VYŠOURANÝ MATERIÁL MPTT R PŮVODNÍ
 KONTROLNÍMCE JS MŮJNO NA URČENÍ SRAVNĚNÍM UHLINÍK
 DOŠ PŮVODNÍ SE BUDE HŮVNĚ PŮVODNÍ KŘÍŽOVANÉ LC UDELNÍ
 - NOV a LC KŘEČÍ V Δ 100 M a Ø 32 M = 320 M²

ORJEDNATĚL PŘIPRAVĚ POKROČIT A PŘÍSTĚNÝ LISTI PŘI
 VYHOŠOVENÍ KONSTRUKCE



~~STAVBA PŮVODNÍ PLÁNĚ BUDE PROVEDENA NA SO 100, 13, V
 PROFILI 6. REKONSTRUKCE ORJEDNATĚL DŮM JEDNÉHO KONSTRUKTORA~~

