

Dodatek č. 5

k nájemní smlouvě č. 2927401010 o nájmu nebytových prostor ze dne 10. 5. 2010
č. j. KRPM-48620-38/ČJ-2010-1400MN

Smluvní strany

Správa železnic, státní organizace

sídlem: Dlážděná 1003/7, 110 00 Praha 1, Nové Město
IČO: 709 94 234
DIČ: CZ70994234
zastoupená: Ing. Ladislavem Kašparem, ředitelem Oblastního ředitelství Olomouc
bankovní spojení: 
číslo účtu: 
variabilní symbol: 2927401010
zapsána ve veřejném rejstříku u Městského soudu v Praze, sp. zn. A 48384

adresa pro doručování písemností: Správa železnic, státní organizace, Oblastní ředitelství Olomouc,
Nerudova 1, 779 00 Olomouc
(dále jen „pronajímatel“)

a

Česká republika – Krajské ředitelství policie Olomouckého kraje

se sídlem: tř. Kosmonautů 189/10, Hodolany, 779 00 Olomouc
IČO: 720 51 795
DIČ: není plátce DPH
zastoupená: plk. Ing. Liborem Krejčířikem, náměstkem ředitele pro ekonomiku Krajského
ředitelství policie Olomouckého kraje
bankovní spojení: 
číslo účtu: 
(dále jen „nájemce“)

uzavřely dne 10. 5. 2010 smlouvu o nájmu nebytových prostor, a to pozemku parc. č. 908/1 - zastavěná plocha a nádvoří, jehož součástí je budova č. p. 632 v k. ú. a obci Přerov, zapsaná na listu vlastnictví 93 u Katastrálního úřadu pro Olomoucký kraj, Katastrální pracoviště Přerov. Inventurní číslo budovy pronajímatele dle IC6000383737, SAP: ZDC/71/24401 (dále jen „smlouva“).

Na základě ukončení stavebních prací ke dni 30. 6. 2020 v rámci akce „Oprava výpravní budovy Přerov“ se smluvní strany dohodly na změnách smlouvy:

Článek I.

1. Čl. I., odst. 2) smlouvy se nahrazuje novým zněním:

„Předmětem smlouvy je nájem nebytových prostor nacházející se v I. NP o celkové výměře 376,49 m². Nebytové prostory jsou zakresleny v půdorysném plánu, který tvoří přílohu č. 2 dodatku a je nedílnou součástí smlouvy.“

Jednotlivé nebytové prostory jsou specifikovány následovně:

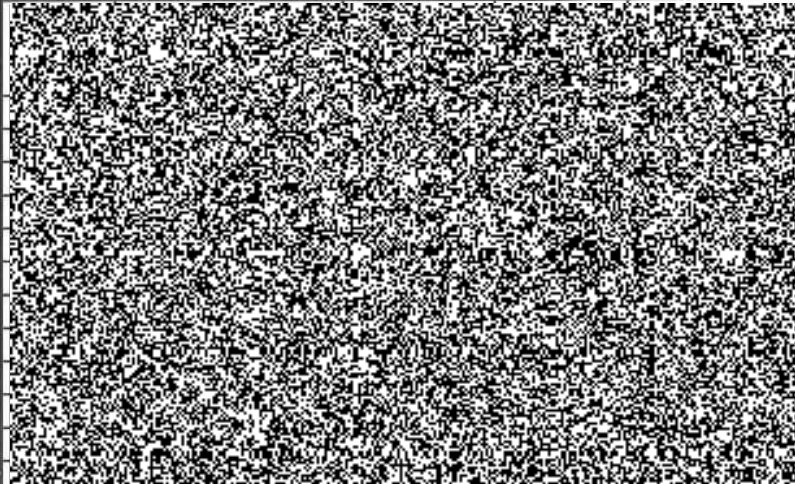
	Specifikace co do označení v příloze č. 2)
	V příloze č. 2) označeno jako 0P01A
	V příloze č. 2) označeno jako 0P01B
	V příloze č. 2) označeno jako 0P01C
	V příloze č. 2) označeno jako 0P08
	V příloze č. 2) označeno jako 0P09
	V příloze č. 2) označeno jako 0P11
	V příloze č. 2) označeno jako 0P11A
	V příloze č. 2) označeno jako 0P12
	V příloze č. 2) označeno jako 0P13
	V příloze č. 2) označeno jako 0P13A
	V příloze č. 2) označeno jako 0P14
	V příloze č. 2) označeno jako 0P14A

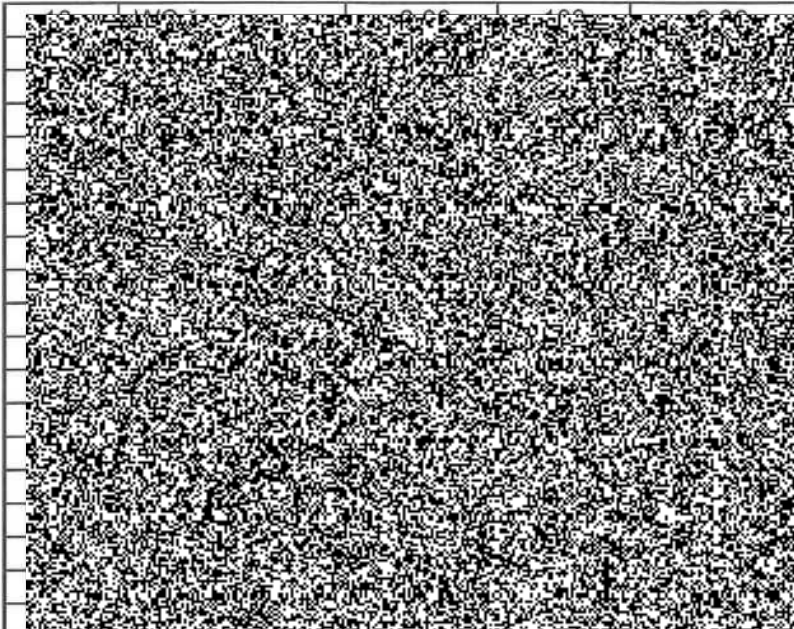

	V příloze č. 2) označeno jako 0P14B
	V příloze č. 2) označeno jako 0P143
	V příloze č. 2) označeno jako 0P15
	V příloze č. 2) označeno jako 0P16
	V příloze č. 2) označeno jako 0P17
	V příloze č. 2) označeno jako 0P18
	V příloze č. 2) označeno jako 0P18A
	V příloze č. 2) označeno jako 0P19
	V příloze č. 2) označeno jako 0P21
	V příloze č. 2) označeno jako 0P22
	V příloze č. 2) označeno jako 0P23
	V příloze č. 2) označeno jako 0P24
	V příloze č. 2) označeno jako 0P25
	V příloze č. 2) označeno jako 0P26
	V příloze č. 2) označeno jako 0P27
	V příloze č. 2) označeno jako 0P30
	V příloze č. 2) označeno jako 0P31
	V příloze č. 2) označeno jako 0P31A
	V příloze č. 2) označeno jako 0P32
	celkem

2. Čl. III., odst. 1) smlouvy se nahrazuje novým zněním:

„Smluvní strany sjednaly za užívání předmětu nájmu uvedeného v čl. I. smlouvy nájemné ve výši **98 340,60 Kč/rok** (slovy: devadesát osm tisíc tři sta čtyřicet korun českých a šedesát haléřů).
Měsíční nájemné činí **8 195,05 Kč.**“

3. Čl. III. odst. 2 smlouvy se nahrazuje novým zněním:

„Měsíční nájemné ve výši **8 195,05 Kč** je nájemce povinen uhradit vždy nejpozději do **15. dne měsíce**, za který je nájemné placeno, a to na účet pronajímatele: , variabilní symbol 2927401010 dle splátkového kalendáře, který tvoří přílohu č. 1 dodatku a je nedílnou součástí smlouvy.“

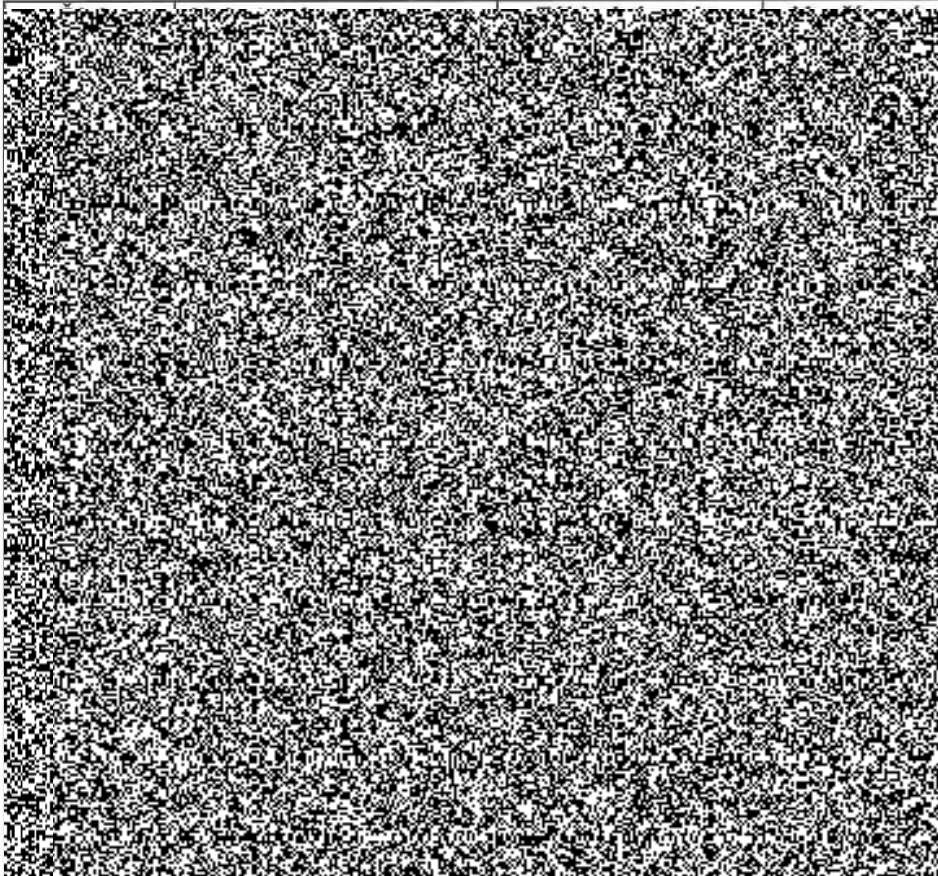
	Nájemné Kč/rok
	514,25
	351,11
	2012,68
	3291,24
	4965,24
	386,40
	619,16
	3023,47
	1438,14
	376,41
	1860,19
	877,28
	176,68
	11822,20
	5036,17
	576,15
	273,47
	795,08
	384,10
	553,87
	732,37
	23526,17

		797,98
		2358,48
		990,97
		9930,64
		17520,50
		1792,80
		286,53
		271,94
		798,92
Celkem	376,49	98 340,60

Článek II.

Ostatní ujednání smlouvy zůstávají v platnosti beze změn.

Článek III.

1. Dodatek č. 5 nabývá platnosti dnem jejího podpisu oběma smluvními stranami a účinnosti dne 1. 7. 2020, přičemž podmínkou účinnosti dodatku č. 5 je uveřejnění v registru smluv, dle zákona č. 340/2015 Sb., o zvláštních podmínkách účinnosti některých smluv, uveřejňování těchto smluv a o registru smluv (zákon o registru smluv), ve znění pozdějších předpisů. Zveřejnění dodatku č. 5 provede nájemce.
2. Přílohou č. 1 dodatku č. 5 je splátkový kalendář 2020 č. 2 přílohou č. 2 je půdorys se zákresem.
3. Dodatek č. 5 je vyhotoven ve čtyřech stejnopisech, každý s platností originálu, z nichž pronajímatel obdrží dva stejnopisy a nájemce dva stejnopisy.

V Olomouci dne: 15. 06. 2020

V Olomouci dne 18-06-2020

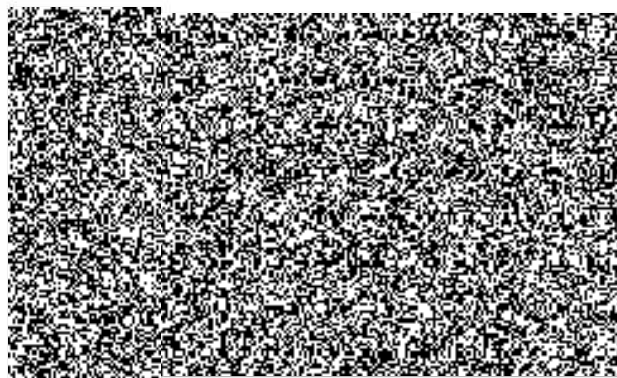
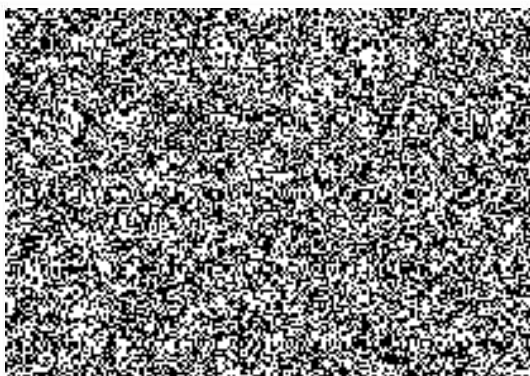



SPRÁVA
ŽELEZNIC

SPLÁTKOVÝ KALENDÁŘ NA ROK 2020

k nájemní smlouvě 2927401010 (SAP 2927401010)

(začátek evidence k 01.07.2016)

PRÍLOHA č. 1

Nájemce:

Krajské ředitelství policie Olomouckého kraje

tř. Kosmonautů 189/10, 779 00 Olomouc

IČ: 72051795 DIČ: CZ72051795

SAP číslo: 5001146

Pronajímatel:

Správa železnic, státní organizace

zapsána v obchod.rejstříku u Městského soudu v Praze, oddíl A, vložka 48384

se sídlem: Praha 1, Nové Město, Dlážděná 1003/7, PSČ 110 00

IČ: 709 94 234 DIČ: CZ70994234

jednající prostřednictvím své organizační jednotky

Oblastní ředitelství Olomouc, Nerudova 1, Olomouc 772 58

variabilní symbol: 2927401010

SWIFT/BIC: CNBA CZ PP

evidenční číslo dokladu: 2927401010/2020-2

Poř. č.	Datum splatnosti	Celkem k úhradě	Za období
1	05.07.2020	8.195,05 Kč	01.07.2020-31.07.2020
2	05.08.2020	8.195,05 Kč	01.08.2020-31.08.2020
3	05.09.2020	8.195,05 Kč	01.09.2020-30.09.2020
4	05.10.2020	8.195,05 Kč	01.10.2020-31.10.2020
5	05.11.2020	8.195,05 Kč	01.11.2020-30.11.2020
6	05.12.2020	8.195,05 Kč	01.12.2020-31.12.2020

Celkem za doklad: 49.170,30 Kč

V Olomouci dne 15.06.2020

