



lč: 4107/2012  
č: 004/2007/DZ/2012

**Dodatek č. 7**  
**ke smlouvě o dílo o údržbě veřejné zeleně č. 5/2006 ze dne 5. 1.**  
**2006**

**I.**  
**Smluvní strany:**

**1. Městská část PRAHA 2**

náměstí Míru 20, 120 39 Praha 2

IČ : 00063461

zastoupená [redacted] zástupcem starostky

bankovní spojení: [redacted]

č.ú. [redacted]

(dále jen „objednatel“)

**2. GARTENSTA PLUS s.r.o.**

Nepovolená 1320, 107 00 Praha 10 - Dubeč

IČ: 26689472

DIČ: CZ26689472

zastoupená jednatelem [redacted]

bankovní spojení: [redacted]

č.ú.: [redacted]

zapsána v obchodním rejstříku vedeném Městským soudem v Praze, oddíl C, vložka 87497

(dále jen „zhotovitel“)

se dohodly, že smlouva o dílo č. 5/2006, uzavřená dne 5. 1. 2006 (dále jen smlouva o dílo), se mění následujícím způsobem:

**II.**  
**Předmět dodatku**

V důsledku změny zimního úklidu chodníků místních komunikací v majetku hl. m. Prahy dochází ve výše uvedené smlouvě k následujícím změnám:

1. Z důvodu změny rozsahu činností se:

- a) příloha č. 1 *Seznam a cena jednotlivých činností* dodatku č. 6, uzavřeného dne 16. 3. 2012 a příloha č. 1b) *Seznam a cena jednotlivých činností* dodatku č. 4, uzavřeného dne 8. 12. 2009, nahrazuje s platností od 1. 11. 2012 přílohou č. 1 tohoto dodatku,
- b) příloha č. 2a) *Seznam pěších komunikací, na kterých se v zimním období zajišťuje schůdnost (grafická příloha)* a příloha č. 2b) *Seznam pěších komunikací, na kterých se v zimním období zajišťuje schůdnost (grafická příloha)* dodatku č. 4, uzavřeného dne 8. 12. 2009, nahrazuje s platností od 1.11.2012 přílohou č. 1 tohoto dodatku,

2. Bod 2.5. článku 1.2 Předmět činnosti a cena nyní zní:

2.5. *Celková cena díla za 12 po sobě jdoucích kalendářních měsíců je nejvyšší přípustná a činí:*

2 164 521 Kč + DPH v zákonné výši

### Závěrečná ustanovení

1. Ostatní ustanovení smlouvy o dílo o údržbě veřejné zeleně č. 5/2006, včetně dodatků č. 1 až č. 6 zůstávají beze změn.
2. Nedílnou součástí tohoto dodatku tvoří:
  - příloha č. 1 Seznam a cena jednotlivých činností,
  - příloha č. 2 Seznam pěších komunikací, na kterých se v zimním období zajišťuje schůdnost (grafická příloha).
3. Tento dodatek je vyhotoven ve čtyřech stejnopisech, z nichž objednatel obdrží dvě vyhotovení a zhotovitel dvě vyhotovení.
4. Tento dodatek nabývá platnosti dnem podpisu smluvními stranami a účinnosti dnem 1.11.2012.

V Praze dne 22.11. 2012

22. 11. 2012

za zhotovitele:

[Redacted signature area]



za objednatele

[Redacted signature area]

zástupce starostky

Za OP

[Redacted signature area]

Za OŽP

[Redacted signature area]

Doložka  
potvrzující, že byly splněny podmínky platnosti  
právního úkonu, ve smyslu ust. § 43 zákona č.  
131/2000 Sb., o hlavním městě Praze, ve znění  
pozdějších předpisů

Zveřejněno: od 22.11.2012 do 30.11.2012

Schváleno 27.11.2012 odsouhlaseno usnesením ZMČ RMČ  
ze dne 30.11.2012

[Redacted signature area] ZMČ P2

[Redacted signature area] ZMČ P2

Nehodící se škrtněte

## Příloha č.1

### Seznam a cena jednotlivých činností

Tabulka je pouze informativní (vliv klimatických podmínek).

Vícepráce jsou konzultovány s pracovníci OŽP. Konečnou částku nelze překročit.

Poř.č.	Havlíčkovy sady	Jedn.	Svaž.	Množství	Čet-nost	Jedn.cena	Celkem
<b>I</b>	<b>TRÁVNÍKY</b>						
1	Kosení trávníků odvoz do 20 km 1.int.tř.	m2	1	30107,00	6	1,1515	208 004,00
3	Kosení trávníků odvoz do 20 km 1.int.tř.	m2	2	20385,00	5	1,3655	139 175,00
5	Kosení trávníků odvoz do 20 km 1.int.tř.	m2	3	3601,00	5	1,9361	34 859,00
7	Vyhrabání s odvozem shrabků	m2	1	30107,00	1	2,2826	68 721,00
8	Vyhrabání s odvozem shrabků	m2	2	20385,00	1	2,5166	51 308,00
9	Vyhrabání s odvozem shrabků	m2	3	3601,00	1	2,8532	10 274,00
10	Hrabání listů do 5 cm s odvozem shrabků	m2	1	35107,00	1	3,9945	140 234,00
11	Hrabání listů do 5 cm s odvozem shrabků	m2	2	33585,00	1	4,3406	145 790,00
12	Hrabání listů do 5 cm s odvozem shrabků	m2	3	4660,00	1	4,3406	20 316,00
13	Hnojení naširoko Cereritem 2,0dkg/m2)	kg	1	602,14	2	5,7064	6 872,00
14	Hnojení naširoko Cereritem (2,0dkg/m2)	kg	2	407,70	2	5,7064	4 653,00
17	Provzdušnění	ha	1,2,3	5,68	1	6 277,5087	35 656,00
18	Zasekání okrajů	bm		800,00	1	2,8532	2 283,00
<b>V</b>	<b>KEŘE</b>						
58	Řez živých plotů do 3 m	m2	1	940,00	1	20,5532	19 320,00
60	Zmláz řez keřů netr. do 1,5 m prům.kor.	ks	1,2	200,00	1	42,2376	8 448,00
61	Zmláz řez keřů netr. do 3 m prům.kor.	ks	1,2	230,00	1	74,2036	17 067,00
62	Průklest keřů netr. do 1,5 m	ks	1,2	500,00	1	25,1082	12 554,00
63	Průklest keřů netr. do 3 m	ks	1,2	600,00	1	31,9558	19 174,00
75	Dovoz vody	m3		0,50	20	321,8613	3 219,00
1.1	Zálivka (10 l/m2)	m3		0,50	20	140,3978	1 404,00
77	Hloubení jam s 50% vým.půdy do 0,125 m3	ks	1,2	50,00	1	82,7428	4 137,00
78	Výsadba keřů s balen do 20 cm	ks	1,2	50,00	1	28,5422	1 427,00
79	Hnojení uměl.hnojivem (Cerent 10dkg/m2)	kg	1,2,3	5,00	1	17,1294	86,00
<b>VI</b>	<b>STROMY</b>						
80	Průklest běžný	ks	1,2	50,00	1	285,3508	14 268,00
81	Kácení prům. 70 - 80 cm	ks	1,2	5,00	1	7 418,8703	37 094,00
82	Kácení prům. 30 - 40 cm	ks	1,2	5,00	1	2 465,3482	12 327,00
84	Odstranění pařezů o prům. 30 - 40 cm	ks	1,2	5,00	1	913,0953	4 565,00
85	Odstranění pařezů o prům. 50 - 60 cm	ks	1,2	5,00	1	1 027,2233	5 136,00
<b>VII</b>	<b>MATERIÁL</b>						
98	Cerent (2 a 10 dkg/m2)			1014,54		17,1294	17 378,00
95	Roundup (5 l/ha)	l		5,02	1	433,7272	2 177,00
<b>IX</b>	<b>NESTAVEBNÍ PRÁCE</b>						
103	Zimní úklid	bm		1418,00	20	2,2826	64 733,00
104	Likvidace komun. odpadu	kont/měs		2,10	12	2 739,2758	69 030,00
105	Likvidace biol. odpadu	kont/měs		2,50	12	1 626,1805	54 785,00
<b>XI</b>	<b>HODINOVÁ ZÚČTOVACÍ SAZBA</b>						
101	Úklid ploch - 1.intenz.tř.	hod/měs		32,20	12	108,4420	41 902,00
		strojhod		15,00	12	410,8914	73 960,00
		hodina odb.pr.		200,00		205,4508	41 090,00
		hodina pom.pr.		200,00		108,4420	21 688,00
	<b>Celkem</b>						<b>1 415 114,00</b>

Perucká strán							
Por.č.	Popis úkonu	Jedn.	Svaž.	Množství	Cet-nost	Jedn.cena	Celkem
<b>I TRÁVNÍKY</b>							
1	Kosení trávníků odvoz do 20 km II.int.ř.	m2	1	9083,0	4	1,1515	41 835,00
3	Kosení trávníků odvoz do 20 km II.int.ř.	m2	2	6311,0	4	1,3655	34 470,00
5	Kosení trávníků odvoz do 20 km II.int.ř.	m2	3	1650,0	4	1,9361	12 778,00
7	Výhrabání s odvozem shrabků	m2	1	9083,0	1	2,2828	20 732,00
8	Výhrabání s odvozem shrabků	m2	2	6311,0	1	2,5166	15 684,00
10	Hrabání listí do 5 cm s odvozem shrabků	m2	1	13883,0	2	2,9653	82 334,00
11	Hrabání listí do 5 cm s odvozem shrabků	m2	2	10941,0	1	4,3409	47 494,00
12	Hrabání listí do 5 cm s odvozem shrabků	m2	3	1713,0	1	4,3409	7 436,00
18	Zasekání okrajů	bm		1600,0	1	2,8532	4 565,00
<b>V KEŘE</b>							
60	Zmlaz.řez keřů netrn. do 1,5 m prům.kor.	ks	1,2	200,0	1	42,2376	8 448,00
61	Zmlaz.řez keřů netrn. do 3 m prům.kor.	ks	1,2	300,0	1	74,2036	22 261,00
62	Průklest keřů netr. do 1,5 m	ks	2	500,0	1	25,1082	12 554,00
63	Průklest keřů netr. do 3 m	ks	2	500,0	1	31,9558	15 978,00
<b>VI STROMY</b>							
80	Průklest běžný	ks	1,2	22,0	1	285,3508	6 278,00
81	Kácení prům. 70 - 80 cm	ks	1	5,0	1	7 418,8703	37 094,00
82	Kácení prům. 30 - 40 cm	ks	1	5,0	1	2 465,3482	12 327,00
84	Odstranění pařezů o prům. 30 - 40 cm	ks	1	5,0	1	913,0953	4 565,00
85	Odstranění pařezů o prům. 70 - 80 cm		1	5,0	1	1 027,2233	5 136,00
86	Hnojení výsadeb uměl. hn. (NPK 5 dkg/ks)	ks	1,2	0,3	1	17,1294	4,00
87	Zálivka do 20 m3 (60l/ks)	m2	1,2,3	0,3	30	140,3978	1 264,00
88	Dovoz vody	m2	1,2,3	0,3	30	321,8613	2 897,00
89	Výsadba stromů s balem do 80 cm	ks	1,2	5,0	1	639,1576	3 196,00
90	Hloubení jam s 50% vým.půdy do 1,0 m3	ks	1,2	5,0	1	1 084,2975	5 421,00
<b>VII MATERIÁL</b>							
97	NPK	kg		0,3	1	17,1294	4,00
<b>IX NESTAVEBNÍ PRÁCE</b>							
103	Zimní úklid	bm		547,0	20	2,2828	24 971,00
104	Likvidace komun. odpadu	kont/měs		1,6	12	2 739,2759	51 937,00
105	Likvidace biol. odpadu	kont/měs		2,5	12	1 826,1805	55 662,00
<b>XI HODINOVÁ ZÚČTOVACÍ SAZBA</b>							
101	Úklid ploch - I.intenz.ř.	hod/měs		23,9	12	108,4420	31 114,00
		strojhod		11,1	12	410,8914	54 681,00
		hodina odb.pr.		100,0		205,4508	20 545,00
		hodina pom.pr.		130,0		108,4420	14 097,00
	Celkem						657 962,00

U kapličky							
Por.č.	Popis úkonu	Jedn.	Svaž.	Množství	Cet-nost	Jedn.cena	Celkem
<b>I TRÁVNÍKY</b>							
7	Výhrabání s odvozem shrabků	m2	1	90,00	1	2,5166	227,00
10	Hrabání listí do 5 cm s odvozem shrabků	m2	1	90,00	2	3,9945	719,00
<b>V KEŘE</b>							
60	Zmlaz.řez keřů netrn. do 1,5 m prům.kor.	ks	1	10,00	1	42,2376	422,00
61	Zmlaz.řez keřů netrn. do 3 m prům.kor.	ks	1	10,00	1	74,2036	742,00
62	Průklest keřů netr. do 1,5 m	ks	1	20,00	1	25,1082	502,00
63	Průklest keřů netr. do 3 m	ks	1	20,00	1	31,9558	639,00
68	Odstr.nevhod.dřevin nad 1 m bez pařezu	m2	1	5,00	2	79,8998	799,00
69	Odstr.nevhod.dřevin nad 1 m s pařezem	m2	1	15,00	2	131,2574	3 938,00
<b>IX NESTAVEBNÍ PRÁCE</b>							
101	Zimní úklid	bm		0,00		0,0000	0,00

102	Likvidace komun. odpadu	kont/měs		0,10	12	2 739,2758	3 287,00
103	Likvidace biol. odpadu	kont/měs		0,15	12	1 826,1805	3 287,00
X	<b>HODINOVÁ ZÚČTOVACÍ SAZBA</b>						
105	Úklid ploch - II. A III. intenz.tř.	hod/měs		4,00	12	108,4420	5 205,00
		odb.práce		30,00		205,4508	6 164,00
		pom.práce		200,00		108,4420	21 688,00
	<b>Celkem</b>						<b>47 619,00</b>

Na Kozáčce							
Poř.č.	Popis úkonu	Jedn.	Svaž.	Množství	Čet-nost	Jedn.cena	Celkem
I	<b>TRÁVNÍKY</b>						
1	Kosení trávníků odvoz do 20 km II.int.tř.	m2	1	267	4	1,1515	1 230,00
7	Výhrabání s odvozem shrabků	m2	1	267	1	2,2826	609,00
10	Hrabání listí do 5 cm s odvozem shrabků	m2	1	267	2	3,9945	2 133,00
IV	<b>STROMY</b>						
80	Průklest běžný	ks	1	1	1	285,3508	285,00
IX	<b>NESTAVEBNÍ PRÁCE</b>						
101	Zimní úklid	bm		0		0,0000	0,00
102	Likvidace komun. odpadu	kont/měs		0,1	12	2 739,2758	3 287,00
103	Likvidace biol. odpadu	kont/měs		0,15	12	1 826,1805	3 225,80
X	<b>HODINOVÁ ZÚČTOVACÍ SAZBA</b>						
105	Úklid ploch - II. A III. intenz.tř.	hod/měs		4	12	108,4420	5 205,00
		odb.práce		30		205,4508	6 164,00
		pom.práce		200		108,4420	21 688,00
	<b>Celkem</b>						<b>43 826,00</b>

Výsledná tabulka cen

	součet/rok bez DPH
Havlíčkovy sady	
Havlíčkovy sady	1 415 114,00
Perucká stráň	657 962,00
U kapličky	47 619,00
Na kozáčce	43 826,00
<b>celkem</b>	<b>2 164 521,00</b>

Příloha č. 2 Seznam pěších komunikací, na kterých se v zimním období zajišťuje schůdnost

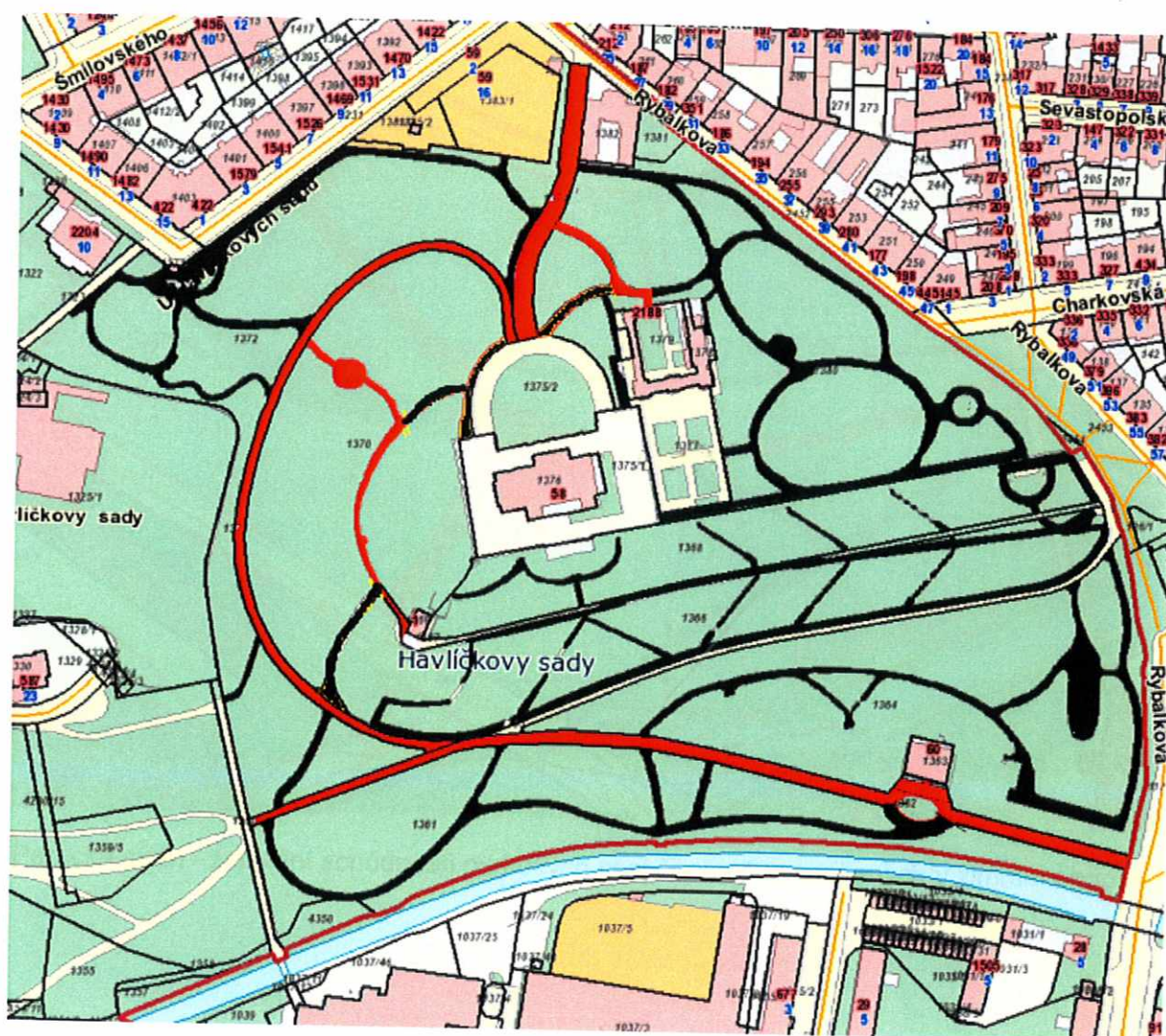

Havlíčkovy sady - zajištění schůdnosti parkových cest červeně vyznačených v zimním období

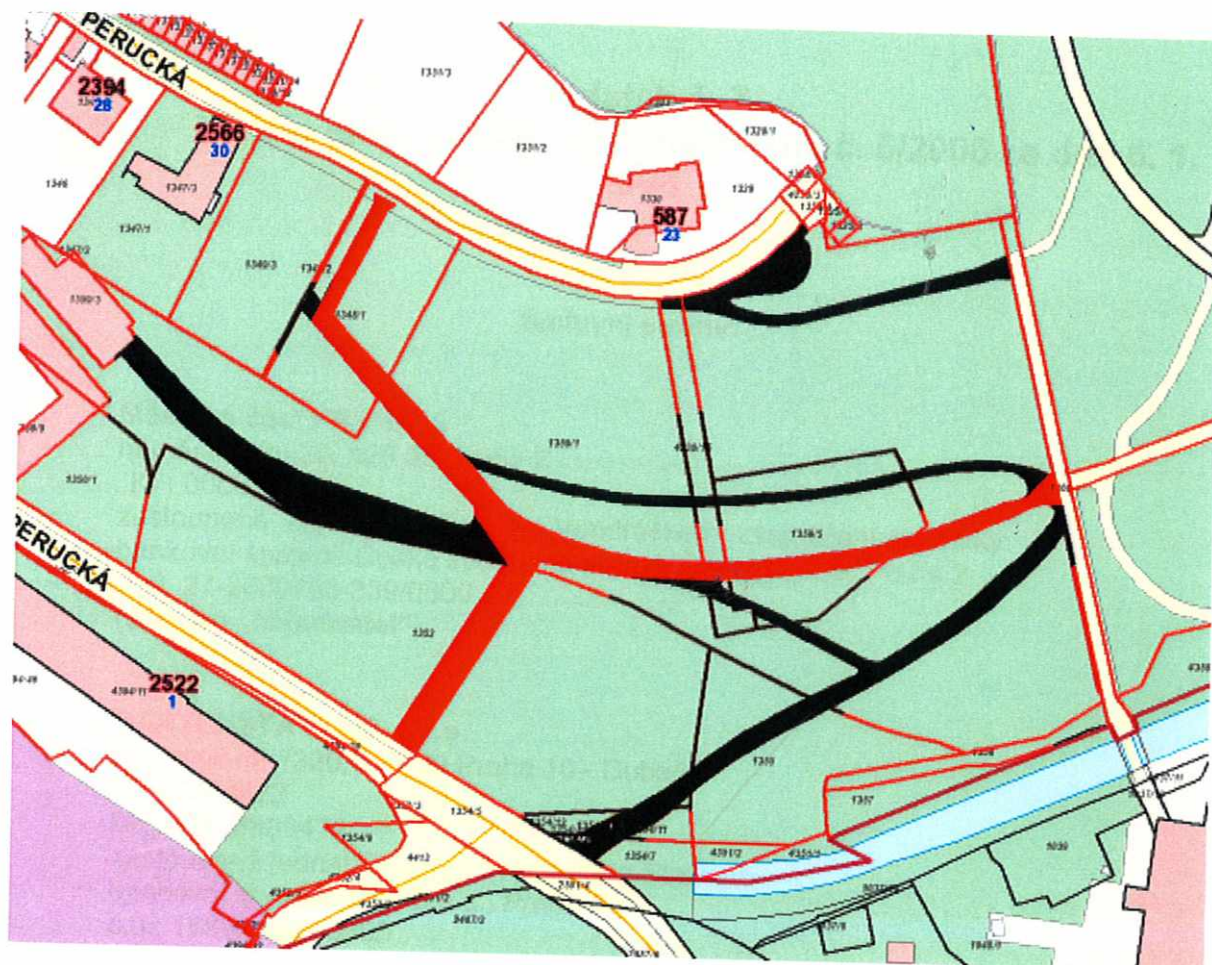

Perucká stráž - zajištění schůdnosti parkových cest červeně vyznačených v zimním období