

Dodatek č. 5
ke
SMLouvĚ O DÍLO

č. objednatele: 3563/18, č. zhotovitele: 30838

uzavřené dne 25.5.2018 dle § 2586 a násl. zák. č. 89/2012 Sb., občanský zákoník, ve znění
pozdějších předpisů (dále jen „NOZ“) mezi smluvními stranami:

I. SMLUVNÍ STRANY

I.1 Objednatel:

Česká republika – Hasičský záchranný sbor Zlínského kraje

Sídlo: Přílucká 213, 760 01 Zlín

IČO: 70887306

DIČ: CZ70887306, není plátcem DPH

Bankovní spojení:

Číslo účtu:

Zastoupená:



(dále jen „objednatel“)

I.2 Zhotovitel:

PSG Construction a.s.

Sídlo: Napajedelská 1552, 765 02 Otrokovice

Zastoupená:

IČO: 05042020

DIČ: CZ05042020

Bankovní spojení:

Číslo účtu:

Společnost je zapsána v obchodním rejstříku vedeném Krajským soudem v Brně, oddíl B, vložka 7535



(dále jen „zhotovitel“)

Smluvní strany uzavřely dne 25.5.2018 smlouvu o dílo č. objednatele: 3563/18, č. zhotovitele: 30838 (dále jen „smlouva“) a v souladu s článkem XVI. odst. 1 smlouvy se dohodly na uzavření dodatku č. 5 (dále jen „dodatek“), kterým se smlouva doplňuje popř. mění způsobem uvedeným níže.

II. PŘEDMĚT DODATKU

II.1 Z důvodu vyvolaných změn či potřeby doplnění týkajících se personálního zajištění II. etapy díla (CPS Zlín – rekonstrukce stanice) se smluvní strany dohodly na novém složení oprávněných osob zhotovitele a kontaktních osob objednatele takto:

Osoby oprávněné k jednání za zhotovitele:

a) ve věcech smluvních:

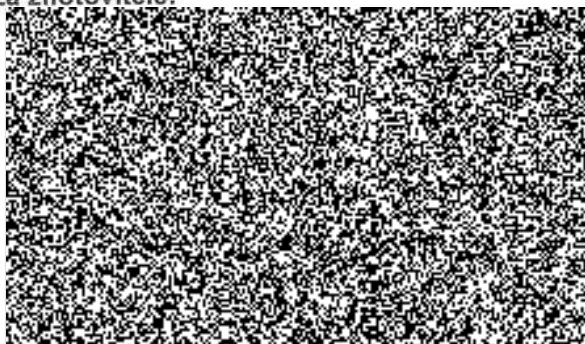

b) ve věcech technických:



c) stavbyvedoucí:

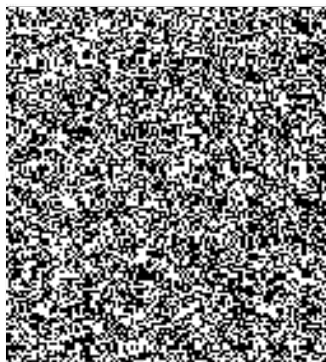

Kontaktní osoby objednatele:

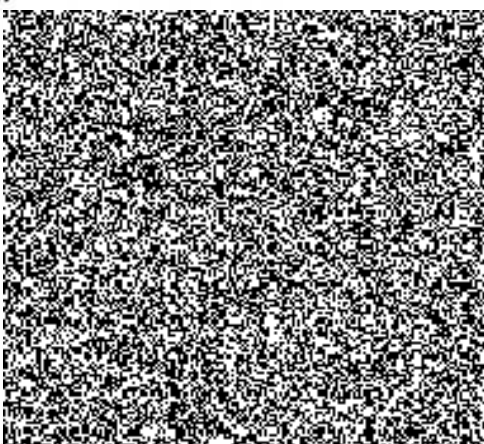

pru Zlín

věcech určení rozsahu

obzního a správy majetku

Osoba oprávněná jednat za objednatele ve věcech smluvních zůstává beze změny.

II.2 Smluvní strany se dále v souladu s čl. XVI.1 a čl. II.9 smlouvy dohodly na změně rozsahu Předmětu díla - tj. na změně čl. II. smlouvy týkající se II. etapy – CPS – Zlín – rekonstrukce stanice. Změna rozsahu Předmětu díla je blíže specifikována ve změnových listech č. 21 - 41, které jsou přílohami a nedílnou součástí tohoto dodatku.

II.3 Smluvní strany se v návaznosti na změnu rozsahu Předmětu díla, specifikovanou v předchozím odstavci, dohodly, že Cena II. etapy díla, dle čl. IV.1 písm. b) smlouvy, se tímto dodatkem č. 5 **snižuje o částku 3 053 402,33,-Kč bez DPH, tj. celkem o 3 694 616,82,-Kč vč. DPH** a v důsledku toho se mění i Celková cena předmětu díla dle čl. IV.1 písm. c) smlouvy.

II.4 Rekapitulace Ceny díla:

a) **Cena I. etapy díla**

Cena bez DPH	111 637 906,82 Kč
DPH	23 443 960,43 Kč
Cena vč. DPH	135 081 867,25 Kč

b) **Cena II. etapy díla**

Cena bez DPH	9 375 947,67Kč
DPH	1 968 949,01Kč
Cena vč. DPH	11 344 896,68Kč

c) **Celková cena předmětu díla**

Cena bez DPH	121 013 854,49 Kč
DPH	25 412 909,44 Kč
Cena vč. DPH	146 426 763,93 Kč



II.5 Smluvní strany se v návaznosti na změnu rozsahu Předmětu díla, specifikovanou v odstavci II.2 tohoto Dodatku, dohodly na změně termínu dokončení výstavby, předání a převzetí dokončeného díla dle čl. III.1 písm. e) smlouvy na termín **do 31.7.2020**.

III. SEZNAM PŘÍLOH

III.1 Obě smluvní strany prohlašují, že se za nedílnou součást tohoto dodatku považují tyto přílohy:

- Příloha č. 1: Souhrn změnových listů
- Příloha č. 2: změnový list č. 21 Odpočet neprováděných prací v 3.-4.NP
- Příloha č. 3: změnový list č. 22 Stavební úpravy m.č. 109 - 110 a 205 - 207
- Příloha č. 4: změnový list č. 23 Úprava dodávky dveří v 1. a 2.NP
- Příloha č. 5: změnový list č. 24 Úprava finální vrstvy podlah 2.NP
- Příloha č. 6: změnový list č. 25 Odstranění průmyslových vrat
- Příloha č. 7: změnový list č. 26 Neprovádění stavebních úprav v m.č. 120
- Příloha č. 8: změnový list č. 27 Neprovádění stavebních úprav v m.č. 221
- Příloha č. 9: změnový list č. 28 Parapetní žlab 2.NP
- Příloha č. 10: změnový list č. 29 Odpočet T55, T60, T61, T63, T70
- Příloha č. 11: změnový list č. 30 Zrušení klimatizace v m.č. 202,203
- Příloha č. 12: změnový list č. 31 Neprovádění stavebních úprav v m.č. 202, 203, 204
- Příloha č. 13: změnový list č. 32 Neprovádění stavebních úprav v m.č. 237
- Příloha č. 14: změnový list č. 33 Zrušení dveří mezi místností č.213 a 215
- Příloha č. 15: změnový list č. 34 Zrušení podhledu v místnosti č. 240
- Příloha č. 16: změnový list č. 35 Podhled - místnost č. 115, 118
- Příloha č. 17: změnový list č. 36 Záměna příček z keramických cihel za SDK
- Příloha č. 18: změnový list č. 37 Podlahy v místnostech 1.NP
- Příloha č. 19: změnový list č. 38 WC příčky
- Příloha č. 20: změnový list č. 39 Elektroinstalace 1.NP, 2.NP
- Příloha č. 21: změnový list č. 40 Úprava venkovní kanalizace
- Příloha č. 22: změnový list č. 41 Demontáž zařizovacích předmětů

IV. ZÁVĚREČNÁ UJEDNÁNÍ

IV.1 Tento dodatek je vyhotoven ve dvou stejnopisech s platností originálu, z nichž objednatel i zhotovitel obdrží po jednom vyhotovení dodatku.

IV.2 Ostatní ustanovení ve smlouvě a ve všech jejích dodatcích nedotčená tímto dodatkem č. 5 se nemění a zůstávají v platnosti v původním znění.

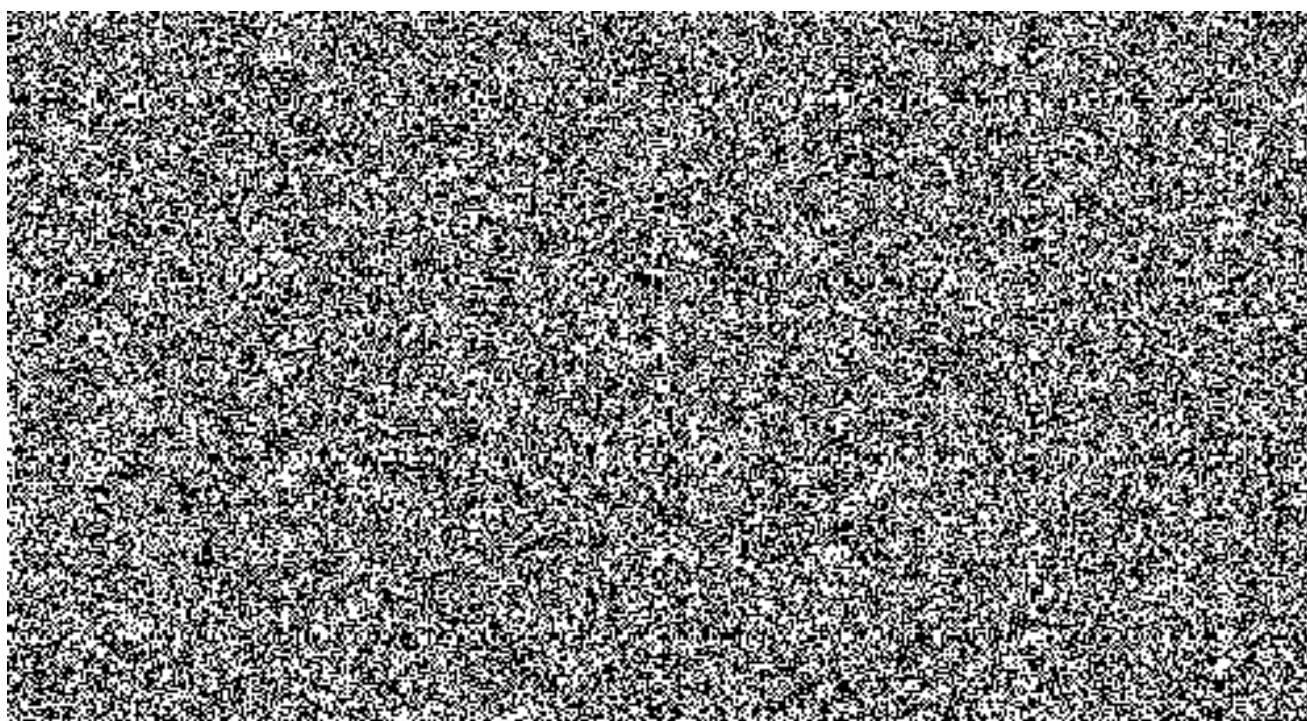

Stavba: CPS Zlín - Rekonstrukce stanice

ZMĚNOVÉ LISTY

Objednatel: ČR - Hasičský záchranný sbor Zlínského kraje, Přílucká 213, 760 01 Zlín

Zhotovitel: PSG Construction a.s., Napajedelská 1552, 765 02 Otrokovice



ZL č.	Změnové listy	Genový dopad [bez DPH]	Připočty [bez DPH]	Odpočty [bez DPH]	stav
ZL21	Odpočet neprováděných prací v 3.-4.NP	-2 431 791,16		-2 431 791,16	odsouhlaseno
ZL22	Stavební úpravy m.č.109-110 a 205-207	103 956,19	156 410,63	-52 454,44	odsouhlaseno
ZL23	Úprava dodávky dveří v 1. a 2.NP	-75 580,02	3 611,39	-79 191,41	odsouhlaseno
ZL24	Úprava finální vrstvy podlah 2.NP	137 515,13	137 515,13		odsouhlaseno
ZL25	Odstranění průmyslových vrat	-100 019,04		-100 019,04	odsouhlaseno
ZL26	Neprovádění staveb. úprav v m.č. 120	-61 462,30	7 247,00	-68 709,30	odsouhlaseno
ZL27	Neprovádění staveb. úprav v m.č. 221	-700,19		-700,19	odsouhlaseno
ZL28	Parapetní žlab 2.NP	-5 347,50	84 619,17	-89 966,67	odsouhlaseno
ZL29	Odpočet T55, T60, T61, T63, T70	-538 415,30		-538 415,30	odsouhlaseno
ZL30	Zrušení klimatizace v m.č. 202,203	-111 237,72		-111 237,72	odsouhlaseno
ZL31	Neprovádění staveb. úprav v m.č. 202, 203, 204	-80 847,76		-80 847,76	odsouhlaseno
ZL32	Neprovádění staveb. úprav v m.č. 237	-51 767,32		-51 767,32	odsouhlaseno
ZL33	Zrušení dveří mezi místností č. 213 a 215	2 307,83	2 307,83		odsouhlaseno
ZL34	Zrušení podhledu v m.č. 240	-13 414,50		-13 414,50	odsouhlaseno
ZL35	Podhled - místnost č. 115, 118	29 955,20	29 955,20		odsouhlaseno
ZL36	Záměna příček z keramických cihel za SDK	-48 799,07	135 207,53	-184 006,60	odsouhlaseno
ZL37	Podlahy místnostech 1.NP	-95 549,79	41 840,14	-137 389,93	odsouhlaseno
ZL38	WC příčky	37 153,79	231 093,27	-193 939,48	odsouhlaseno
ZL39	Elektroinstalace 1.NP, 2.NP	220 286,22	252 550,52	-32 264,30	odsouhlaseno
ZL40	Úprava venkovní kanalizace	37 790,49	74 963,72	-37 173,23	odsouhlaseno
ZL41	Demontáž zařizovacích předmětů	-7 435,51	78,23	-7 513,74	odsouhlaseno
Celkem		-3 053 402,33	1 157 399,75	-4 210 802,08	

