

SMLOUVA O DÍLO č. 65/2020

I. SMLUVNÍ STRANY

OBJEDNATEL	ZHOTOVITEL
<p>Česká republika - Ministerstvo vnitra Nad Štolou 936/3, 170 34 Praha 7</p> <p>zastoupené MV-GŘ HZS ČR Školní a výcvikové zařízení HZS ČR Trnkova 85, 628 00 Brno</p> <p>kontaktní adresa: MV - GŘ HZS ČR Školní a výcvikové zařízení HZS ČR Trnkova 85, 628 00 Brno</p> <p>Bankovní spojení: ČNB, pobočka Praha 1 Číslo účtu 8908881/0710 IČ: 00007064 DIC: CZ00007064</p>	<p>REMO ELEKTRO BRNO s.r.o. náměstí Karla IV. 612/22, 628 00 Brno Zapsaná v OR vedeném u Krajského soudu v Brně, oddíl C, vložka 45160</p> <p>Zastoupená: Ing.  jedenatel</p> <p>Bankovní spojení: Fio banka Číslo účtu  IC: 26919001 DIC: CZ26919001</p>

II. PŘEDMĚT SMLOUVY

Název služby / zboží			
Rekonstrukce elektroinstalace a osvětlení dle přílohy č. 1 - cenové nabídky ze dne 22.5.2020	cena bez DPH		99 908,56 Kč
	DPH 21%		20 981,00 Kč
	cena s DPH		120 889,56 Kč
Cena dohodnutá jako konečná a nepřekročitelná celkem vč. DPH a dopravy			120 890,00 Kč

Místo plnění (předání díla):

Školní a výcvikové zařízení HZS ČR, Trnkova 85, 628 00 Brno

Termín dokončení a předání řádně zhotoveného díla:

do 15.7.2020

Předmět smlouvy je za objednatele oprávněn převzít:

Jméno

Telefon



III. PLATEBNÍ PODMÍNKY

Fakturu, kde jako objednatel bude uvedeno: Česká republika - Ministerstvo vnitra, Nad Štolou 936/3, 170 34 Praha 7; zastoupené MV-GŘ HZS ČR, Školní a výcvikové zařízení HZS ČR, Trnkova 85, 628 00 Brno, zašle zhotovitel ve dvou vyhotoveních na kontaktní adresu. Splatnost faktury 30 dnů ode dne doručení faktury objednateli.

IV. SMLUVNÍ POKUTA, ÚROK Z PRODLENÍ

Objednatel je povinen zaplatit zhotoviteli za prodlení s úhradou faktury po sjednané lhůtě splatnosti úrok z prodlení ve výši 0,05% z dlužné částky bez DPH dle příslušné faktury za každý, byť i započatý, den prodlení.

V případě prodlení zhotovitele s dokončením díla nebo s jeho předáním v dohodnutém termínu může objednatel požadovat po zhotoviteli smluvní pokutu ve výši 500,- Kč za každý den prodlení.

Objednatel je oprávněn požadovat na zhotoviteli smluvní pokutu za nedodržení dohodnuté doby pro odstranění zjištěných vad na základě reklamace, a to ve výši 500,- Kč za každý i započatý den prodlení.

Smluvní pokuta a úrok z prodlení jsou splatné do čtrnácti (14) kalendářních dnů ode dne jejich písemného uplatnění.

V. ZÁVĚREČNÁ USTANOVENÍ

Smluvní strany tímto potvrzují, že přistupují na všechny podmínky smlouvy a jejich vzájemné vztahy se budou řídit zákonem č. 89/2012 Sb., občanský zákoník, ve znění pozdějších předpisů.

Tato smlouva nabývá dle §6 odst. 1 zákona č. 340/2015 Sb., o zvláštních podmínkách účinnosti některých smluv, uveřejňování těchto smluv a o registru smluv, ve znění pozdějších předpisů (dále jen "zákon o registru smluv"), účinnosti nejdříve dnem uveřejnění prostřednictvím registru smluv objednatelem.

V souladu s § 5 odst. 3 zákona č. 235/2004 Sb. o dani z přidané hodnoty, ve znění pozdějších předpisů není Ministerstvo vnitra v předmětu smlouvy osobou povinnou k dani.

Na základě § 26 zákona č. 235/2004 Sb. o dani z přidané hodnoty, ve znění pozdějších předpisů nedáváme souhlas s použitím daňového dokladu v elektronické podobě.

Smluvní strany uzavírají tuto smlouvu v souladu se zákonem č. 110/2019 Sb., o zpracování osobních údajů, a podle Nařízení Evropského parlamentu a Rady (EU) 2016/679 ze dne 27. dubna 2016 o ochraně fyzických osob v souvislosti se zpracováním osobních údajů a o volném pohybu těchto údajů a o zrušení směrnice 95/46/ES (obecné nařízení o ochraně osobních údajů). Tato smlouva je vyhotovena ve třech (3) výtiscích, z nichž objednatel obdrží dva (2) výtisky a zhotovitel jeden (1) výtisk. Každý má platnost originálu.

V Brně, dne

4.6.2020

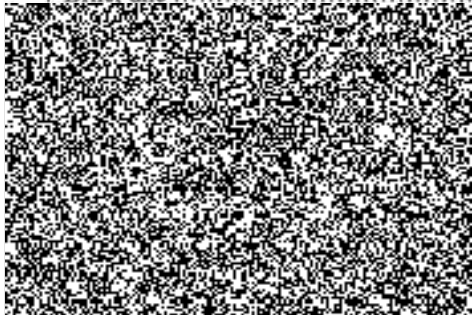

Školního a výcvikového zařízení HZS ČR

MV-generální ředitelství HZS ČR
Školní a výcvikové zařízení HZS ČR
Středisko Brno
Trnkova 85, 628 00 Brno-Líšeň
-15-

V Brně, dne

9.6.2020



jednatel



REMO ELEKTRO BRNO s.r.o.

nám. Karla IV. 612/22, 628 00 Brno, tlf: [redacted]

IČO: 26919001, DIČ: CZ26919001

e-mail: [redacted]

Zapsaná v OR vedeném KS v Brně, oddíl C, vložka 45160

ŠVZ HZS ČR, Brno
Trnkova 2420/85
628 00 Brno

V Brně dne 22.5.2020

Nabídka - individuální kalkulace rekonstrukce osvětlení a odstranění revizních závad mycí haly (budova D) - pracoviště Trnkova 85, 628 00 Brno

Na základě našeho jednání a Vaší poptávky Vám Předkládáme zpracovanou položkovou **individuální cenovou kalkulaci prací a dodávek rekonstrukce elektroinstalace a osvětlení objektu (budova D) mycí haly.**

Předmět díla: vymezen položkovým rozpočtem z 22.5.2020

Termín provedení prací, předání a převzetí díla: dle dohody

Cena díla se předkládá jako pevná: 120890,- Kč vč. 21%DPH

Platba : úhrada konečné faktury po předání díla

Příloha: rozpis prací a materiálů

Nabídka je platná do 22.6.2020



REMO ELEKTRO BRNO s.r.o.
nám. Karla IV. 612/22, 628 00 Brno

DIČ: CZ26919001



Položkový rozpočet

Zakázka: Rekonstrukce elektroinstalace mycího boxu a odstranění závad dle revize ŠVZ28-16

Zhotovitel: **REMO ELEKTRO BRNO s.r.o.** IČO: **26919001**
 náměstí Karla IV. č. 612/22 DIČ:
 62800 Brno

Objednatel: **ŠVZ HZS ČR** IČO:
 Trnkova 85 DIČ:
 62800 Brno

Vypracoval:

Rozpis ceny

HSV	20 715,50
PSV	0,00
MON	74 393,06
Vedlejší náklady	4 800,00
Ostatní náklady	0,00

Základ pro sníženou DPH:	15 %	0,00 CZK
Snížená DPH	15 %	0,00 CZK
Základ pro základní DPH:	21 %	99 908,56 CZK
Základní DPH	21 %	20 981,00 CZK

Zaokrouhlení: 0,44 CZK

Cena celkem: 120 890,00 CZK

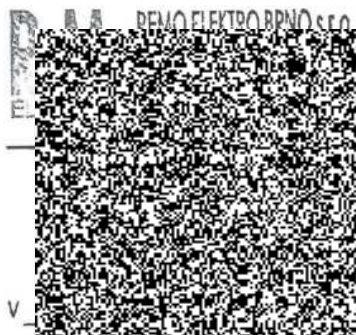

Za objednatele

dne 22.5.2020

Popis: budova "D"

Rekapitulace dílů

Číslo	Název	Typ dílu	Celkem	Hmotnost
90	Přípočty	HSV	20 067,50	0,00000
94	Lešení a stavební výtahy	HSV	648,00	0,00000
M21	Elektromontáže	MON	69 355,76	0,02664
M22	Montáž sdělovací a zabezp.tech	MON	5 037,30	0,00000
VN	Vedlejší náklady	VN	4 800,00	0,00000
Celkem:			99 908,56	0,02664

Poř. Číslo	Název	MJ	Množství	Cena/MJ	Cena
Díl: 90 Přípočty					20 067,50
1	900 R25 Demontáž stávající elektroinstalace, elektromontér v tarifní třídě 8	h	12,00000	387,50	4 650,00
2	900 R25 Vyhledání stávajících rozvodů, elektromontér v tarifní třídě 8	h	8,00000	387,50	3 100,00
3	900 R25 příplatek za práci ve výškách, elektromontér v tarifní třídě 8	h	24,00000	38,75	930,00
4	900 R25 Inženýrská činnost zhotovitele	h	12,00000	400,00	4 800,00
5	900 R25 Nespecifikované montážní práce, elektromontér v tarifní třídě 8	h	6,00000	387,50	2 325,00
6	900 R25 zprovoznění elektroinstalace, elektromontér v tarifní třídě 8	h	6,00000	387,50	2 325,00
7	900 R25 koordinace s ostatními profesemi, elektromontér v tarifní třídě 8	h	1,00000	387,50	387,50
8	900 R25 úprava rozvaděče RH, elektromontér v tarifní třídě 8	h	4,00000	387,50	1 550,00
Díl: 94 Lešení a stavební výtahy					648,00
9	941941031RT4 Montáž lešení leh.řad.s podlahami,š.do 1 m, H 10 m, lešení SPRINT	m2	20,00000	32,40	648,00
Díl: M21 Elektromontáže					69 355,76
10	210010333RT1 Krabice A11 na povrch,se zapojením, včetně dodávky A11	kus	4,00000	217,50	870,00
11	210010315R00 skříňka pro spínací prvky EATON, bez zapojení	kus	1,00000	452,00	452,00
12	210110021R00 hlavice přepínací M22-WRK 2-pol, včetně dodávky hlavice	kus	3,00000	321,50	964,50
13	210110021R00 EATON HLAVICE PŘEPÍN M22-WRS s klíčem, včetně dodávky hlavice	kus	1,00000	785,65	785,65
14	210110021R00 adaptér upevňovací M22-A 3KONT/LED, včetně dodávky adaptéru	kus	4,00000	98,00	392,00
15	210110021R00 EATON jednotka kontaktu M22-K10, včetně dodávky kontaktu	kus	4,00000	130,00	520,00
16	210810055RT1 Kabel CYKY-J 750 V 5 x 1,5 mm2 pevně uložený, včetně dodávky kabelu	m	20,00000	53,54	1 070,80
17	210100001R00 Ukončení vodičů v rozvaděči + zapojení do 2,5 mm2	kus	46,00000	17,00	782,00
18	210100002R00 Ukončení vodičů v rozvaděči + zapojení do 6 mm2	kus	10,00000	16,80	168,00
19	210110001RT2 Ovládač nástěnný jednopól.- tlačítko, do vlhka, včetně dodávky spínače PLX55, IP55	kus	1,00000	368,97	368,97
20	210110004RT1 Spínač nástěnný střídaný - řaz. 6,do vlhka, včetně dodávky spínače PLX55, IP55	kus	5,00000	304,04	1 520,20
21	210111031RT2 Zásuvka domovní v krabici - 2P+PE, venkovní, včetně dodávky zásuvky PLX55, 16A IP55	kus	8,00000	336,24	2 689,92
22	210111136R00 Zásuvka průmyslová IP 67 3P+N+PE 16 A, včetně zásuvky IZN 1653	kus	1,00000	394,50	394,50
23	210111136R00 Zásuvka průmyslová IP 67 3P+N+PE 32 A, včetně zásuvky IZN 3253	kus	1,00000	470,50	470,50
24	210200107RT1 Svítidlo LEDVANCE LED 24W, IP65, bílá, včetně svítidla	kus	1,00000	1 772,89	1 772,89
25	210201039RT1 Svítidlo zářivkové LED-Trevo, IP 69, 2x5P, včetně svítidla INNOVA LED 1,5 FT 8000/840	kus	16,00000	2 421,17	38 738,72
26	210201039RT1 Svítidlo zářivkové LED-Trevo, IP 69, 1x5P, včetně svítidla INNOVA LED 1,5 FT 8000/840	kus	2,00000	2 106,17	4 212,34
27	210290581R00 žárovka LED 13W, 230V, E27, 1520lm, včetně instalace	kus	1,00000	100,40	100,40
28	979081111R00 Odvoz a likvidace demont. materiálu.	kpł	1,00000	1 300,00	1 300,00
29	222111002R00 Skříň rozvaděče do 20 p. na zeď, IP 65, včetně rozvaděče Fam zás. ZSF20200000.1/3958	kus	1,00000	5 096,50	5 096,50
30	222111001R00 Skříň koncového rozvaděče na zeď, IP65, včetně rozvaděče ACQUA 3908-T, 8 MOD	kus	1,00000	593,00	593,00
31	141 R00 Přírůžka za podružný materiál M 21, M 22	%	3,00000	474,29	1 422,87
32	220890202R00 Revize a vystavení výchozí revizní zprávy	h	6,00000	520,00	3 120,00
33	220890202R00 spolupráce s revizním technikem	h	4,00000	387,50	1 550,00
Díl: M22 Montáž sdělovací a zabezp.tech					5 037,30
34	222260603R00 Lišta vkládací 20x20, na úchyt.body, zavičkování	m	2,00000	79,20	158,40

Zpracováno programem RTS Stavitel+

Poř. číslo	Název	MJ	Množství	Cena/MJ	Cena
35	220261641R00 Osazení hmoždinky 6 mm v betonovém zdivu	kus	38,00000	47,85	1 818,30
36	220261642R00 Osazení hmoždinky 8 mm v betonovém zdivu	kus	60,00000	51,01	3 060,60
Díl: VN Vedlejší náklady					4 800,00
37	005241010R Dokumentace skutečného provedení	Soubor	1,00000	3 600,00	3 600,00
38	005241010R Zkreslení skutečného stavu na stavbě	Soubor	1,00000	1 200,00	1 200,00