



VÝKAZ DOSAVADNÍHO A NOVÉHO STAVU ÚDAJŮ KATASTRU NEMOVITOSTÍ

Dosavadní stav			Nový stav					Porovnání se stavem evidence právních vztahů								
Označení pozemku parc. číslem	Výměra parcely		Druh pozemku	Označení pozemku parc. číslem	Výměra parcely		Druh pozemku	Typ stavby	Způsob využití	Zpús. určení výměr	Díl přechází z pozemku označeného v katastru nemovitostí		Číslo listu vlastnictví	Výměra dílu		Označení dílu
	ha	m ²			Způsob využití	ha					m ²	Způsob využití		Způsob využití	dřívejší poz. evidenci	
671/18											671/18		10001			
842/1											842/1		229			
844											844		782			
846											846		185			
848											848		1141			
852											852		916			
854/1											854/1		686			
854/2											854/2		2075			
932/2											932/2		10001			
934											934		577			
937											937		537			
939/1											939/1		102			
941											941		909			
942											942		1051			
943											943		162			
944											944		921			
946/1											946/1		884			
946/3											946/3		884			
947/5											947/5		795			
1069/2											1069/2		1730			
1076/22											1076/22		10001			
1078/4											1078/4		10001			
1559/16											1559/16		1730			
1559/24											1559/24		10001			
1559/27											1559/27		375			
1559/33											1559/33		1171			
1559/35											1559/35		1171			
1559/37											1559/37		10001			
1559/40											1559/40		10001			
1559/52											1559/52		10001			
1559/53											1559/53		10001			
1559/54											1559/54		10001			
1559/55											1559/55		909			
1559/58											1559/58		1746			
2644/26											2644/26		10001			
2644/27											2644/27		10001			
2644/28											2644/28		10001			
2644/30											2644/30		10001			
2652/45											2652/45		10001			
2652/157											2652/157		10001			
2652/186											2652/186		1746			

Oprávněný: dle listin

Druh věcného břemene: dle listin

GEOMETRICKÝ PLÁN pro vymezení rozsahu věcného břemene k části pozemku	Geometrický plán ověřil úředně oprávněný zeměměřický inženýr:	Stejnopis ověřil úředně oprávněný zeměměřický inženýr:
	Jméno, příjmení: 	Jméno, příjmení: 
	Číslo položky seznamu úředně oprávněných zeměměřických inženýrů: 2785/2016	Číslo položky seznamu úředně oprávněných zeměměřických inženýrů: 2785/2016
	Dne: 7. února 2020 Číslo: 357/2020	Dne: 12.5.2020 Číslo: 990/2020
Náležitosti a přesnosti odpovídá právním předpisům.		Tento stejnopis odpovídá geometrickému plánu v elektronické podobě uloženému v dokumentaci katastrálního úřadu.
Vyhotovitel: ADITIS Rokytova 2667/20 615 00 Brno IČO: 26290821 www.aditis.cz	Katastrální úřad souhlasí s očíslováním parcel.	
Číslo plánu: 1747-5588b/2019 Okres: Brno-venkov Obec: Oslavany Kat. území: Oslavany Mapový list: Moravský Krumlov 7-2/34, 7-3/12	KÚ pro Jihomoravský kraj KP Brno-venkov  PGP-524/2020-703 2020.02.14 13:18:01 CET	
Dosavadním vlastníkům pozemků byla poskytnuta možnost seznámit se v terénu s průběhem navrhovaných nových hranic, které byly označeny předepsaným způsobem.		

Seznam souřadnic (S-JTSK)						Seznam souřadnic (S-JTSK)				Seznam souřadnic (S-JTSK)			
#	Souřadnice pro zápis do KN		Souřadnice určené měřením		Číslo bodu	Souřadnice pro zápis do KN		Kod kv.	Číslo bodu	Souřadnice pro zápis do KN		Kod kv.	
	Y	X	Y	X		Y	X			Y	X		
18-34	619107.42	1166023.50	3		85	619142.57	1166038.50	3	590	619009.68	1165933.62	6	
118-35	619106.63	1166024.41	3		86	619142.81	1166038.06	3	591	619008.55	1165933.69	3	
149-210	619194.86	1166054.45	3		87	619139.33	1166036.32	3	592	619009.35	1165933.93	3	
1084-223	619203.03	1166075.49	3		88	619139.61	1166035.90	3	593	619007.75	1165933.35	8	
1420-1791	619221.32	1166033.49	6		89	619133.83	1166031.80	6	594	619008.92	1165933.28	6	
1420-1937	619203.02	1166074.80	6		90	619132.12	1166031.20	3	595	619001.62	1165930.71	3	
1420-2311	619161.43	1166045.36	6		91	619132.42	1166030.80	3	596	619007.15	1165932.55	3	
1420-2663	619125.44	1166026.06	6		92	619123.21	1166023.76	6	597	619001.84	1165930.25	3	
1420-3156	619069.11	1165974.90	6		93	619112.59	1166015.83	3	598	618999.17	1165929.49	3	
1420-3426	619033.76	1165945.46	6		94	619123.02	1166024.24	3	599	619000.18	1165929.43	3	
1420-3428	619033.27	1165946.18	6	619033.04	1165946.04	95	619112.83	1166015.38	3	600	618998.08	1165929.48	3
1420-3490	619025.10	1165940.68	6		96	619108.72	1166012.91	3	601	618999.18	1165929.99	3	
1420-3623	619007.99	1165932.85	6		97	619111.63	1166015.11	3	602	618998.22	1165928.98	3	
1426-7	619032.12	1165945.69	6		98	619109.11	1166012.58	3	603	618995.84	1165928.09	3	
1	619242.75	1166018.27	3		99	619104.43	1166009.11	3	604	618996.15	1165927.69	3	
2	619245.47	1166015.95	3		100	619108.16	1166011.71	3	605	618994.03	1165927.39	3	
3	619245.16	1166015.56	3		101	619104.75	1166008.73	3	606	618993.61	1165927.01	3	
4	619242.47	1166017.85	3		102	619103.43	1166008.35	3	607	618994.29	1165926.95	3	
5	619240.38	1166019.34	3		103	619103.75	1166007.97	3	608	618993.85	1165926.55	3	
6	619240.14	1166018.90	3		104	619099.59	1166004.94	8	609	618993.05	1165926.88	3	
7	619239.48	1166019.95	6		105	619099.90	1166004.55	8	610	618993.21	1165926.40	3	
8	619239.15	1166019.55	6		106	619098.45	1166003.88	3	611	618987.28	1165924.21	3	
9	619236.73	1166022.26	3		107	619098.77	1166003.50	3	612	618987.36	1165923.69	3	
10	619236.47	1166021.84	3		108	619097.32	1166003.06	3	613	618986.37	1165924.31	3	
11	619234.42	1166023.48	3		109	619097.76	1166002.76	3	614	618986.43	1165923.79	3	
12	619234.18	1166023.04	3		110	619097.13	1166002.32	3	615	618985.55	1165923.99	3	
13	619232.05	1166024.92	3		111	619097.62	1166002.20	3	616	618985.91	1165923.59	3	
14	619232.36	1166024.15	3		112	619096.36	1166002.05	3	617	618985.20	1165923.32	3	
15	619228.04	1166028.15	3		113	619097.27	1166001.84	3	618	618985.76	1165923.32	3	
16	619231.66	1166024.60	3		114	619096.60	1166001.61	3	619	618985.55	1165922.67	6	
17	619227.74	1166027.75	3		115	619093.60	1165999.78	3	620	618985.01	1165922.88	6	
18	619224.44	1166030.88	3		116	619094.04	1165999.50	3	621	619058.69	1166032.53	3	
19	619224.16	1166030.46	3		117	619090.58	1165997.10	3	622	619059.21	1166034.57	3	
20	619222.61	1166031.98	3		118	619093.45	1165998.98	3	623	619059.90	1166035.26	3	
21	619222.25	1166031.62	3		119	619090.92	1165996.74	3	624	619059.19	1166032.43	6	
22	619221.86	1166033.30	3		120	619089.78	1165995.54	3	625	619058.62	1166031.69	3	
23	619221.46	1166032.98	3		121	619088.87	1165995.25	3	626	619059.10	1166031.51	3	
24	619221.53	1166033.60	3		122	619085.05	1165992.20	3	627	619057.54	1166030.15	3	
25	619221.18	1166033.25	8		123	619089.13	1165994.81	3	628	619057.92	1166029.81	3	
26	619221.45	1166034.12	3		124	619085.37	1165991.82	3	629	619054.28	1166027.27	3	
27	619221.02	1166033.63	6		125	619081.67	1165989.26	3	630	619054.60	1166026.89	3	
28	619220.97	1166033.92	3		126	619082.01	1165988.90	3	631	619050.70	1166024.48	3	
29	619220.82	1166035.00	3		127	619081.10	1165988.65	3	632	619051.02	1166024.10	3	
30	619220.46	1166034.64	3		128	619081.56	1165988.41	3	633	619047.17	1166021.40	3	
31	619220.09	1166035.51	3		129	619080.95	1165987.75	3	634	619047.51	1166021.02	3	
32	619219.93	1166035.01	3		130	619081.47	1165987.83	3	635	619043.24	1166017.82	3	
33	619218.83	1166035.53	3		131	619079.69	1165987.30	3	636	619043.56	1166017.44	3	
34	619218.73	1166035.03	3		132	619080.92	1165987.21	3	637	619035.27	1166011.89	3	
35	619218.05	1166035.85	3		133	619079.95	1165986.86	3	638	619035.57	1166011.49	3	
36	619217.83	1166035.41	3		134	619071.83	1165979.67	3	639	619030.34	1166007.87	3	
37	619213.98	1166038.21	3		135	619072.23	1165979.35	3	640	619030.72	1166007.55	3	
38	619213.74	1166037.77	3		136	619071.30	1165978.82	3	641	619029.69	1166006.73	3	
39	619210.59	1166040.03	3		137	619071.74	1165978.60	3	642	619030.21	1166006.63	3	
40	619210.37	1166039.59	3		138	619071.01	1165978.08	3	643	619029.83	1166005.85	3	
41	619199.56	1166045.44	3		139	619071.56	1165978.14	3	644	619030.33	1166005.89	3	
42	619199.36	1166044.98	3		140	619070.77	1165977.71	3	645	619029.83	1166004.41	8	
43	619198.33	1166045.80	3		141	619069.18	1165976.15	8	646	619030.33	1166004.63	8	
44	619198.41	1166045.26	3		142	619071.07	1165977.31	3	648	619048.90	1165962.72	6	
45	619197.60	1166045.32	3		143	619069.65	1165975.91	3	649	619049.36	1165962.94	6	
46	619197.96	1166044.96	3		144	619069.13	1165975.25	8	658	619203.26	1166075.19	6	
47	619194.89	1166040.98	3		145	619066.40	1165968.71	3	659	619202.74	1166075.11	6	
48	619195.36	1166040.79	3		146	619068.10	1165974.24	6	660	619202.34	1166075.88	3	
49	619194.46	1166040.35	3		147	619068.76	1165974.67	6	661	619202.26	1166075.36	3	
50	619193.04	1166038.53	3		148	619066.86	1165968.49	3	662	619201.53	1166075.71	3	
51	619194.79	1166039.96	3		149	619066.00	1165968.14	3	663	619201.87	1166075.27	3	
52	619193.41	1166038.20	3		150	619066.46	1165967.92	3	664	619200.60	1166073.84	3	
53	619191.94	1166036.29	3		151	619065.79	1165967.50	3	665	619200.98	1166073.41	3	
54	619192.67	1166037.81	3		152	619066.29	1165967.44	3	666	619199.84	1166071.63	3	
55	619192.38	1166036.05	3		153	619065.85	1165966.54	3	667	619200.32	1166071.47	3	
56	619188.24	1166030.71	3		154	619066.35	1165966.48	3	668	619198.91	1166068.38	3	
57	619188.64	1166030.41	3		155	619064.36	1165959.61	3	669	619199.39	1166068.22	3	
58	619186.54	1166028.70	3		156	619063.96	1165958.16	8	670	619197.83	1166065.79	3	
59	619186.94	1166028.40	3		157	619061.20	1165948.67	3	671	619198.19	1166065.38	3	
60	619184.24	1166025.41	3		158	619060.72	1165948.83	3	672	619196.67	1166063.08	3	
61	619184.56	1166025.00	3		159	619063.44	1165958.26	8	673	619197.12	1166062.81	3	
62	619180.57	1166028.76	3		161	619060.32	1165946.27	3	674	619195.60	1166059.09	3	
63	619183.70	1166025.23	3		567	619032.52	1165945.37	6	675	619196.08	1166058.95	3	
64	619180.53	1166028.12	3		568	619031.64	1165944.94	3	676	619194.74	1166056.56	3	
65	619175.12	1166034.15	3		569	619031.42	1165944.22	3	677	619195.22	1166056.42	3	
66	619179.94	1166028.69	3		570	619030.97	1165945.20	6	678	619194.28	1166054.43	3	
67	619174.78	1166033.79	3		571	619032.00	1165944.16	3	679	619192.81	1166049.64	3	
68	619169.19	1166039.52	3		572	619031.31	1165944.06	3	680	619193.29	1166049.48	3	
69	619171.33	1166036.91	3		573	619031.65	1165943.66	3	681	619189.98	1166040.97	3	
70	619163.12	1166044.62	3		574	619026.53	1165941.88	3	682	619190.46	1166040.81	3	
71	619168.87	1166039.14	3		575	619026.79	1165941.41	6	683	619188.31	1166036.72	3	
72	619162.84	1166044.20	3		576	619026.27	1165941.56	3	684	619188.85	1166036.70	3	
73	619161.88	1166045.25	3		577	619026.36	1165941.02	3	685	619188.60	1166035.83	3	
74	619161.72	1166044.77	3		578	619025.93</							

Seznam souřadnic (S-JTSK)

Číslo bodu	Souřadnice pro zápis do KN		Kód kv.
	Y	X	
698	619112.21	1166015.84	3
699	619109.36	1166019.25	3
700	619111.80	1166015.54	3
701	619108.96	1166018.95	3
702	619108.62	1166020.48	3
703	619108.16	1166020.28	3
704	619107.29	1166024.52	3
705	619107.16	1166023.92	3
706	619106.25	1166025.21	3
923	619232.09	1166023.59	6
924	619231.56	1166022.91	3
925	619231.15	1166023.22	3
926	619231.82	1166023.83	6
927	619231.24	1166023.96	3
929	619231.67	1166024.38	3
930	619196.56	1166040.15	6
931	619195.87	1166039.07	6
932	619195.63	1166039.22	3
933	619196.33	1166040.30	3
934	619184.84	1166022.84	3
935	619184.25	1166023.40	3
936	619184.51	1166023.68	6
937	619185.15	1166023.16	6
938	619184.90	1166023.93	3
939	619185.54	1166023.97	3
940	619184.64	1166023.58	6
941	619185.03	1166023.26	6
942	619179.97	1166027.59	3
943	619179.40	1166028.18	3
944	619170.65	1166036.97	3
945	619170.95	1166037.25	3
946	619171.03	1166036.63	3
947	619170.83	1166036.18	3
948	619170.22	1166036.73	3
949	619170.54	1166037.08	3
950	619171.14	1166036.52	3
951	619109.03	1166012.12	3
952	619108.90	1166011.47	3
953	619108.65	1166011.79	3
954	619109.28	1166011.79	3
955	619109.71	1166011.53	3
956	619109.08	1166011.01	3
957	619108.78	1166011.37	3
958	619109.40	1166011.89	3
959	619098.28	1166001.71	3
960	619097.68	1166001.16	3
961	619097.45	1166001.40	6
962	619098.07	1166001.94	6
963	619097.57	1166001.51	6
964	619097.95	1166001.84	6
969	619094.83	1165998.62	3
970	619094.23	1165998.07	3
971	619093.96	1165998.35	6
972	619094.58	1165998.89	6
973	619090.36	1165994.74	3
974	619089.77	1165994.18	3
975	619089.51	1165994.45	6
976	619090.13	1165994.99	6
981	619081.98	1165987.22	3
982	619081.34	1165986.70	3
983	619072.14	1165977.58	3
984	619071.63	1165977.04	6
985	619071.29	1165977.29	6
986	619064.89	1165959.47	3
987	619064.68	1165958.67	3
988	619064.12	1165958.82	3
989	619026.44	1165940.82	3
990	619026.15	1165940.69	3
991	619020.85	1165938.73	6
992	619020.80	1165938.27	3
993	619020.50	1165938.13	3
994	619009.62	1165933.18	3
995	619009.32	1165933.04	3
996	619012.82	1165935.64	3
997	619000.07	1165928.84	3
998	618999.77	1165928.70	3
1003	618996.23	1165927.05	3
1004	618995.93	1165926.92	3
1005	618995.68	1165927.22	6
1006	618996.15	1165927.44	6
1007	618995.33	1165927.36	3
1008	618986.02	1165922.55	3
1009	618985.80	1165922.45	3
1010	619058.82	1166035.09	3
1011	619059.73	1166035.76	3
1012	619060.03	1166035.36	3
1013	619031.75	1165999.93	3
1014	619029.06	1166004.06	8
1015	619031.08	1166004.62	3
1016	619033.45	1166000.99	3
1017	619045.54	1165976.28	3
1018	619047.46	1165976.94	3
1019	619046.72	1165967.55	3
1020	619048.68	1165967.97	3
1021	619048.22	1165962.39	6
1022	619050.04	1165963.28	6
1023	619031.08	1166004.97	8
1024	619067.13	1165973.60	6

Seznam souřadnic (S-JTSK)

Číslo bodu	Souřadnice pro zápis do KN		Kód kv.
	Y	X	
1025	619069.24	1165977.28	8
1029	619033.17	1165944.85	6
1328	619106.11	1166025.07	3
1330	619067.64	1165975.27	3
1331	619068.27	1165976.21	3
1332	619108.30	1166021.45	6
1333	619107.89	1166021.09	6
1341	619233.44	1166024.08	6
1342	619233.11	1166023.69	6
1343	619231.44	1166024.16	6
1347	619194.63	1166056.03	6
1348	619195.10	1166055.75	6
1349	619195.23	1166056.01	3
1350	619195.77	1166058.04	3
1351	619200.97	1166074.59	6
1352	619201.35	1166074.18	6
1353	619198.68	1166067.83	6
1354	619199.05	1166067.43	6
1355	619202.09	1166075.83	6
1403	618991.96	1165926.38	6
1404	618992.17	1165925.92	6
1405	619081.06	1165987.04	6
1406	619081.68	1165987.58	6
1416	619226.32	1166029.45	6
1417	619225.99	1166029.07	6
1418	619179.56	1166028.33	6
1419	619180.15	1166027.76	6
1420	619162.47	1166044.39	6
1421	619170.42	1166036.95	6
1422	619171.02	1166036.39	6
1423	618997.53	1165929.14	6
1424	618997.73	1165928.68	6
1429	619071.84	1165977.87	6
1440	619064.28	1165958.78	8
1441	619064.51	1165959.57	8
1442	619060.04	1165946.95	8
1443	619060.28	1165945.95	8
1444	619094.53	1166000.54	8
1445	619094.84	1166000.16	8
1450	619058.65	1166032.04	6
1463	619024.87	1165941.11	6
1464	619033.94	1165945.24	6
1467	619199.08	1166067.48	6
1468	619198.65	1166067.75	6

Souřadnice bodů na dosavadní hranici pozemku určené měřením v terénu budou pro zápis do katastru nemovitostí upraveny podle dosavadního určení hranice lomovými body s kódem charakteristiky kvality souřadnic vyšším než 3. Důvodem je nerealizované zřesnění této hranice, ke kterému je nutné doložit listinu prokazující shodu vlastníků na jejím průběhu (§ 50 odst. 1 písm. a) katastrálního zákona).

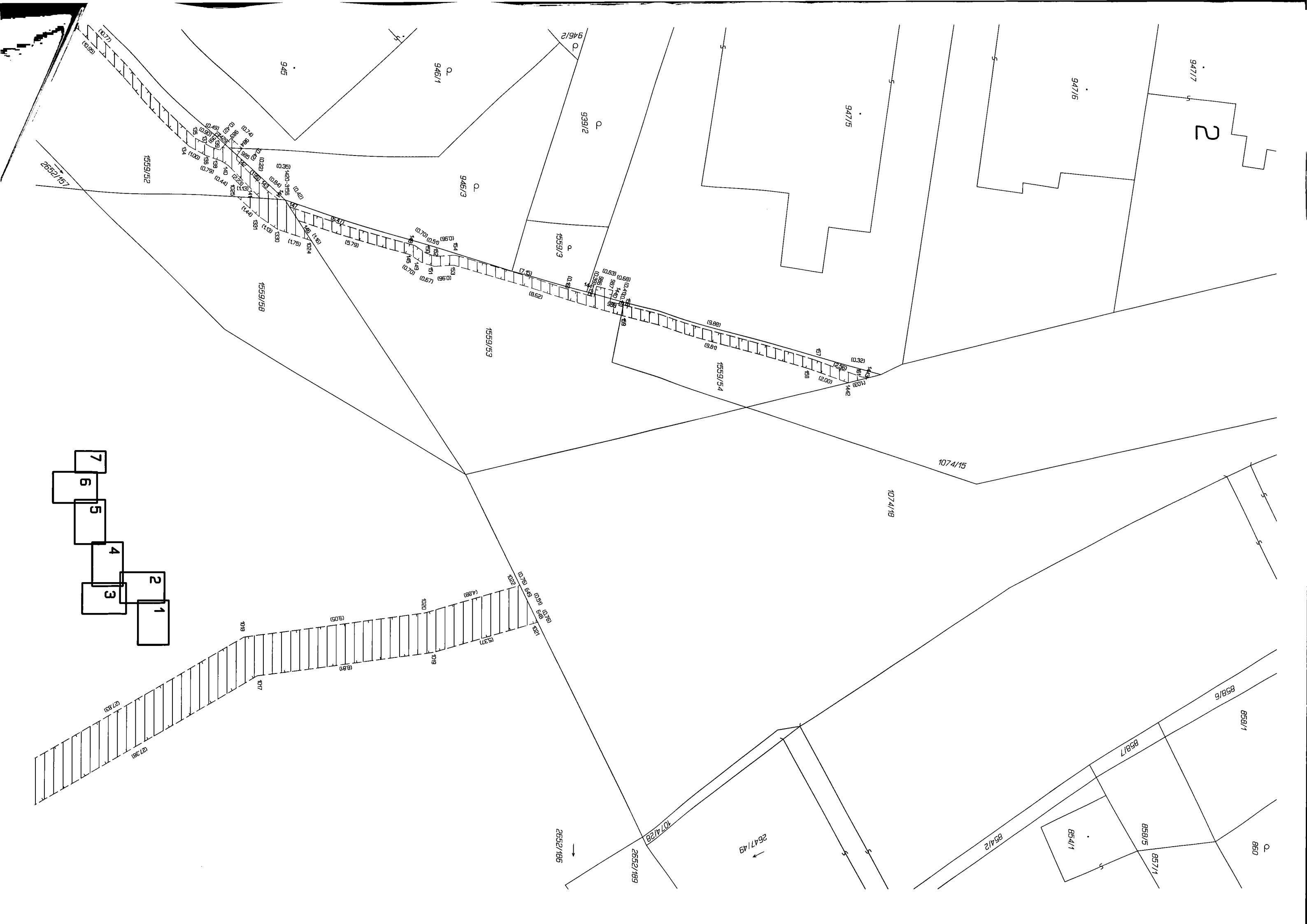

2

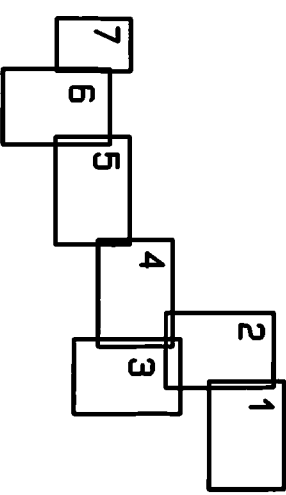

7

6

5

4

3

2

1

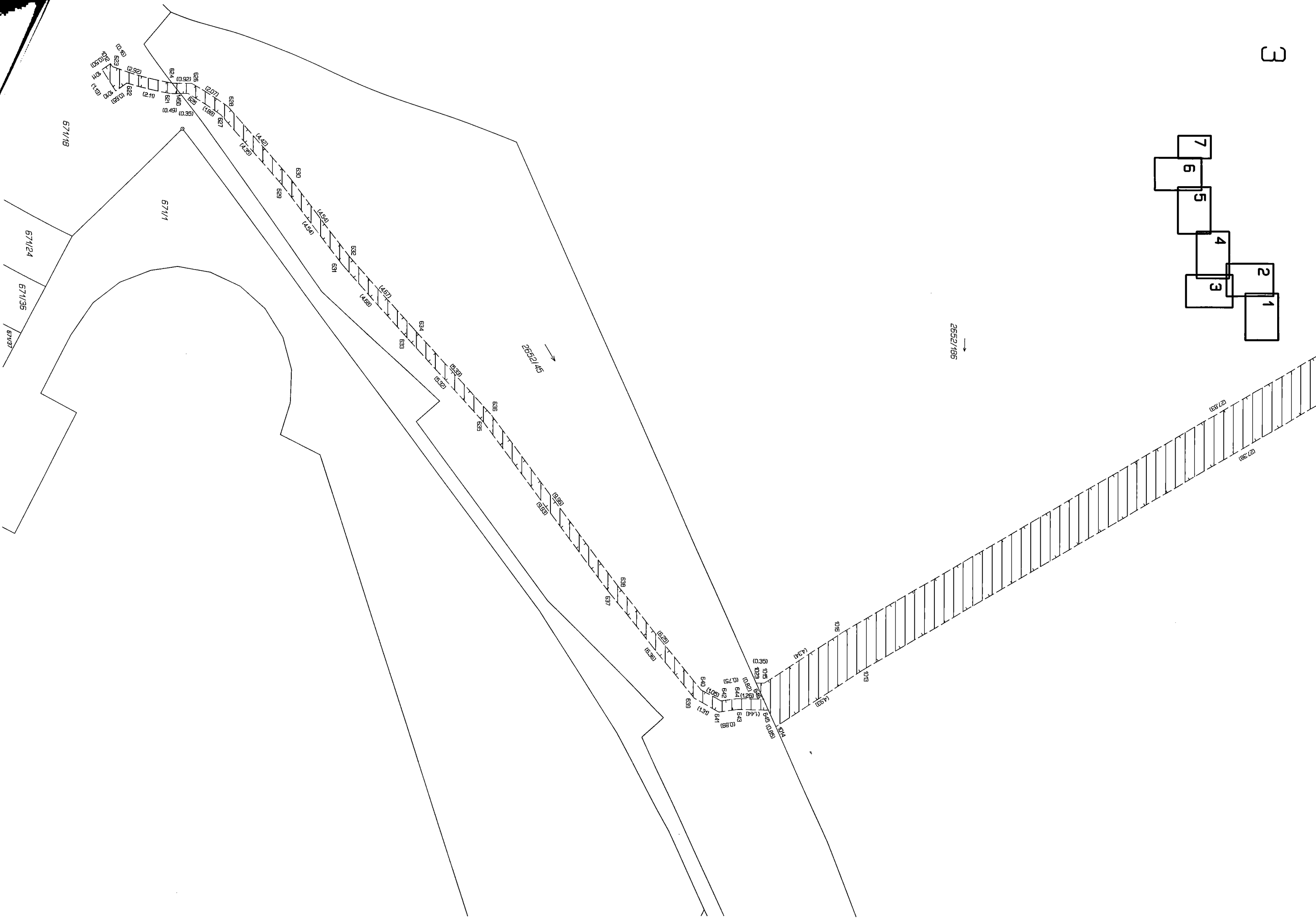
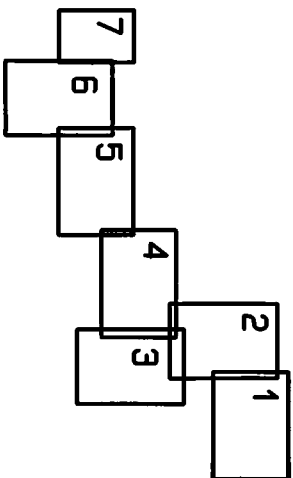

4

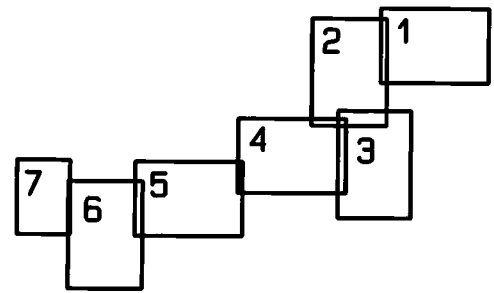

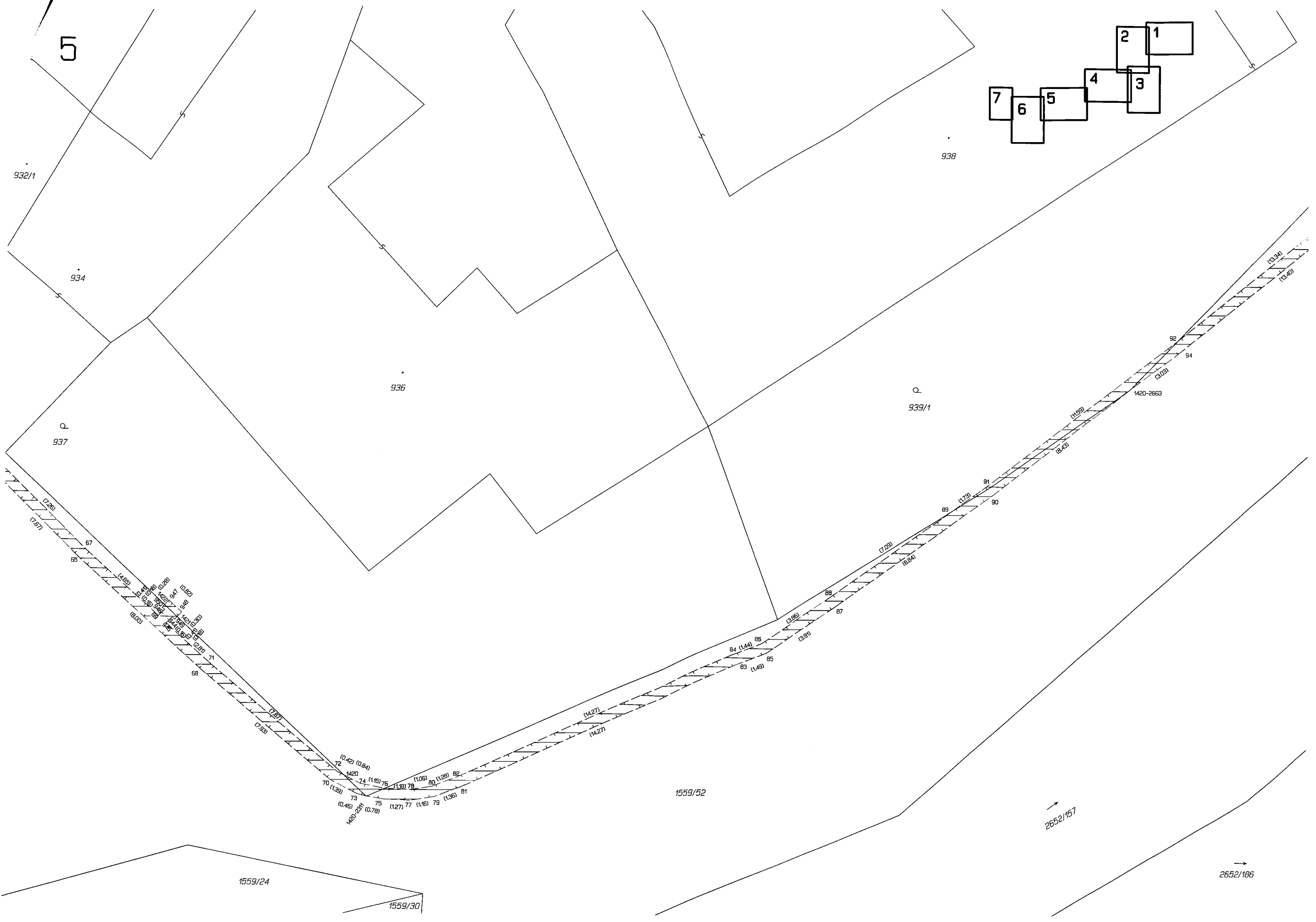

5

932/1

934

936

937

938

939/1

1559/24

1559/30

1559/52

2652/157

2652/186

