

SMLOUVA o zřízení věcného břemene č.: NM-014330057142/001**Město Žďár nad Sázavou**

sídlo: Žižkova 227/1, 591 01 Žďár nad Sázavou
 IČO: 00295841
 DIČ: CZ00295841
 Zastoupena: Ing. Martin Mrkos, ACCA, starosta města
 vlastnický podíl: 1/1

(dále jen „Povinná“)

na straně jedné

a

E.ON Distribuce, a.s.

se sídlem: F.A. Gerstnera 2151/6, České Budějovice 7, 370 01 České Budějovice
 IČO: 280 85 400
 DIČ: CZ 280 85 400
 zapsána: v OR vedeném Krajským soudem v Českých Budějovicích, spisová značka B 1772
 zastoupená: ██████████ Manažer věcných břemen, na základě Pověření ze dne 10.01.2017
 bankovní spojení: Komerční banka a.s., pobočka České Budějovice
 číslo účtu: ██████████

(dále jen „Oprávněná“)

na straně druhé

(Povinná a Oprávněná společně rovněž jako „Smluvní strany“)

uzavřely níže uvedeného dne, měsíce a roku tuto:

Smlouvu o zřízení věcného břemene

č.: NM-014330057142/001 (dále jen „Smlouva“)

k provedení (v souladu s) ustanovení § 25 odst. 4 zákona č. 458/2000 Sb., energetický zákon, v platném znění,
 a § 1257 a násl. zákona č. 89/2012 Sb., občanský zákoník

ČLÁNEK I. - Úvodní ujednání

- 1.1. Oprávněná je provozovatelem distribuční soustavy (dále jen „PDS“) na území vymezeném licencí. Distribuční soustava je provozována ve veřejném zájmu. PDS má povinnost zajišťovat spolehlivé provozování, obnovu a rozvoj distribuční soustavy na území vymezeném licencí, přičemž zřízení tohoto věcného břemene je ze strany Oprávněné jedním ze zákonem daných předpokladů pro plnění této povinnosti.
- 1.2. Povinná prohlašuje, že je jediným a výlučným vlastníkem pozemku parc.č. **8003, 8007/1, 8008/11, 8010/8, 8036/2, 8037/2, 8037/40, 8037/52, 8037/53, 8064/3, 8065/6, 8065/9, 8065/12** v katastrálním území Město Žďár, obec Žďár nad Sázavou, okres Žďár nad Sázavou (dále jen „Pozemek“)

Kontakty ve věci smlouvy o VB:

- ve věcech technických:
 - na zhotovitele smlouvy:



NM-014330057142/1030041568/001-YPM

- 1.3. Katastrální úřad pro Vysočinu, Katastrální pracoviště Žďár nad Sázavou eviduje Pozemek zapsaný v katastru nemovitostí na LV č. 1 pro katastrální území Město Žďár.
- 1.4. Pozemek se nachází na území vymezeném licencí, v němž Oprávněná provozuje distribuční soustavu. Oprávněná má povinnost zřídit věcné břemeno umožňující zřídit a provozovat ve smyslu § 25 odst. 3 písm. e) energetického zákona na Pozemku zařízení distribuční soustavy.
- 1.5. Distribuční soustava je liniovou stavbou ve smyslu § 509 zákona č. 89/2012 Sb., občanský zákoník a nejedná se tak o součást pozemku.

ČLÁNEK II. - Předmět Smlouvy

- 2.1. Předmětem Smlouvy je zřízení a vymezení věcného břemene podle § 25 odst. 4 energetického zákona a to jako osobní služebnost ve prospěch PDS dle tohoto zákona (dále též jen „věcné břemeno“). Obsah věcného břemene je specifikován v článku III. této Smlouvy na Pozemku ve prospěch Oprávněné v rozsahu uvedeném ve Smlouvě a vyplývajícím z příslušných ustanovení energetického zákona.

ČLÁNEK III. - Specifikace věcného břemene

- 3.1. Smluvní strany se dohodly, že Povinná, jako vlastník Pozemku, zřizuje k Pozemku ve prospěch Oprávněné právo věcného břemene podle § 25 odst. 4 energetického zákona, když jeho obsah a rozsah jeho výkonu je blíže uveden v příslušných ustanovení energetického zákona.
- 3.2. Smluvní strany berou na vědomí, že se změnou vlastníka Pozemku přechází i práva a povinnosti vyplývající z věcného břemene na nabyvatele Pozemku.
- 3.3. Oprávněná je vlastníkem a provozovatelem stavby „**Žďár n/S, Klafar III: DS TS, VN a NN**“. Smluvní strany se za účelem umístění distribuční soustavy - **zemního kabelového vedení NN, VN, pojistkových skříní** (dále jen „distribuční soustava“) na Pozemku a za účelem jejího provozování dohodly na zřízení věcného břemene, jehož obsahem je právo Oprávněné zřídit, provozovat, opravovat a udržovat distribuční soustavu na Pozemku. Věcné břemeno zahrnuje též právo Oprávněné provádět na distribuční soustavě úpravy za účelem její obnovy, výměny, modernizace nebo zlepšení její výkonnosti, včetně jejího odstranění.
- 3.4. Rozsah věcného břemene vymezuje:
 - Geometrický plán č.: 4539-5/2020 zhotovený firmou Zbyšek Vojta, který ověřil(a) Ing. Jaromír Vojta dne 20.02.2020 pod č.: 171/2020 a za Katastrální úřad pro Vysočinu, Katastrální pracoviště Žďár nad Sázavou potvrdil(a) [REDAKCE] dne 27.02.2020 pod č.: PGP-220/2020-714

Citovaný geometrický plán je přílohou a nedílnou součástí této Smlouvy.

- 3.5. Povinná z věcného břemene bere na vědomí, že distribuční soustava je chráněna ochrannými pásmy dle energetického zákona. Ochranné pásmo slouží k zajištění spolehlivého provozu distribuční soustavy a k ochraně života, zdraví a majetku osob.
- 3.6. Povinná z věcného břemene je povinna strpět výkon práva Oprávněné vyplývající z této Smlouvy a energetického zákona a zdržet se veškeré činnosti, co vede k ohrožení součástí distribuční soustavy a omezení výkonu tohoto práva Oprávněné.
- 3.7. Věcné břemeno zřízené touto Smlouvou se sjednává jako časově neomezené a zaniká v případech stanovených zákonem.

ČLÁNEK IV. - Další práva

- 4.1 Oprávněná z věcného břemene má ve vztahu k Pozemku dále oprávnění ve smyslu ustanovení § 25 odst. 3 písm. f) a g) energetického zákona, především pak právo vstupovat a vjíždět na Pozemek v souvislosti s realizací práv vyplývajících jí z věcného břemene podle čl.3.3. této Smlouvy.
- 4.2 Oprávněná je povinna při výkonu oprávnění popsaných shora postupovat coby PDS striktně ve smyslu § 25 odst. 8 energetického zákona, tj. co nejvíce šetřit práva Povinné a vstup na Pozemek jí bezprostředně oznámit. Po skončení prací je povinna uvést Pozemek do předchozího stavu, a není-li to možné s ohledem na povahu provedených prací, do stavu odpovídajícího předchozímu účelu nebo užívání Pozemku a bezprostředně oznámit tuto skutečnost Povinné. Po provedení odstranění nebo okleštění stromů je povinna na svůj náklad provést likvidaci vzniklého klesu a zbytků po těžbě.

ČLÁNEK V. - Cena a platební podmínky

- 5.1 Věcné břemeno podle této Smlouvy se zřizuje úplatně.
- 5.2 Jednorázová náhrada za zřízení věcného břemene se sjednává ve výši **60000,- Kč bez DPH** (slovy: šedesát tisíc korun českých). K této částce bude připočítána platná sazba DPH.
- 5.3 Jednorázová úplata, která odpovídá hodnotě zřizovaného práva, bude Povinné uhrazena na základě daňového dokladu – faktury vystavené Povinnou s termínem splatnosti min. 21 dnů od doručení vyznění o provedeném vkladu do katastru nemovitostí dle této Smlouvy.

Daňový doklad – faktura musí být vystavena na fakturační společnost: **E.ON Distribuce, a.s.**

Povinná poznámka – uvedení čísla Smlouvy na daňovém dokladu (faktuře):

Úhrada věcného břemene dle Smlouvy E.ON číslo **NM-014330057142/001**

Daňový doklad - faktura bude zaslána na adresu: **E.ON Distribuce Faktury, P.O.Box 13, Praha 225 13.**

ČLÁNEK VI. - Vklad věcného břemene do veřejného seznamu

- 6.1 Smluvní strany se dohodly, že návrh na zahájení řízení o zápisu práva věcného břemene zřizovanému touto Smlouvou k Pozemku do katastru nemovitostí bude podán příslušnému katastrálnímu úřadu Oprávněnou. Správní poplatek za návrh na zahájení řízení o povolení vkladu práva do katastru nemovitostí uhradí Oprávněná.
- 6.2 Věcné břemeno podle této Smlouvy vzniká v souladu s ustanovením občanského zákoníku zápisem do veřejného seznamu (katastr nemovitostí). Právní účinky zápisu nastávají k okamžiku, kdy návrh na zápis došel příslušnému katastrálnímu úřadu.

ČLÁNEK VII. - Doložka dle zákona o obcích

- 7.1 Povinná z věcného břemene prohlašuje, že tato Smlouva je uzavřena v souladu s ustanovením §41 odst. 2 zákona č. 128/2000Sb., o obcích v platném znění.
- 7.2 Uzavření Smlouvy bylo schváleno radou města usnesením č. 666/2020/OP ze dne 04.05.2020 .

ČLÁNEK VIII. - Ostatní ujednání

- 8.1 Smluvní strany se zavazují, že pokud příslušný katastrální úřad vyzve účastníky k odstranění případných nedostatků návrhu na zahájení řízení o povolení vkladu, případně listiny, na základě které má být právo zapsáno, vyvinou potřebnou součinnost k jejich odstranění ve stanovené lhůtě.
- 8.2 V případě, že příslušný katastrální úřad v řízení o povolení vkladu řízení zastaví či zamítne, Smluvní strany se zavazují poté uzavřít ve lhůtě do 30-ti kalendářních dní ode dne doručení rozhodnutí katastrálního úřadu o zastavení či zamítnutí vkladu oběma Smluvními stranám novou Smlouvu s totožným obsahem za stejných cenových podmínek, ve které budou odstraněny všechny nedostatky, které bránily povolení vkladu práva dle této Smlouvy, bude-li to možné.
- 8.3 Oprávněná je povinna (prostřednictvím mandátáře) doručit kopii návrhu na zahájení řízení o povolení vkladu práva do KN s vyznačením data přijetí (podání) na KP KÚ (nebo jiného dokladu o doručení – doručenky) do 5-ti pracovních dnů na adresu Povinné ode dne podání na katastrálním úřadě. Smluvní strany si mohou smluvně dohodnout i jiný (alternativní) způsob doručení návrhu na zahájení řízení, například faxem, mailem apod.

ČLÁNEK IX. – OCHRANA OSOBNÍCH ÚDAJŮ:

- 9.1 V tomto článku jsou uvedeny základní informace o zpracování osobních údajů zástupců Povinné Oprávněnou. Podrobné informace jsou dostupné na www.eon-distribuce.cz v sekci Ochrana osobních údajů.
- 9.2 Oprávněná bude zpracovávat osobní údaje zástupce Povinné na základě svého oprávněného zájmu pro účely přípravy, uzavření a plnění této Smlouvy, vnitřní evidence a kontroly, ochrany právních nároků a provozních potřeb. Proti takovému zpracování má zástupce Povinné právo podat námitku.
- 9.3 Podpisem této Smlouvy zástupce Povinné potvrzuje, že se seznámil s informacemi uvedenými v tomto článku a dalšími informacemi o zpracování osobních údajů dostupnými na www.eon-distribuce.cz v sekci Ochrana osobních údajů, a to včetně práv, které Povinné a jejím zástupců náleží.

ČLÁNEK X. - Závěrečná ujednání

- 10.1 Smlouva nabývá účinnosti okamžikem jejího uzavření. Pro případ, že Smlouva není uzavírána za přítomnosti obou Smluvních stran, platí, že Smlouva nebude uzavřena, pokud ji Povinná či Oprávněná podepíše s jakoukoliv změnou či odchylkou, byť nepodstatnou, nebo dodatkem, ledaže druhá Smluvní strana takovou změnu či odchylku nebo dodatek následně schválí.
- 10.2 Smlouva může být měněna nebo doplňována pouze formou vzestupně číslovaných písemných dodatků podepsaných oběma Smluvními stranami.
- 10.3 Smlouva a právní vztahy z ní vyplývající se řídí právním řádem České republiky.
- 10.4 Na právní vztahy vyplývající nebo související s touto Smlouvou a v ní nebo v energetickém zákoně výslovně neupravené se přiměřeně uplatní ustanovení občanského zákoníku.
- 10.5 Smlouva je sepsána v 3 stejnopisech, z nichž po jednom obdrží Povinná a Oprávněná a jeden stejnopis bude Oprávněnou použit pro účely příslušného řízení o zápisu věcného břemene do katastru nemovitostí.
- 10.6 Smluvní strany prohlašují, že si Smlouvu před jejím podpisem přečetly, že byla uzavřena po vzájemné dohodě, podle jejich pravé a svobodné vůle, dobrovolně, určitě, vážně a srozumitelně, nikoliv v tísní, pod nátlakem ani za nápadně nevýhodných podmínek, což stvrzují svými podpisy. Smluvní strany prohlašují, že Smlouva představuje úplnou dohodu o veškerých jejích náležitostech a neexistují náležitosti, které by Smluvní strany neujednaly.

10.7 Oprávněná výslovně souhlasí se zveřejněním celého textu této smlouvána veřejně přístupných webových stránkách města Žďáru nad Sázavou.

Pověřená:
Žďár nad Sázavou

08. 06. 2020

V dne:

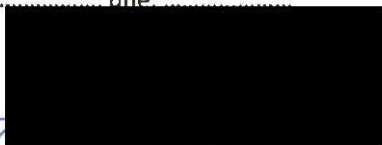

Město Žďár nad Sázavou
Ing. Martin Mrkos, ACCA, starosta města

Oprávněná:

21-05-2020

V Brně, dne:



E.ON Distribuce, a.s.
Monika Březová
Manažer věcných břemen

Kontakty ve věci smlouvy o VB:

- ve věcech technických:
- na zhotovitele smlouvy:



NM-014330057142/1030041568/001-YPM

VÝKAZ DOSAVADNÍHO A NOVÉHO STAVU ÚDAJŮ KATASTRU NEMOVITOSTÍ														
Dosavadní stav				Nový stav										
Označení pozemku parc. číslem	Výměra parcely		Druh pozemku Způsob využití	Označení pozemku parc. číslem	Výměra parcely		Druh pozemku Způsob využití	Typ stavby	Způsob určení výměr	Porovnání se stavem evidence právních vztahů				
	ha	m2			ha	m2				Díl přechází z pozemku katastru nemovitosti	označeného v dřívějším poz.	Číslo listu vlastnictví	Výměra dílu	Označení dílu
8037/22										8037/22		12041		
8037/23										8037/23		1829		
8037/24										8037/24		12015		
8037/25										8037/25		11991		
8037/26										8037/26		12006		
8037/27										8037/27		12005		
8037/28										8037/28		12007		
8037/29										8037/29		11967		
8037/30										8037/30		3390		
8037/31										8037/31		11985		
8037/34										8037/34		12274		
8037/40										8037/40		1		
8037/41										8037/41		12007		
8037/42										8037/42		12007		
8037/45										8037/45		12265		
8037/52										8037/52		1		
8037/53										8037/53		1		
8053/2										8053/2		12117		
8053/3										8053/3		12273		
8058/2										8058/2		411		
8059/2										8059/2		3864		
8059/3										8059/3		12236		
8061/1										8061/1		411		
8061/2										8061/2		3354		
8061/4										8061/4		411		
8062/1										8062/1		3354		
8062/3										8062/3		3354		
8064/2										8064/2		4723		
8064/3										8064/3		1		
8064/4										8064/4		12152		
8064/5										8064/5		12275		
8064/6										8064/6		12010		
8064/7										8064/7		12152		
8065/6										8065/6		1		
8065/9										8065/9		1		
8065/12										8065/12		1		
8066/1										8066/1		11608		
8066/2										8066/2		4061		
8066/4										8066/4		4061		
8066/6										8066/6		12294		
8066/8										8066/8		12269		
8069/1										8069/1		3097		
8069/2										8069/2		3372		
8070/3										8070/3		3372		

Oprávněný: die listiny
Druh věcného břemene: die listiny

VÝKAZ DOSAVADNÍHO A NOVÉHO STAVU ÚDAJŮ KATASTRU NEMOVITOSTÍ														
Dosavadní stav				Nový stav										
Označení pozemku parc. číslem	Výměra parcely		Druh pozemku Způsob využití	Označení pozemku parc. číslem	Výměra parcely		Druh pozemku Způsob využití	Typ stavby	Způsob určení výměr	Porovnání se stavem evidence právních vztahů				
	ha	m2			ha	m2				Díl přechází z pozemku katastru nemovitosti	označeného v dřívějším poz.	Číslo listu vlastnictví	Výměra dílu	Označení dílu
8003										8003		1		
8007/1										8007/1		1		
8008/11										8008/11		1		
8010/8										8010/8		1		
8036/2										8036/2		1		
8036/3										8036/3		12117		
8036/5										8036/5		10207		
8036/6										8036/6		11820		
8036/7										8036/7		1722		
8037/2										8037/2		1		
8037/3										8037/3		4442		
8037/6										8037/6		11988		
8037/7										8037/7		224		
8037/8										8037/8		11977		
8037/9										8037/9		12076		
8037/10										8037/10		11976		
8037/11										8037/11		11978		
8037/12										8037/12		12009		
8037/13										8037/13		11990		
8037/14										8037/14		12003		
8037/15										8037/15		11989		
8037/16										8037/16		11979		
8037/17										8037/17		11994		
8037/18										8037/18		3692		
8037/19										8037/19		4493		
8037/20										8037/20		12004		

GEOMETRICKÝ PLÁN		Geometrický plán ověřil úředně oprávněný zeměměřický inženýr:	Stejnops ověřil úředně oprávněný zeměměřický inženýr:
pro: vymezení rozsahu věcného břemene		Jméno, příjmení: Ing. Jaromír Vojša	Jméno, příjmení: Ing. Jaromír Vojša
		Číslo položky seznamu úředně oprávněných zeměměřických inženýrů: 1217/95	Číslo položky seznamu úředně oprávněných zeměměřických inženýrů: 1217/95
		Dne: 20.2.2020 Číslo: 171/2020	Dne: 14.5.2020 Číslo: 443/2020
		Tento stejnopis odpovídá geometrickému plánu v elektronické podobě uloženému v dokumentaci katastrálního úřadu.	
Vyhovitel: Zbyšek Vojša		Katastrální úřad souhlasí s označením parcel.	
 kancelář: Petrovická 857, 592 31 Nové Město na Moravě www.geodeziegp.cz		Ověření stejnopisu geometrického plánu v listinné podobě	
Číslo plánu: 4539-5/2020		KÚ pro Vysočinu KP Žďár nad Sázavou PGP-220/2020-714 2020.02.27 09:38:41 CET	
Okres: Žďár nad Sázavou			
Obec: Žďár nad Sázavou			
Kat. území: Město Žďár			
Měpový list: NOVÉ MĚSTO NA MORAVĚ 6-631, 6-633, 6-634			
Dosavadním vlastním pozemku byla poskytnuta možná sazba se vztahem k průběhu rekonstruovaných nových hranic, které byly označeny předepsaným způsobem:			

Seznam souřadnic (S-JTSK)

Číslo bodu	Souřadnice pro zápis do KN			Poznámka	Číslo bodu	Souřadnice pro zápis do KN			Poznámka	Číslo bodu	Souřadnice pro zápis do KN			Poznámka	Číslo bodu	Souřadnice pro zápis do KN			Poznámka					
	Y	X	Kód kvality			Y	X	Kód kvality			Y	X	Kód kvality			Y	X	Kód kvality		Y	X	Kód kvality		
3765-8	641966,72	1113500,05	3	včetně břemeno	523	642113,35	1113570,24	3	včetně břemeno	604	641979,50	1113573,00	3	včetně břemeno	682	642011,81	1113470,86	3	včetně břemeno	760	641982,82	1113490,07	3	včetně břemeno
4262-14	641799,96	1113892,83	3	včetně břemeno	524	642108,37	1113563,17	3	včetně břemeno	605	641979,24	1113572,57	3	včetně břemeno	683	642011,54	1113470,24	3	včetně břemeno	761	641951,61	1113510,86	3	včetně břemeno
4281-321	641807,39	1113709,59	3	včetně břemeno	525	642100,35	1113551,28	3	včetně břemeno	606	641978,38	1113573,08	3	včetně břemeno	684	641982,77	1113489,37	3	včetně břemeno	762	641884,85	1113557,17	3	včetně břemeno
4281-322	641806,95	1113709,83	3	včetně břemeno	526	642099,40	1113549,84	3	včetně břemeno	607	641978,64	1113573,51	3	včetně břemeno	685	641983,04	1113469,79	3	včetně břemeno	763	641851,40	1113590,51	3	včetně břemeno
4285-12	641961,19	1113597,98	3	včetně břemeno	527	642095,19	1113543,43	3	včetně břemeno	608	641968,61	1113579,54	3	včetně břemeno	686	641981,93	1113489,93	3	včetně břemeno	764	641938,15	1113597,11	3	včetně břemeno
4286-13	641949,17	1113605,16	3	včetně břemeno	528	642087,36	1113529,79	3	včetně břemeno	609	641968,35	1113579,11	3	včetně břemeno	687	641982,21	1113490,34	3	včetně břemeno	765	641896,24	1113621,00	3	včetně břemeno
4286-34	642066,98	1113620,49	3	včetně břemeno	529	642080,09	1113518,01	3	včetně břemeno	610	641967,49	1113579,62	3	včetně břemeno	688	641951,74	1113510,37	3	včetně břemeno	766	641937,41	1113612,75	3	včetně břemeno
4417-3	642042,43	1113449,91	3	včetně břemeno	530	642076,26	1113511,53	3	včetně břemeno	611	641967,75	1113580,05	3	včetně břemeno	689	641952,02	1113510,58	3	včetně břemeno	767	641913,35	1113627,10	3	včetně břemeno
4454-6	641936,41	1113520,53	3	včetně břemeno	531	642070,32	1113501,88	3	včetně břemeno	612	641954,57	1113587,94	3	včetně břemeno	690	641950,92	1113510,73	3	včetně břemeno	768	641887,23	1113637,41	3	včetně břemeno
4454-8	641921,35	1113530,70	3	včetně břemeno	532	642066,31	1113495,42	3	včetně břemeno	613	641954,66	1113588,08	3	včetně břemeno	691	641951,20	1113511,14	3	včetně břemeno	769	641838,50	1113635,73	3	včetně břemeno
4454-9	641918,88	1113532,39	3	včetně břemeno	533	642059,85	1113485,18	3	včetně břemeno	614	641953,71	1113588,45	3	včetně břemeno	692	641921,60	1113530,53	3	včetně břemeno	770	642075,81	1113510,80	3	včetně břemeno
4454-19	641837,96	1113634,85	3	včetně břemeno	534	642059,03	1113483,94	3	včetně břemeno	615	641953,85	1113588,68	3	včetně břemeno	693	641921,88	1113530,95	3	včetně břemeno	771	642074,92	1113511,35	3	včetně břemeno
4454-22	641826,61	1113631,01	3	včetně břemeno	535	642057,01	1113480,75	3	včetně břemeno	616	641938,86	1113597,27	3	včetně břemeno	694	641922,71	1113530,39	3	včetně břemeno	772	642069,33	1113515,17	3	včetně břemeno
4454-35	641939,68	1113518,32	3	včetně břemeno	536	642054,17	1113475,66	3	včetně břemeno	617	641938,60	1113596,84	3	včetně břemeno	695	641922,43	1113529,97	3	včetně břemeno	773	642066,50	1113517,27	3	včetně břemeno
4454-39	641935,61	1113521,07	3	včetně břemeno	537	642049,86	1113468,59	3	včetně břemeno	618	641938,00	1113597,79	3	včetně břemeno	696	641918,63	1113532,36	3	včetně břemeno	774	642066,80	1113519,87	3	včetně břemeno
4454-39	642044,22	1113458,71	3	včetně břemeno	538	642044,46	1113458,53	3	včetně břemeno	619	641937,74	1113597,36	3	včetně břemeno	697	641918,91	1113532,97	3	včetně břemeno	775	642067,08	1113520,20	3	včetně břemeno
4477-13	642146,49	1113712,73	3	včetně břemeno	539	642041,06	1113454,34	3	včetně břemeno	620	641897,00	1113621,25	3	včetně břemeno	698	641918,08	1113533,53	3	včetně břemeno	776	642055,94	1113527,47	3	včetně břemeno
460	642145,31	1113713,23	3	včetně břemeno	540	642040,71	1113452,73	3	včetně břemeno	621	641896,82	1113620,79	3	včetně břemeno	699	641917,80	1113533,11	3	včetně břemeno	777	642056,65	1113527,10	3	včetně břemeno
462	642141,83	1113704,08	3	včetně břemeno	542	642041,08	1113449,79	3	včetně břemeno	622	641896,06	1113621,81	3	včetně břemeno	700	641884,95	1113556,43	3	včetně břemeno	778	642061,97	1113523,88	3	včetně břemeno
463	642141,74	1113702,11	3	včetně břemeno	543	642042,16	1113448,45	3	včetně břemeno	623	641895,88	1113621,14	3	včetně břemeno	701	641885,26	1113556,82	3	včetně břemeno	779	642065,29	1113521,66	3	včetně břemeno
464	642141,37	1113699,05	3	včetně břemeno	544	642043,03	1113447,66	3	včetně břemeno	624	642073,09	1113530,82	3	včetně břemeno	702	641884,19	1113557,07	3	včetně břemeno	780	642044,96	1113533,86	3	včetně břemeno
465	642141,02	1113695,48	3	včetně břemeno	545	642044,30	1113447,15	3	včetně břemeno	625	642073,35	1113531,25	3	včetně břemeno	703	641884,52	1113557,45	3	včetně břemeno	781	642045,52	1113533,57	3	včetně břemeno
466	642141,11	1113695,02	3	včetně břemeno	546	642045,42	1113447,91	3	včetně břemeno	626	642072,49	1113531,76	3	včetně břemeno	704	641851,44	1113559,70	3	včetně břemeno	782	642050,95	1113530,61	3	včetně břemeno
467	642141,72	1113694,76	3	včetně břemeno	549	642041,81	1113451,33	3	včetně břemeno	627	642072,23	1113531,34	3	včetně břemeno	705	641851,82	1113530,03	3	včetně břemeno	783	642055,04	1113527,90	3	včetně břemeno
468	642150,05	1113690,47	3	včetně břemeno	550	642041,93	1113452,61	3	včetně břemeno	628	642062,20	1113537,36	3	včetně břemeno	706	641850,78	1113530,46	3	včetně břemeno	784	642034,06	1113540,48	3	včetně břemeno
469	642155,42	1113688,17	3	včetně břemeno	551	642042,18	1113453,87	3	včetně břemeno	629	642062,46	1113537,79	3	včetně břemeno	707	641851,16	1113530,78	3	včetně břemeno	785	642034,66	1113540,17	3	včetně břemeno
470	642155,93	1113687,30	3	včetně břemeno	552	642045,31	1113458,92	3	včetně břemeno	630	642061,60	1113538,30	3	včetně břemeno	708	642012,37	1113455,05	3	včetně břemeno	786	642039,89	1113537,08	3	včetně břemeno
471	642155,92	1113686,60	3	včetně břemeno	553	642050,77	1113468,07	3	včetně břemeno	631	642061,34	1113537,87	3	včetně břemeno	709	642012,58	1113455,39	3	včetně břemeno	787	642044,13	1113534,44	3	včetně břemeno
472	642153,30	1113678,42	3	včetně břemeno	554	642055,11	1113475,13	3	včetně břemeno	632	642051,31	1113543,89	3	včetně břemeno	710	642013,21	1113454,51	3	včetně břemeno	788	642029,18	1113547,02	3	včetně břemeno
473	642149,36	1113666,73	3	včetně břemeno	555	642058,01	1113480,13	3	včetně břemeno	633	642051,57	1113544,32	3	včetně břemeno	711	642013,48	1113454,93	3	včetně břemeno	789	642023,84	1113546,60	3	včetně břemeno
474	642146,36	1113667,45	3	včetně břemeno	556	642050,92	1113484,66	3	včetně břemeno	634	642050,71	1113544,83	3	včetně břemeno	712	642013,27	1113455,06	3	včetně břemeno	790	642029,13	1113543,69	3	včetně břemeno
475	642143,80	1113648,59	3	včetně břemeno	557	642057,48	1113496,20	3	včetně břemeno	635	642050,45	1113544,41	3	včetně břemeno	713	641983,11	1113474,01	3	včetně břemeno	791	642033,22	1113541,03	3	včetně břemeno
476	642139,87	1113637,20	3	včetně břemeno	558	642071,23	1113501,28	3	včetně břemeno	636	642040,42	1113550,43	3	včetně břemeno	714	641982,83	1113474,50	3	včetně břemeno	792	642012,34	1113553,58	3	včetně břemeno
477	642138,44	1113635,26	3	včetně břemeno	559	642076,79	1113510,48	3	včetně břemeno	637	642040,68	1113550,86	3	včetně břemeno	715	641982,82	1113474,57	3	včetně břemeno	793	642012,88	1113553,29	3	včetně břemeno
478	642138,46	1113632,71	3	včetně břemeno	560	642081,11	1113517,41	3	včetně břemeno	638	642039,82	1113551,37	3	včetně břemeno	716	641982,00	1113474,15	3	včetně břemeno	794	642018,14	1113550,10	3	včetně břemeno
479	642136,21	1113625,76	3	včetně břemeno	561	642088,38	1113529,23	3	včetně břemeno	639	642039,56	1113550,94	3	včetně břemeno	717	641941,99	1113501,77	3	včetně břemeno	795	642022,31	1113547,54	3	včetně břemeno
480	642133,42	1113617,30	3	včetně břemeno	562	642096,28	1113542,80	3	včetně břemeno	640	642029,53	1113556,96	3	včetně břemeno	718	641941,71	1113501,36	3	včetně břemeno	796	642001,45	1113560,21	3	včetně břemeno
481	642130,82	1113609,63	3	včetně břemeno	563	642100,29	1113549,05	3	včetně břemeno	641	642029,79	1113567,39	3	včetně břemeno	719	641940,88	1113501,92	3	včetně břemeno	797	642002,18	1113559,90	3	včetně břemeno
482	642129,47	1113605,90	3	včetně břemeno	564	642101,17	1113550,11	3	včetně břemeno	642	642028,93	1113567,90	3	včetně břemeno	720	641941,16	1113502,33	3	včetně břemeno	798	642007,37	1113566,63	3	včetně břemeno
483	642128,70	1113602,78	3	včetně břemeno	565	642109,39	1113562,49	3	včetně břemeno	643	642028,67	1113567,48	3	včetně břemeno	721	641901,24	1113529,65	3	včetně břemeno	799	641990,49	1113566,54	3	včetně břemeno
484	642126,69	1113594,84	3	včetně břemeno	566	642114,23	1113569,57	3	včetně břemeno	644	642018,64	1113563,50	3	včetně břemeno	722	641900,96	1113529,24	3	včetně břemeno	800	641991,07	1113566,23	3	včetně břemeno
485	642124,18	1113586,20	3	včetně břemeno	567	642115,81	1113571,70	3	včetně břemeno	645	642018,90	1113563,93	3	včetně břemeno	723	641901,79	1113529,88	3	včetně břemeno	801	641996,38	1113563,19	3	včetně břemeno
486	642118,63	1113575,07	3	včetně břemeno	568	642065,95	1113518,78	3	včetně břemeno	646	642018,04	1113564,44	3	včetně břemeno	724	641902,07	1113529,69	3	včetně břemeno	802	642000,55	1113560,66	3	včetně břemeno
487	642116,66	1113572,76	3	včetně břemeno	569	642066,05	1113518,71	3	včetně břemeno	647	642017,78	1113564,02	3	včetně břemeno	725	641880,30	1113544,83	3	včetně břemeno	803	641979,56	1113573,10	3	včetně břemeno
489	642146,89	1113713,65	3	včetně břemeno	570	642065,44	1113517,92	3	včetně břemeno	648	642007,75	1113570,04	3	včetně břemeno	726	641880,00	1113544,44	3	včetně břemeno	804	641980,28	1113572,78	3	včetně břemeno

Seznam souřadnic (S-JTSK)

Souřadnice pro zápis do KN				Souřadnice pro zápis do KN				Souřadnice pro zápis do KN				Souřadnice pro zápis do KN				Souřadnice pro zápis do KN								
Číslo bodu	Y	X	Kód kvality	Poznámka	Číslo bodu	Y	X	Kód kvality	Poznámka	Číslo bodu	Y	X	Kód kvality	Poznámka	Číslo bodu	Y	X	Kód kvality	Poznámka	Číslo bodu	Y	X	Kód kvality	Poznámka
836	642062,25	1113537,22	3	včetně břemeno	917	641797,75	1113664,47	3	včetně břemeno	996	642011,68	1113554,31	3	včetně břemeno	1077	641958,66	1113504,74	3	včetně břemeno	1162	641951,80	1113495,19	3	včetně břemeno
839	642060,64	1113538,12	3	včetně břemeno	918	641797,60	1113665,26	3	včetně břemeno	997	642012,27	1113554,19	3	včetně břemeno	1078	641949,74	1113511,35	3	včetně břemeno	1163	641946,80	1113498,56	3	včetně břemeno
840	642056,89	1113540,66	3	včetně břemeno	919	641797,57	1113672,43	3	včetně břemeno	998	642013,12	1113553,73	3	včetně břemeno	1079	641946,78	1113513,52	3	včetně břemeno	1164	641943,64	1113500,91	3	včetně břemeno
841	642051,53	1113543,65	3	včetně břemeno	920	641798,08	1113676,11	3	včetně břemeno	999	642016,40	1113550,52	3	včetně břemeno	1085	641917,71	1113532,97	3	včetně břemeno	1165	641942,18	1113501,87	3	včetně břemeno
842	642049,75	1113544,61	3	včetně břemeno	921	641799,05	1113683,09	3	včetně břemeno	1000	642022,67	1113547,90	3	včetně břemeno	1086	641911,74	1113536,98	3	včetně břemeno	1166	641941,19	1113502,64	3	včetně břemeno
843	642045,60	1113547,25	3	včetně břemeno	922	641799,07	1113683,74	3	včetně břemeno	1001	642023,21	1113547,59	3	včetně břemeno	1087	641907,72	1113539,44	3	včetně břemeno	1167	641938,22	1113504,60	3	včetně břemeno
844	642040,48	1113550,26	3	včetně břemeno	923	641799,16	1113584,40	3	včetně břemeno	1002	642024,10	1113547,04	3	včetně břemeno	1088	641905,01	1113541,08	3	včetně břemeno	1168	641933,27	1113507,99	3	včetně břemeno
845	642038,94	1113551,10	3	včetně břemeno	924	641799,36	1113685,30	3	včetně břemeno	1003	642029,39	1113544,11	3	včetně břemeno	1089	641901,18	1113543,56	3	včetně břemeno	1169	641931,89	1113517,18	3	včetně břemeno
846	642034,88	1113553,71	3	včetně břemeno	925	641799,75	1113688,70	3	včetně břemeno	1004	642033,69	1113541,31	3	včetně břemeno	1090	641897,67	1113546,28	3	včetně břemeno	1170	641911,60	1113522,84	3	včetně břemeno
847	642029,71	1113556,69	3	včetně břemeno	926	641799,88	1113690,31	3	včetně břemeno	1005	642034,03	1113541,05	3	včetně břemeno	1091	641894,41	1113548,74	3	včetně břemeno	1171	641906,64	1113526,26	3	včetně břemeno
848	642028,10	1113557,69	3	včetně břemeno	927	641800,32	1113692,02	3	včetně břemeno	1006	642034,90	1113540,61	3	včetně břemeno	1092	641891,30	1113551,00	3	včetně břemeno	1172	641902,91	1113528,89	3	včetně břemeno
849	642024,12	1113560,21	3	včetně břemeno	928	641800,82	1113694,90	3	včetně břemeno	1007	642040,15	1113537,50	3	včetně břemeno	1093	641888,00	1113553,93	3	včetně břemeno	1173	641901,39	1113529,87	3	včetně břemeno
850	642018,87	1113563,16	3	včetně břemeno	929	641803,31	1113700,86	3	včetně břemeno	1008	642044,61	1113534,73	3	včetně břemeno	1094	641885,74	1113555,71	3	včetně břemeno	1174	641897,66	1113532,34	3	včetně břemeno
851	642017,11	1113564,20	3	včetně břemeno	930	641806,12	1113705,97	3	včetně břemeno	1009	642044,94	1113534,43	3	včetně břemeno	1095	641881,93	1113558,95	3	včetně břemeno	1175	641893,96	1113534,99	3	včetně břemeno
852	642013,17	1113566,76	3	včetně břemeno	931	641808,97	1113712,00	3	včetně břemeno	1010	642045,76	1113534,01	3	včetně břemeno	1096	641877,51	1113562,98	3	včetně břemeno	1176	641889,06	1113538,63	3	včetně břemeno
853	642007,91	1113569,75	3	včetně břemeno	932	641808,67	1113713,13	3	včetně břemeno	1011	642051,21	1113531,03	3	včetně břemeno	1097	641874,84	1113565,27	3	včetně břemeno	1177	641885,54	1113541,24	3	včetně břemeno
854	642006,18	1113570,82	3	včetně břemeno	933	642001,29	1113537,33	3	včetně břemeno	1012	642055,48	1113528,21	3	včetně břemeno	1098	641869,70	1113570,21	3	včetně břemeno	1178	641881,38	1113544,43	3	včetně břemeno
855	642002,20	1113573,33	3	včetně břemeno	934	642000,38	1113537,69	3	včetně břemeno	1013	642056,02	1113527,99	3	včetně břemeno	1099	641866,57	1113573,10	3	včetně břemeno	1179	641880,68	1113545,02	3	včetně břemeno
856	641997,03	1113576,26	3	včetně břemeno	935	642056,44	1113540,26	3	včetně břemeno	1014	642056,89	1113527,54	3	včetně břemeno	1100	641862,09	1113577,65	3	včetně břemeno	1180	641879,62	1113545,86	3	včetně břemeno
857	641995,20	1113577,27	3	včetně břemeno	936	642051,29	1113543,21	3	včetně břemeno	1015	642062,23	1113524,30	3	včetně břemeno	1101	641857,98	1113582,03	3	včetně břemeno	1181	641878,81	1113546,54	3	včetně břemeno
858	641991,38	1113579,72	3	včetně břemeno	937	642050,34	1113543,72	3	včetně břemeno	1016	642065,58	1113522,07	3	včetně břemeno	1102	641854,38	1113586,11	3	včetně břemeno	1182	641876,39	1113548,40	3	včetně břemeno
859	641986,24	1113582,63	3	včetně břemeno	938	642049,49	1113544,18	3	včetně břemeno	1017	642065,30	1113521,45	3	včetně břemeno	1103	641852,10	1113588,76	3	včetně břemeno	1183	641871,83	1113552,54	3	včetně břemeno
860	641984,35	1113583,85	3	včetně břemeno	939	642045,34	1113546,83	3	včetně břemeno	1018	642066,72	1113521,22	3	včetně břemeno	1104	641849,25	1113591,92	3	včetně břemeno	1184	641860,09	1113563,23	3	včetně břemeno
861	641980,51	1113586,28	3	včetně břemeno	940	642040,22	1113549,83	3	včetně břemeno	1019	642067,39	1113520,90	3	včetně břemeno	1105	641847,70	1113594,01	3	včetně břemeno	1185	641857,54	1113565,59	3	včetně břemeno
862	641975,33	1113589,25	3	včetně břemeno	941	642039,52	1113550,26	3	včetně břemeno	1020	642067,43	1113520,75	3	včetně břemeno	1106	641845,91	1113596,04	3	včetně břemeno	1186	641855,73	1113567,55	3	včetně břemeno
863	641973,35	1113590,40	3	včetně břemeno	942	642038,68	1113550,67	3	včetně břemeno	1021	642072,72	1113529,76	3	včetně břemeno	1107	641844,52	1113597,77	3	včetně břemeno	1187	641853,29	1113570,24	3	včetně břemeno
864	641969,45	1113592,92	3	včetně břemeno	943	642034,62	1113553,29	3	včetně břemeno	1022	642072,72	1113530,08	3	včetně břemeno	1108	641841,31	1113601,77	3	včetně břemeno	1188	641849,09	1113574,72	3	včetně břemeno
865	641964,32	1113596,01	3	včetně břemeno	944	642029,46	1113556,26	3	včetně břemeno	1023	642072,40	1113530,44	3	včetně břemeno	1109	641838,20	1113605,77	3	včetně břemeno	1189	641848,25	1113575,58	3	včetně břemeno
866	641936,69	1113612,38	3	včetně břemeno	945	642028,68	1113556,78	3	včetně břemeno	1024	642072,00	1113530,59	3	včetně břemeno	1110	641837,25	1113607,05	3	včetně břemeno	1190	641847,55	1113576,25	3	včetně břemeno
867	641930,68	1113616,02	3	včetně břemeno	946	642027,84	1113557,27	3	včetně břemeno	1025	642071,05	1113531,01	3	včetně břemeno	1111	641835,13	1113609,92	3	včetně břemeno	1191	641845,44	1113578,73	3	včetně břemeno
868	641925,53	1113619,10	3	včetně břemeno	947	642023,86	1113559,80	3	včetně břemeno	1026	642067,11	1113533,73	3	včetně břemeno	1112	641833,97	1113611,77	3	včetně břemeno	1192	641842,04	1113580,70	3	včetně břemeno
869	641920,28	1113622,24	3	včetně břemeno	948	642018,60	1113562,74	3	včetně břemeno	1027	642061,98	1113536,80	3	včetně břemeno	1113	641832,93	1113613,58	3	včetně břemeno	1193	641832,11	1113594,34	3	včetně břemeno
870	641914,33	1113625,75	3	včetně břemeno	949	642018,36	1113562,97	3	včetně břemeno	1028	641959,91	1113598,04	3	včetně břemeno	1114	641832,40	1113615,24	3	včetně břemeno	1194	641826,96	1113601,60	3	včetně břemeno
871	641913,41	1113626,26	3	včetně břemeno	950	642017,72	1113563,32	3	včetně břemeno	1029	641959,89	1113598,07	3	včetně břemeno	1115	641832,42	1113616,48	3	včetně břemeno	1195	641818,88	1113616,98	3	včetně břemeno
872	641887,40	1113636,68	3	včetně břemeno	951	642016,84	1113563,77	3	včetně břemeno	1030	641954,72	1113601,43	3	včetně břemeno	1116	641832,24	1113619,02	3	včetně břemeno	1196	641815,19	1113618,01	3	včetně břemeno
873	641895,21	1113634,66	3	včetně břemeno	952	642012,91	1113568,34	3	včetně břemeno	1031	641949,60	1113604,48	3	včetně břemeno	1117	641827,01	1113623,91	3	včetně břemeno	1198	641813,92	1113620,19	3	včetně břemeno
874	641900,34	1113632,83	3	včetně břemeno	953	642007,65	1113568,32	3	včetně břemeno	1032	641944,48	1113607,43	3	včetně břemeno	1118	641827,05	1113630,35	3	včetně břemeno	1199	641825,20	1113627,81	3	včetně břemeno
875	641900,86	1113632,62	3	včetně břemeno	954	642007,39	1113569,54	3	včetně břemeno	1033	641938,17	1113610,93	3	včetně břemeno	1119	641827,39	1113630,33	3	včetně břemeno	1200	641826,41	1113630,35	3	včetně břemeno
876	641906,34	1113630,10	3	včetně břemeno	955	642006,76	1113569,83	3	včetně břemeno	1034	641937,25	1113611,41	3	včetně břemeno	1120	641829,89	1113630,84	3	včetně břemeno	1201	641825,23	1113630,29	3	včetně břemeno
877	641912,53	1113628,78	3	včetně břemeno	956	642005,91	1113570,40	3	včetně břemeno	1035	641936,34	1113611,96	3	včetně břemeno	1121	641832,35	1113631,82	3	včetně břemeno	1202	641823,41	1113630,82	3	včetně břemeno
878	641906,45	1113636,90	3	včetně břemeno	957	642001,94	1113572,91	3	včetně břemeno	1036	641930,42	1113615,60	3	včetně břemeno	1122	641834,80	1113632,93	3	včetně břemeno	1203	641822,38	1113631,26	3	včetně břemeno
879	641880,41	1113637,90	3	včetně břemeno	958	641996,77	1113575,83	3	včetně břemeno	1037	641925,27	1113616,68	3	včetně břemeno	1123	641837,04	1113633,80	3	včetně břemeno	1204	641821,21	1113632,17	3	včetně břemeno
880	641876,22	1113638,54	3	včetně břemeno	959	641996,48	1113576,08	3	včetně břemeno	1038	641920,02	1113621,82	3	včetně břemeno	1124	641838,69	1113634,33	3	včetně břemeno	1205	641820,35	1113632,97	3	včetně břemeno
881	641873,23	1113638,85	3	včetně břemeno	960	641995,80	1113576,39	3	včetně břemeno	1039	641914,09	1113625,31	3	včetně břemeno	1125	641841,57	1113635,19	3	včetně břemeno	1206	641819,55	1113634,40	3	včetně břemeno
882	641870,05	1113639,04	3	včetně břemeno	961	641894,94	1113576,84	3	včetně břemeno	1040	641913,17	1113625,82	3	včetně břemeno	1126	641843,87	11136							

Seznam souřadnic (S-JTSK)

Číslo bodu	Souřadnice pro zápis do KN				Číslo bodu	Souřadnice pro zápis do KN			
	Y	X	Kód kvality	Poznámka		Y	X	Kód kvality	Poznámka
1243	642004,37	1113461,33	3	věcné břemeno	1320	641866,23	1113572,74	3	věcné břemeno
1244	642000,20	1113464,25	3	věcné břemeno	1321	641869,36	1113569,85	3	věcné břemeno
1245	641996,84	1113466,41	3	věcné břemeno	1322	641874,50	1113564,89	3	věcné břemeno
1246	641993,68	1113468,37	3	věcné břemeno	1323	641877,17	1113562,60	3	věcné břemeno
1247	641991,13	1113469,79	3	věcné břemeno	1324	641881,60	1113558,58	3	věcné břemeno
1248	641986,08	1113472,98	3	věcné břemeno	1325	641883,76	1113556,84	3	věcné břemeno
1249	641984,69	1113473,88	3	věcné břemeno	1326	641884,74	1113556,00	3	věcné břemeno
1250	641983,33	1113474,69	3	věcné břemeno	1327	641885,42	1113555,32	3	věcné břemeno
1251	641982,57	1113475,25	3	věcné břemeno	1328	641887,68	1113553,55	3	věcné břemeno
1252	641981,79	1113475,70	3	věcné břemeno	1329	641890,98	1113550,60	3	věcné břemeno
1253	641978,48	1113477,84	3	věcné břemeno	1330	641894,11	1113548,34	3	věcné břemeno
1254	641973,39	1113481,20	3	věcné břemeno	1331	641897,37	1113545,88	3	věcné břemeno
1255	641965,91	1113486,33	3	věcné břemeno	1332	641900,90	1113543,26	3	věcné břemeno
1256	641958,39	1113491,36	3	věcné břemeno	1333	641904,75	1113540,66	3	věcné břemeno
1257	641952,08	1113495,61	3	věcné břemeno	1334	641907,46	1113539,02	3	věcné břemeno
1258	641947,08	1113498,96	3	věcné břemeno	1335	641911,46	1113536,56	3	věcné břemeno
1259	641943,92	1113501,31	3	věcné břemeno	1336	641917,74	1113532,34	3	věcné břemeno
1260	641942,46	1113502,29	3	věcné břemeno	1337	641918,36	1113532,03	3	věcné břemeno
1261	641941,90	1113502,64	3	věcné břemeno	1338	641921,46	1113529,79	3	věcné břemeno
1262	641941,49	1113503,04	3	věcné břemeno	1339	641922,02	1113529,59	3	věcné břemeno
1263	641938,50	1113505,02	3	věcné břemeno	1340	641924,30	1113528,16	3	věcné břemeno
1264	641933,55	1113508,41	3	věcné břemeno	1341	641928,79	1113525,02	3	věcné břemeno
1265	641920,17	1113517,60	3	věcné břemeno	1342	641931,90	1113522,93	3	věcné břemeno
1266	641911,88	1113523,26	3	věcné břemeno	1343	641936,91	1113519,61	3	věcné břemeno
1267	641906,92	1113526,68	3	věcné břemeno	1344	641942,51	1113515,95	3	věcné břemeno
1268	641903,19	1113529,30	3	věcné břemeno	1345	641946,47	1113513,11	3	věcné břemeno
1269	641902,31	1113529,85	3	věcné břemeno	1346	641949,45	1113510,94	3	věcné břemeno
1270	641901,67	1113530,29	3	věcné břemeno	1347	641950,87	1113510,06	3	věcné břemeno
1271	641897,94	1113532,76	3	věcné břemeno	1348	641951,27	1113509,90	3	věcné břemeno
1272	641894,26	1113535,39	3	věcné břemeno	1349	641951,58	1113509,64	3	věcné břemeno
1273	641889,36	1113539,03	3	věcné břemeno	1350	641959,38	1113504,32	3	věcné břemeno
1274	641885,84	1113541,64	3	věcné břemeno	1351	641964,38	1113501,05	3	věcné břemeno
1275	641881,70	1113544,83	3	věcné břemeno	1352	641970,19	1113497,15	3	věcné břemeno
1276	641881,00	1113545,40	3	věcné břemeno	1353	641975,15	1113493,79	3	věcné břemeno
1277	641879,94	1113546,24	3	věcné břemeno	1354	641981,29	1113489,51	3	věcné břemeno
1278	641879,13	1113546,92	3	věcné břemeno	1355	641981,91	1113489,20	3	věcné břemeno
1279	641876,71	1113548,78	3	věcné břemeno	1356	641982,12	1113489,07	3	věcné břemeno
1280	641872,17	1113552,90	3	věcné břemeno	1357	641983,32	1113488,15	3	věcné břemeno
1281	641860,43	1113563,59	3	věcné břemeno	1358	641988,82	1113484,70	3	věcné břemeno
1282	641857,90	1113565,95	3	věcné břemeno	1359	641993,68	1113481,23	3	věcné břemeno
1283	641856,09	1113567,89	3	věcné břemeno	1360	641999,44	1113477,30	3	věcné břemeno
1284	641853,65	1113570,58	3	věcné břemeno	1361	642004,37	1113473,97	3	věcné břemeno
1285	641849,44	1113575,06	3	věcné břemeno	1362	642144,94	1113712,27	3	věcné břemeno
1286	641848,35	1113576,18	3	věcné břemeno	1363	642144,02	1113712,64	3	věcné břemeno
1287	641848,16	1113576,31	3	věcné břemeno	1364	642142,09	1113704,77	3	věcné břemeno
1288	641845,82	1113579,05	3	věcné břemeno	1365	642141,16	1113705,15	3	věcné břemeno
1289	641842,42	1113583,02	3	věcné břemeno	1366	642140,55	1113700,59	3	věcné břemeno
1290	641832,51	1113594,64	3	věcné břemeno	1367	642142,18	1113644,26	8	věcné břemeno
1291	641827,30	1113601,90	3	věcné břemeno	1368	642141,22	1113644,53	8	věcné břemeno
1292	641816,30	1113617,26	3	věcné břemeno	1369	642124,34	1113586,74	3	věcné břemeno
1293	641815,45	1113618,51	3	věcné břemeno	1370	642123,45	1113587,27	3	věcné břemeno
1294	641815,12	1113618,92	3	věcné břemeno	1371	642116,26	1113573,84	3	věcné břemeno
1295	641814,91	1113619,36	3	věcné břemeno	1372	642117,69	1113573,97	3	věcné břemeno
1296	641814,51	1113619,97	3	věcné břemeno	1373	642092,68	1113539,06	3	věcné břemeno
1297	641825,60	1113627,47	3	věcné břemeno	1374	642040,87	1113453,48	3	věcné břemeno
1299	641826,60	1113629,59	3	věcné břemeno	1375	642043,42	1113447,50	8	věcné břemeno
1300	641831,78	1113618,84	3	věcné břemeno	1376	642003,20	1113461,54	3	věcné břemeno
1301	641831,92	1113618,38	3	věcné břemeno	1377	642003,49	1113461,94	3	věcné břemeno
1302	641831,90	1113615,16	3	věcné břemeno	1378	641950,41	1113486,13	3	věcné břemeno
1303	641832,47	1113613,38	3	věcné břemeno	1379	641949,95	1113497,04	3	věcné břemeno
1304	641833,55	1113611,51	3	věcné břemeno	1380	641944,63	1113500,18	3	věcné břemeno
1305	641834,71	1113609,64	3	věcné břemeno	1381	641944,16	1113501,13	3	věcné břemeno
1306	641836,85	1113606,75	3	věcné břemeno	1382	641800,44	1113692,55	3	věcné břemeno
1307	641837,80	1113605,47	3	věcné břemeno	1383	641838,97	1113604,78	3	věcné břemeno
1308	641840,91	1113601,47	3	věcné břemeno	1384	641935,82	1113520,34	3	věcné břemeno
1309	641844,13	1113597,44	3	věcné břemeno	1385	641939,79	1113517,73	3	věcné břemeno
1310	641845,53	1113595,72	3	věcné břemeno	1386	641980,16	1113490,30	3	věcné břemeno
1311	641847,32	1113593,69	3	věcné břemeno	1387	641980,46	1113490,71	3	věcné břemeno
1312	641848,86	1113591,60	3	věcné břemeno	1388	642009,71	1113470,45	3	věcné břemeno
1313	641850,58	1113590,02	3	věcné břemeno	1389	642010,01	1113470,86	3	věcné břemeno
1314	641850,89	1113589,90	3	věcné břemeno	1390	642075,23	1113511,16	3	věcné břemeno
1315	641851,15	1113589,27	3	věcné břemeno	1391	642075,49	1113511,59	3	věcné břemeno
1316	641851,71	1113588,45	3	věcné břemeno	1392	641907,72	1113628,80	3	věcné břemeno
1317	641854,00	1113585,79	3	věcné břemeno	1393	641907,39	1113629,54	3	věcné břemeno
1318	641857,62	1113581,69	3	věcné břemeno	1394	641901,40	1113631,83	8	věcné břemeno
1319	641861,73	1113577,31	3	věcné břemeno					

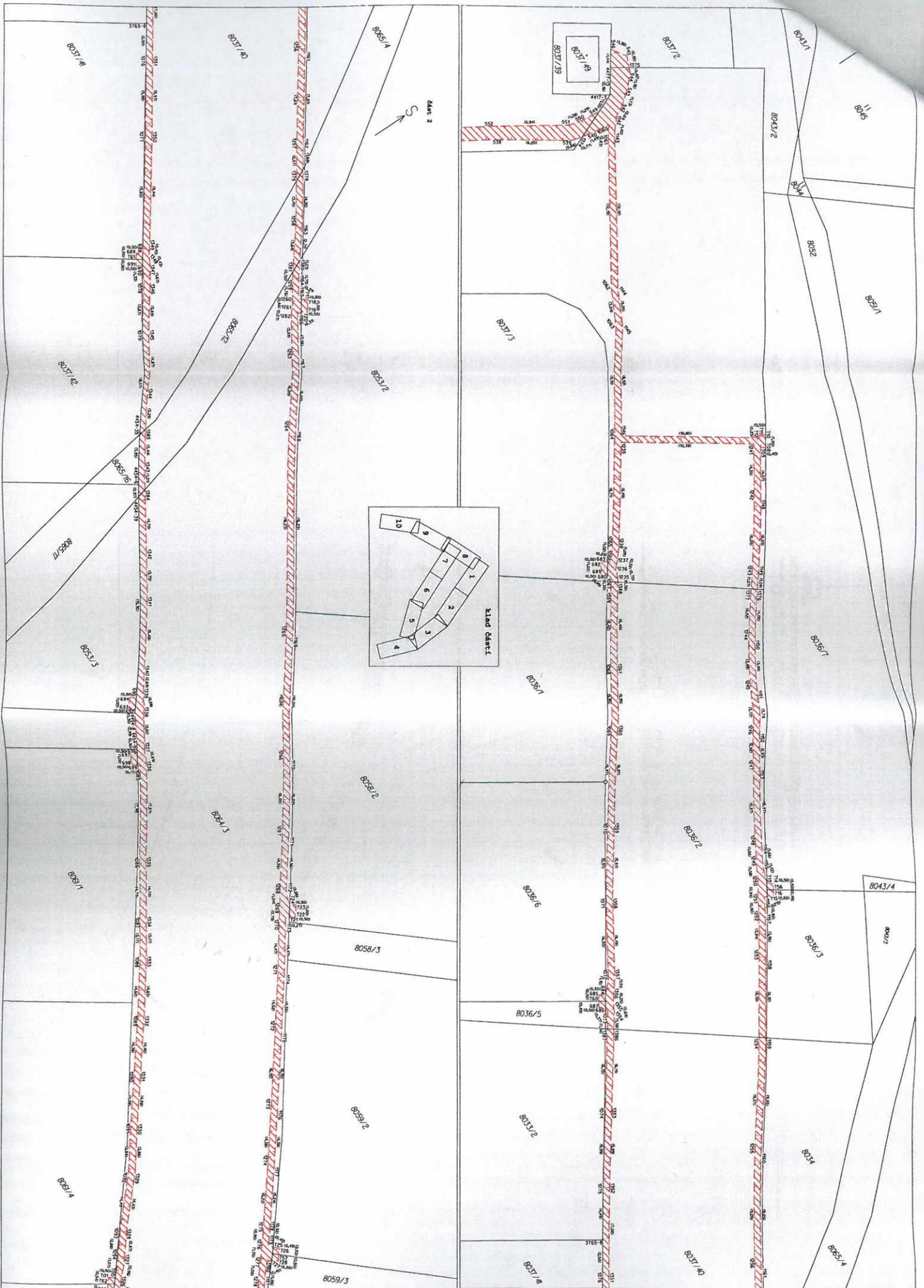

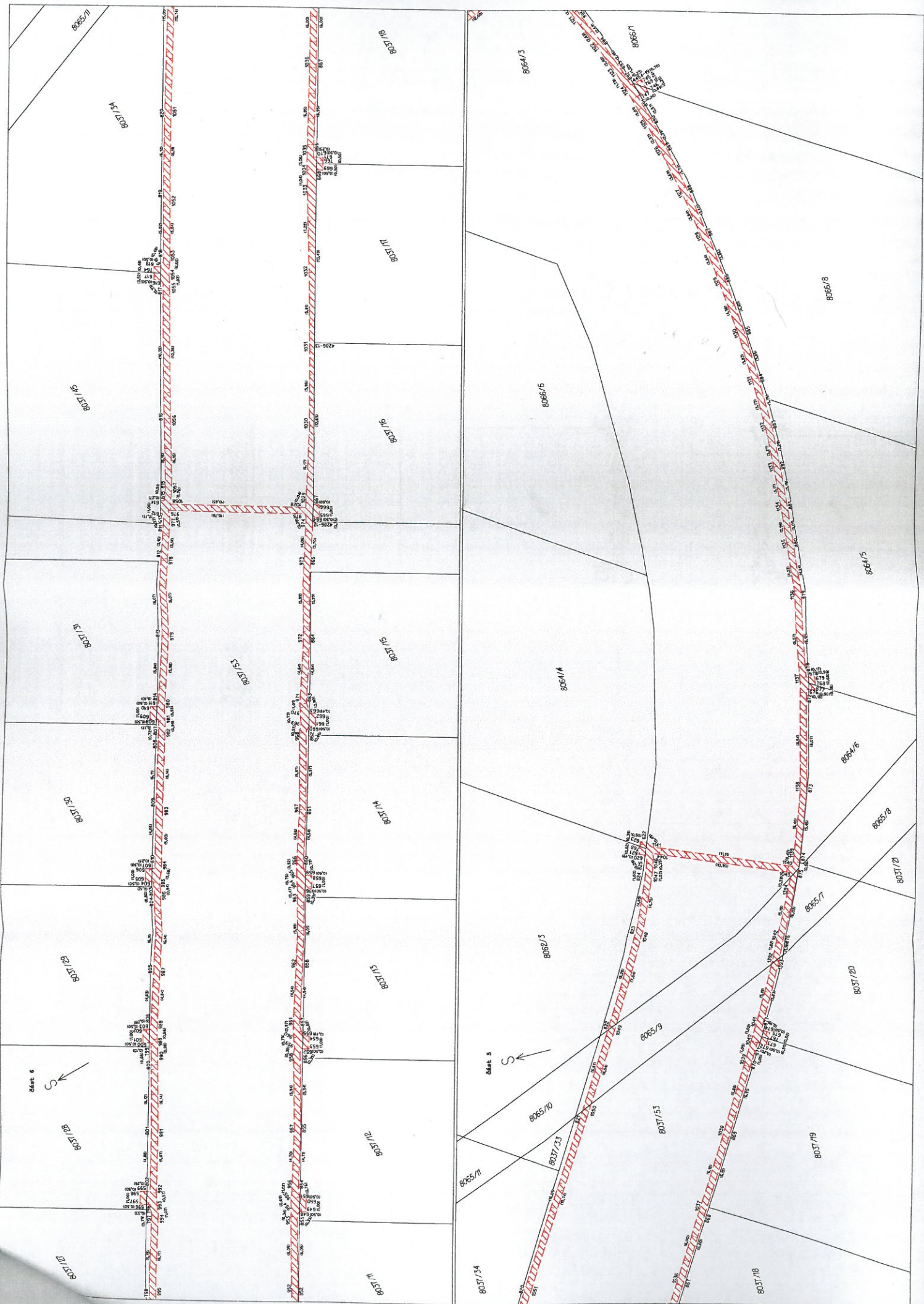

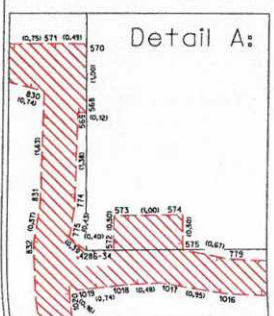
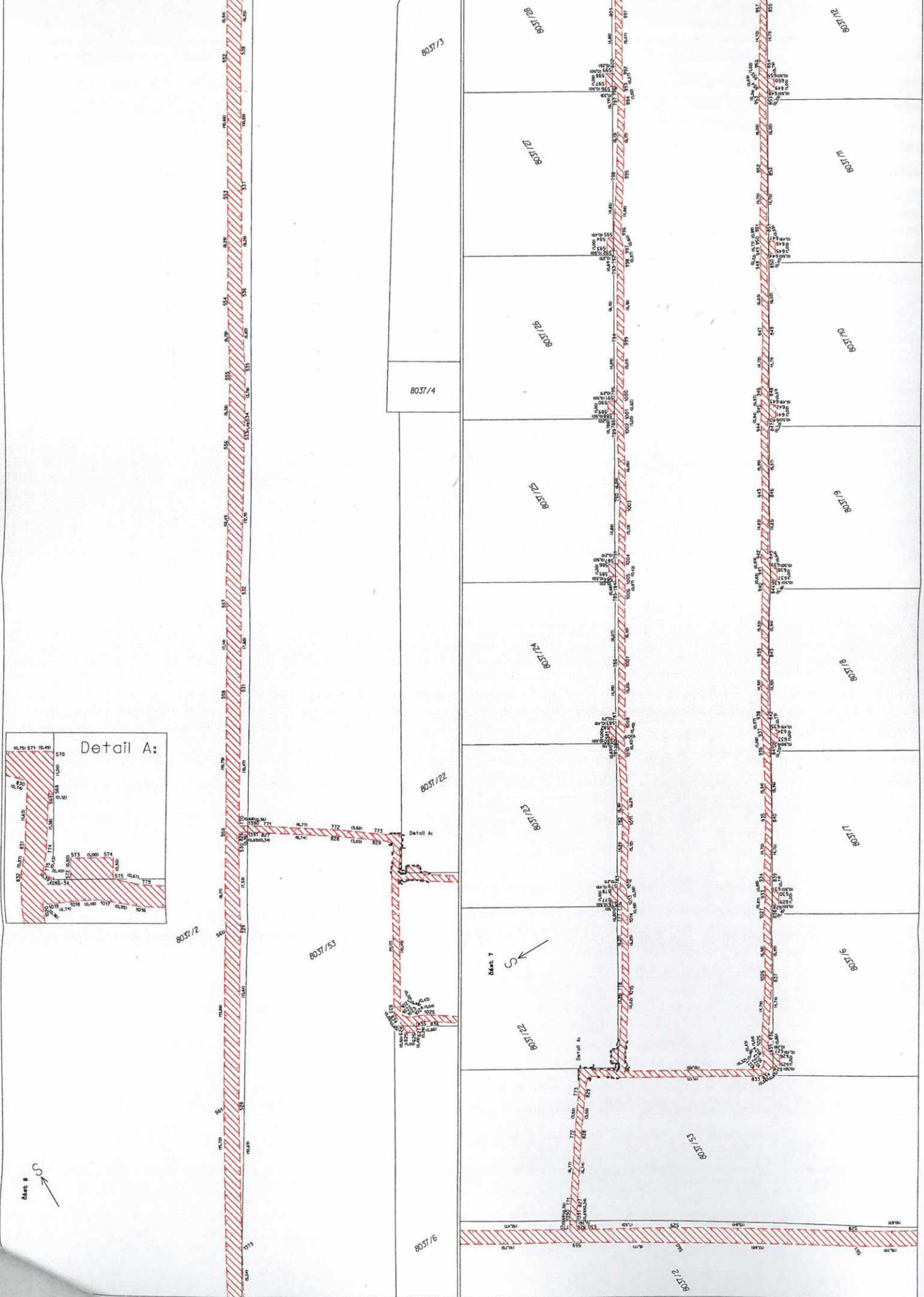

Site 8

Site 7

8037/3

8037/4

8037/22

8037/53

8037/6

8037/2

8037/53

8037/22

8037/23

8037/24

8037/25

8037/26

8037/27

8037/28

8037/12

8037/11

8037/10

8037/9

8037/8

8037/7

8037/6

