



č. sml. 7700100695_1/VB
č.sml. 00516/2020/OSMM/vac

SMLOUVA

o zřízení věcného břemene

uzavřená v souladu s ustanovením § 59 zákona č. 458/2000 Sb., o podmínkách podnikání a o výkonu státní správy v energetických odvětvích a o změně některých zákonů (energetický zákon), ve znění pozdějších předpisů a v souladu s ustanoveními § 1257 - 1266 a 1299 - 1302 zákona č. 89/2012 Sb., občanský zákoník, ve znění pozdějších předpisů

mezi smluvními stranami:

Město Kolín

Sídlo: Karlovo náměstí 78, 28002 Kolín Kolín I
IČO: 00235440
DIČ: CZ00235440
Zastoupena: Mgr. Ivetou Mikšíkovou, místostarostkou města
Bankovní spojení: Česká spořitelna, a.s.
Číslo účtu: 3661752/0800



MKOLP002LK58

dále jen „**povinný**“

a

GasNet, s.r.o.

Sídlo: Klíšská 940/96, Klíše, 400 01 Ústí nad Labem
Spisová značka: C 23083 vedená u Krajského soudu v Ústí nad Labem
IČO: 27295567
DIČ: CZ27295567

Zastoupena na základě plné moci společnosti

GridServices, s.r.o.

Sídlo: Plynárenská 499/1, Zábřdovice, 602 00 Brno
Spisová značka: C 57165 vedená u Krajského soudu v Brně
IČO: 27935311
DIČ: CZ27935311

Zastoupena na základě plné moci:

dále jen „**oprávněný**“

I.

1. Povinný prohlašuje, že je výlučným vlastníkem pozemků **parc. č. 2515/5, parc. č. 2515/150, parc. č. 2515/153, parc. č. 3435/1, parc. č. 3435/4, parc. č. 3437/2, parc. č. 3438, parc. č. 3440/1, parc. č. 3441, parc. č. 3442, parc. č. 3447, parc. č. 3448, parc. č. 3451, parc. č. 3452/1, parc. č. 3452/2**, zapsaných na LV č. 10001, pro k.ú. Kolín, obec Kolín, u Katastrálního úřadu pro Středočeský kraj, katastrální pracoviště Kolín (dále jen „**služební pozemky**“). Povinný dále prohlašuje, že vlastnictví ke služebným pozemkům ke dni podpisu této smlouvy nepozbyl.
2. Oprávněný je vlastníkem plynárenského zařízení „**REKO MS Kolín- Klenovecká+3, číslo stavby: 7700100695**“ včetně jeho součástí, příslušenství, opěrných a vytyčovacíh bodů, které je uloženo ve služebných pozemcích v celkové délce 912,69 m (dále jen „**plynárenské zařízení**“).

II.

1. Povinný zřizuje ke služebným pozemkům ve prospěch oprávněného věcné břemeno ve smyslu služebnosti spočívající v:
 - a) právu zřídit a provozovat na služebných pozemcích plynárenské zařízení,
 - b) právu vstupovat a vjíždět na služebné pozemky v souvislosti se zřízením, stavebními úpravami, opravami, provozováním a odstraněním plynárenského zařízení (dále jen „**věcné břemeno**“).
2. Věcné břemeno se zřizuje úplatně na dobu neurčitou.
3. Smluvní strany se dohodly na rozsahu věcného břemene 1m na obě strany od půdorysu plynárenského zařízení.
4. Skutečná poloha plynárenského zařízení včetně rozsahu věcného břemene je stanovena a vyznačena v geometrickém plánu č. 7140-14241/2020 ze dne 23.04.2020, který vyhotovil GEOŠRAFO, s.r.o. a potvrdil dne 29.04.2020 Katastrální úřad pro Středočeský kraj, katastrální pracoviště Kolín. Geometrický plán tvoří nedílnou součást této smlouvy.
5. Povinný prohlašuje, že služebné pozemky jsou bez faktických i právních vad a neexistují žádné okolnosti, které by bránily řádnému výkonu práv z věcného břemene. Oprávněný práva z věcného břemene přijímá a povinný se zavazuje jejich výkon trpět.
6. Náklady spojené s běžným udržováním služebných pozemků nese povinný.

III.

1. Účastníci smlouvy sjednali jednorázovou úhradu za zřízení věcného břemene dle schválené sazby pro výpočet úhrady za zřizování věcných břemen – služebností Radou města Kolína ze dne 12.04.2010, kde paušální částka do 10 metrů délky vedení činí 1.000,- Kč + DPH a dále za každý započatý metr vedení 100,- Kč + DPH. Z výše uvedeného geometrického plánu plyne, že délka vedení ve služebném pozemku je **913 metrů** a úhrada tedy činí **91.300,- Kč + DPH**.
2. Je-li povinný plátcem daně z přidané hodnoty a hradí-li úplatu oprávněný, slouží tato smlouva jako daňový doklad. Základ daně činí 91.300,- Kč, základní sazba daně z přidané hodnoty 21 %, vypočtená daň 19.173,- Kč. Úplata včetně daně z přidané hodnoty činí 110.473,- Kč (slovy Jedno sto deset tisíc čtyři sta sedmdesát tři koruny české). Za datum vystavení daňového dokladu a datum zdanitelného plnění se považuje datum uzavření této smlouvy. Evidenční číslo daňového dokladu: **7700100695_1/VB**.
3. Oprávněný se zavazuje poukázat na výše uvedený účet povinného na výše uvedenou adresu povinného úplatu včetně DPH nejpozději do 30 dnů ode dne, kdy mu bude od katastrálního úřadu doručeno vyrozumění o provedení zápisu vkladu věcného břemene do katastru nemovitostí.
4. Pokud k datu uskutečnění zdanitelného plnění budou u povinného naplněny podmínky ustanovení § 106a zákona č. 235/2004 Sb., o dani z přidané hodnoty, ve znění pozdějších předpisů (dále jen „**ZoDPH**“), je oprávněný oprávněn postupovat podle ustanovení § 109a ZoDPH, tj. zvláštním způsobem zajištění daně. V takovém případě je oprávněný oprávněn uhradit část svého finančního závazku, tedy část sjednané úplaty za zřízení věcného břemene, ve výši vypočtené daně z přidané hodnoty nikoliv na bankovní účet povinného, ale přímo na bankovní účet příslušného správce daně. Tímto bude finanční závazek oprávněného vůči povinnému v části vypočtené výše daně z přidané hodnoty vyrovnán.

IV.

1. Oprávněný podá návrh na zápis vkladu věcného břemene dle této smlouvy do katastru nemovitostí a ponese náklady s tím spojené.
2. Pro případ zamítnutí zápisu vkladu věcného břemene na základě této smlouvy katastrálním úřadem se smluvní strany zavazují učinit veškeré relevantní kroky k odstranění překážek provedení zápisu vkladu při zachování smyslu a účelu této smlouvy.

V.

K ochraně plynárenského zařízení je zřízeno ochranné pásmo v rozsahu dle příslušného ustanovení energetického zákona. V tomto ochranném pásmu je zakázáno provádět činnosti, které by ve svých důsledcích ohrozily plynárenské zařízení včetně jeho příslušenství, spolehlivost a bezpečnost jeho provozu, zejména stavební činnosti, zemní práce, umístování konstrukcí, zřizování skládek a uskladňování materiálů, není-li oprávněným stanoveno jinak.

VI.

1. Pokud byl povinný nebo uživatel nemovité věci v důsledku výkonu práv oprávněného jako provozovatele distribuční soustavy omezen v souladu s touto smlouvou v obvyklém užívání nemovité věci nebo mu vznikla újma na majetku, má právo na přiměřenou jednorázovou náhradu. Právo na náhradu lze uplatnit u provozovatele distribuční soustavy do 2 let ode dne, kdy k omezení nebo újmě došlo, jinak právo zaniká.
2. Provozovatel distribuční soustavy je povinen co nejvíce šetřit práv vlastníků dotčených nemovitých věcí a vstup na jejich nemovitou věc jim oznámit. Po skončení prací je povinen uvést nemovitou věc do předchozího stavu, nebo není-li to možné s ohledem na povahu provedených prací, do stavu odpovídajícímu předchozímu účelu či užívání dotčené nemovité věci a oznámit tuto skutečnost vlastníku nemovité věci. Po provedení odstranění nebo okleštění stromů je povinen na svůj náklad provést likvidaci vzniklého klesu a zbytků po těžbě.

VII.

1. Smlouva podléhá uveřejnění v registru smluv dle zákona číslo 340/2015 Sb., o zvláštních podmínkách účinnosti některých smluv, uveřejňování těchto smluv a o registru smluv, ve znění pozdějších předpisů (dále jen „zákon o registru smluv“).
2. Smlouvu bez zbytečného odkladu, nejpozději do 10 dnů od uzavření smlouvy, uveřejní Město Kolín, IČO: 00235440, se sídlem Karlovo náměstí 78, 280 12 Kolín I (dále povinný). Při uveřejnění je povinný povinen postupovat tak, aby nebyla ohrožena doba zahájení plnění ze smlouvy, pokud si ji smluvní strany sjednaly, případně vyplývá z účelu smlouvy. Po uveřejnění opravy platí ustanovení tohoto článku o uveřejnění obdobně.
3. Povinný zajistí, aby při uveřejnění této smlouvy nebyly uveřejněny informace, které nelze uveřejnit podle platných právních předpisů (osobní údaje zaměstnanců budoucího oprávněného, jména, příjmení, jejich pracovní pozice a kontakty, telefonické i emailové adresy, apod.) a dále, aby byly znečitelněny podpisy osob zastupujících smluvní strany. Strojově čitelnou verzi k uveřejnění připraví pro povinného oprávněný.
4. Smluvní strany prohlašují, že tato smlouva neobsahuje obchodní tajemství, jež by nebylo možné uveřejnit.
5. Verze smlouvy k uveřejnění a znění metadat budou před uveřejněním v registru smluv odsouhlaseny oběma smluvními stranami. Povinný zašle k potvrzení smlouvu k uveřejnění včetně metadat do 5 dnů od podpisu smlouvy, GridServices, s.r.o. zašle vyjádření povinnému k obdrženým dokumentům k uveřejnění do 5 dnů od jejich obdržení.
6. Tato smlouva nabývá účinnosti dnem uveřejnění v registru smluv v souladu s § 6 odst. 1 zákona o registru smluv.
7. Smluvní strany dále výslovně souhlasí s tím, aby tato smlouva byla uvedena v přehledu nazvaném „Přehled smluv“ vedeném městem Kolín, který obsahuje údaje o smluvní straně, datum uzavření smlouvy, předmětu smlouvy a výše plnění. Smluvní strany dále výslovně souhlasí s tím, že tato smlouva může být bez jakéhokoliv omezení zveřejněna jak na oficiálních webových stránkách města Kolín, tak i v registru smluv, a to včetně všech případných příloh a dodatků. Smluvní strany prohlašují, že skutečnosti uvedené v této smlouvě nepovažují za obchodní tajemství ve smyslu příslušných

ustanovení právních předpisů a udělují svolení k jejich užití a zveřejnění bez jakýchkoliv dalších podmínek.

VIII.

GasNet, s.r.o. je, ve smyslu Nařízení Evropského parlamentu a Rady (EU) 2016/679 ze dne 27. dubna 2016 o ochraně fyzických osob v souvislosti se zpracováním osobních údajů a o volném pohybu těchto údajů a o zrušení směrnice 95/46/ES (obecné nařízení o ochraně osobních údajů), správcem osobních údajů subjektů údajů. Informace o jejich zpracování vyžadované platnými právními předpisy, včetně jejich rozsahu a účelu zpracování, přehledu práv a povinností GasNet, s.r.o. a aktualizovaného seznamu zpracovatelů osobních údajů, jsou zveřejněny na webové stránce GasNet, s.r.o. (www.gasnet.cz/cs/informace-o-zpracovani-osobnich-udaju) a při uzavírání smlouvy nebo kdykoli v průběhu jejího trvání budou subjektu údajů poskytnuty na jeho vyžádání, adresované písemně na adresu sídla GasNet, s.r.o. nebo do jeho datové schránky ID rdxzht.

IX.

1. Smlouva se vyhotovuje v 3 stejnopisech, z nichž po 1 obdrží každá smluvní strana, 1 stejnopis je určen pro potřeby řízení před katastrálním úřadem.
2. Účastníci smlouvy prohlašují, že tato smlouva je souhlasným, svobodným a vážným projevem jejich skutečné vůle a že s obsahem smlouvy souhlasí, na důkaz čehož připojují své podpisy. Smlouvu lze měnit pouze na základě očíslovaných písemných dodatků podepsaných oběma smluvními stranami.
3. Uzavření této smlouvy bylo schváleno usnesením č. 4832/136/RM/2018 ze dne 16.04.2018.

DOLOŽKA

Město Kolín ve smyslu ust. § 41 zákona č. 128/2000 Sb., ve znění novel prohlašuje, že jsou splněny podmínky platnosti právního úkonu dle této smlouvy.

V Kolíně dne: 04. 06. 2020

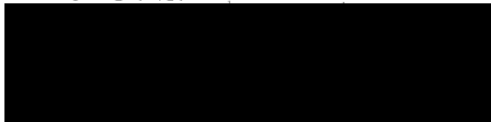

Mgr. Iveta Mikšíková
místostarostka města



V Hradci Králové dne: 14 -05- 2020

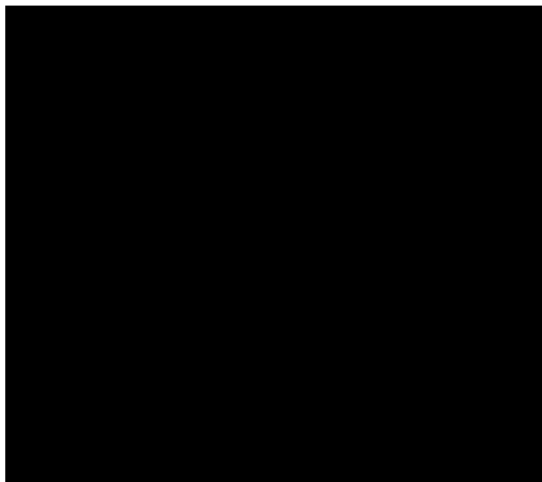

GridServices, s.r.o.
Plynářská 499/1
Zábrdovice
602 00 Brno
IČ: 27935311, DIČ: CZ27935311
- 3 -



Prehled kladu grafických znázornění

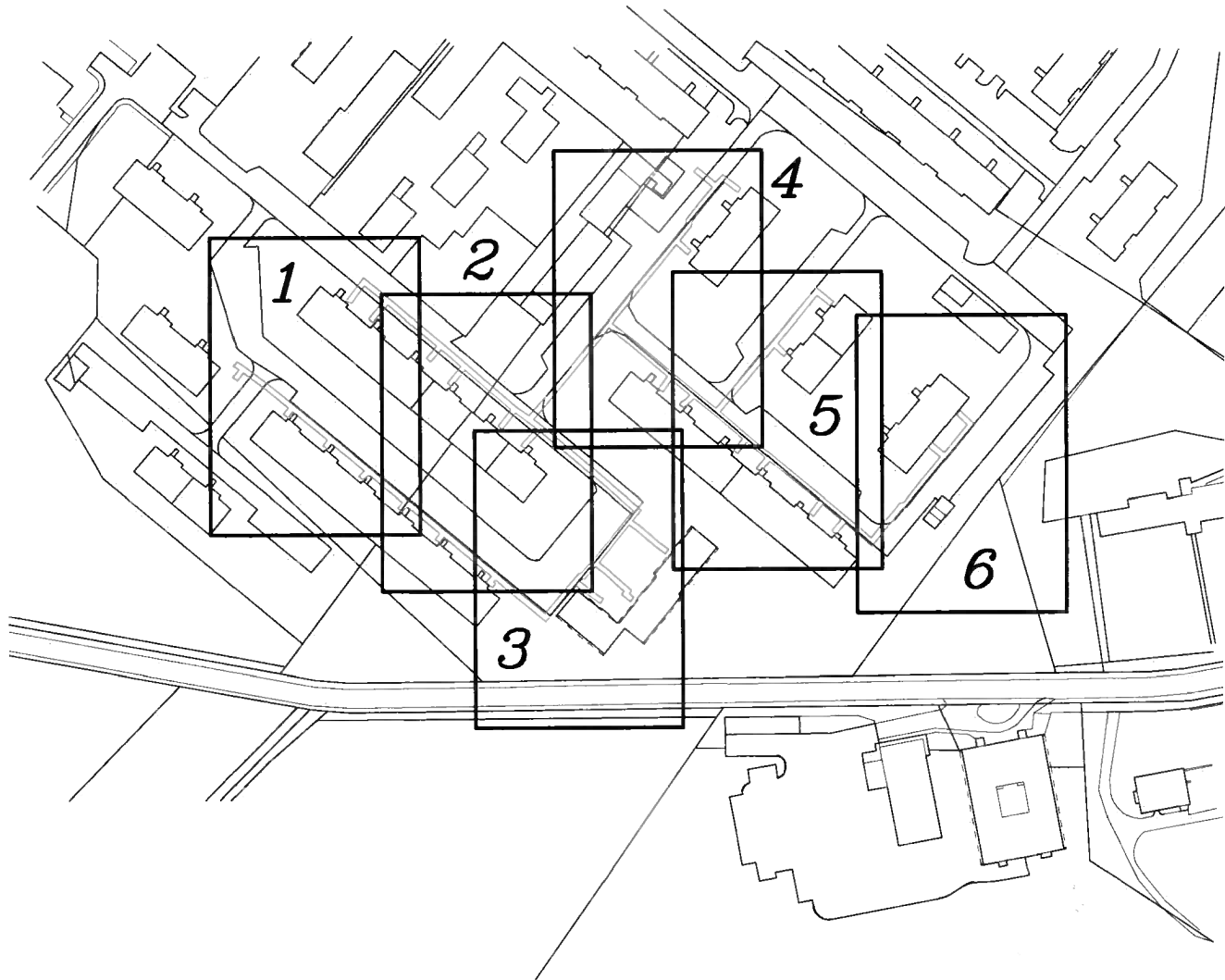

VÝKAZ DOSAVADNÍHO A NOVÉHO STAVU ÚDAJŮ KATASTRU NEMOVITOSTÍ

Dosavadní stav			Nový stav					Porovnání se stavem evidence právních vztahů							
Označení pozemku parc. číslem	Výměra parcely		Označení pozemku parc. číslem	Výměra parcely		Druh pozemku	Typ stavby	Způsob využití	Způsob určení výměr	Díl přechází z pozemku označeného v		Číslo listu vlastnictví	Výměra dílu		Označení dílu
	ha	m ²		Způsob využití	Způsob využití					katastru nemovitosti	dřívejší poz. evidenci		ha	m ²	
2515/5										2515/5		10001			
2515/150										2515/150		10001			
2515/153										2515/153		10001			
3435/1										3435/1		10001			
3435/4										3435/4		10001			
3437/2										3437/2		10001			
3438										3438		10001			
3440/1										3440/1		10001			
3441										3441		10001			
3442										3442		10001			
3447										3447		10001			
3448										3448		10001			
3451										3451		10001			
3452/1										3452/1		10001			
3452/2										3452/2		10001			

Oprávněný: Dle listiny
 Druh věcného břemene: Dle listiny

GEOMETRICKÝ PLÁN pro vymezení rozsahu věcného břemene k části pozemku	Geometrický plán ověřil úředně oprávněný zeměměřický inženýr:	Stejnopis ověřil úředně oprávněný zeměměřický inženýr:
	Jméno, příjmení: [redacted]	Jméno, příjmení: [redacted]
	Číslo položky seznamu úředně oprávněných zeměměřických inženýrů: 2731/2015	Číslo položky seznamu úředně oprávněných zeměměřických inženýrů: 2731/2015
	Dne: 23. dubna 2020 Číslo: 69/2020	Dne: 30. dubna 2020 Číslo: 86/2020
Náležitosti a přesnosti odpovídá právním předpisům.	Tento stejnopis odpovídá geometrickému plánu v elektronické podobě uloženému v dokumentaci katastrálního úřadu.	
Vyhotovitel: GEOŠRAFO, s.r.o. Zemědělská 1091 500 03 Hradec Králové	Katastrální úřad souhlasí s očíslováním parcel.	
Číslo plánu: 7140-14241/2020 Okres: Kolín Obec: Kolín Kat. území: Kolín Mapový list: Kolín 5-8/34	Ověření stejnopisu geometrického plánu v listinné podobě.	
Dosavadním vlastním pozemků byla poskytnuta možnost seznámit se v terénu s průběhem navrhovaných nových hranic, které byly označeny předepsaným způsobem. Viz seznam souřadnic	KÚ pro Středočeský kraj KP Kolín PGP-726/2020-204 2020.04.29 15:45:32 CEST	



Seznam souřadnic (S-JTSK)
 Číslo bodu Souřadnice pro zápis do KN
 Y X Kód kv. Poznámka

Číslo bodu	Y	X	Kód kv.	Poznámka
182-174	689244.75	1057604.04	3	
182-196	689185.32	1057589.41	3	
182-271	689149.12	1057570.35	3	
450-46	689238.20	1057586.22	3	
450-156	689168.15	1057582.65	3	
7058-25	689181.54	1057502.22	3	
7058-26	689182.92	1057503.80	3	
1	689239.33	1057590.90	3	
2	689242.74	1057594.70	3	
3	689244.41	1057593.42	3	
4	689225.10	1057573.78	3	
5	689218.82	1057565.94	3	
6	689228.75	1057574.99	3	
7	689220.46	1057564.62	3	
8	689214.94	1057561.21	3	
9	689215.61	1057558.72	3	
10	689207.04	1057551.72	3	
11	689213.61	1057559.61	3	
12	689205.92	1057547.10	3	
13	689194.74	1057537.09	3	
14	689196.36	1057535.75	3	
15	689192.23	1057534.00	3	
16	689193.85	1057532.66	3	
17	689189.45	1057530.66	3	
18	689190.38	1057528.50	3	
19	689183.91	1057523.93	3	
20	689188.15	1057529.09	3	
21	689185.91	1057523.05	3	
22	689183.68	1057522.24	3	
23	689185.68	1057521.40	3	
24	689181.06	1057515.42	3	
25	689179.25	1057516.54	3	
26	689174.40	1057510.81	3	
27	689176.10	1057509.56	3	
28	689171.79	1057507.76	3	
29	689174.95	1057507.77	3	
30	689172.20	1057504.88	3	
31	689169.01	1057586.94	3	
32	689173.56	1057592.35	3	
33	689175.16	1057591.02	3	
34	689166.65	1057584.23	3	
35	689164.50	1057581.81	3	
36	689166.06	1057580.43	3	
37	689159.56	1057576.07	3	
38	689161.16	1057574.73	3	
39	689153.59	1057568.75	3	
40	689154.09	1057566.08	3	
41	689144.13	1057557.34	3	
42	689152.29	1057567.17	3	
43	689145.73	1057556.02	3	
44	689137.92	1057549.67	3	
45	689140.17	1057549.14	3	
46	689207.02	1057567.26	3	
47	689205.72	1057565.64	3	
48	689193.00	1057579.02	3	
49	689190.93	1057578.04	3	
50	689184.67	1057585.93	3	
51	689191.43	1057580.33	3	
52	689182.52	1057585.02	3	
53	689175.68	1057593.27	3	
54	689183.10	1057587.23	3	
55	689165.24	1057602.11	3	
56	689163.13	1057601.16	3	
57	689156.84	1057609.16	3	
58	689163.68	1057603.42	3	
59	689154.72	1057608.23	3	
60	689147.72	1057616.68	3	
61	689155.27	1057610.47	3	
62	689146.40	1057615.08	3	
63	689137.59	1057625.06	3	
64	689135.51	1057624.09	3	
65	689129.16	1057632.08	3	
66	689136.02	1057626.37	3	
67	689127.01	1057631.16	3	
68	689117.68	1057641.77	3	
69	689127.59	1057633.39	3	
70	689117.96	1057638.81	3	
71	689111.52	1057634.18	3	
72	689113.93	1057633.71	3	
73	689110.15	1057632.71	3	
74	689111.72	1057631.34	3	
75	689106.22	1057627.95	3	
76	689108.48	1057627.42	3	
77	689107.49	1057626.10	3	
78	689104.67	1057627.61	3	
79	689105.83	1057625.73	3	
80	689098.21	1057619.59	3	
81	689099.83	1057618.29	3	
82	689089.86	1057609.50	3	
83	689092.20	1057609.07	3	
84	689079.60	1057597.13	3	
85	689090.82	1057607.40	3	
86	689082.55	1057597.44	3	
87	689297.87	1057551.13	3	
88	689305.00	1057545.39	3	
89	689305.33	1057542.44	3	
90	689296.13	1057549.86	3	
91	689288.64	1057559.04	3	
92	689296.32	1057552.45	3	
93	689287.30	1057557.46	3	
94	689278.49	1057567.61	3	
95	689275.29	1057570.22	3	
96	689276.92	1057568.91	3	
97	689273.95	1057568.62	3	
98	689269.71	1057575.07	3	
99	689267.65	1057574.10	3	
100	689251.07	1057591.15	3	
101	689268.16	1057576.41	3	
102	689248.96	1057590.14	3	
103	689244.72	1057595.81	3	
104	689249.43	1057592.37	3	
105	689241.83	1057598.03	3	
106	689239.67	1057597.07	3	
107	689228.57	1057609.04	3	
108	689240.24	1057599.31	3	
109	689227.21	1057607.46	3	
110	689215.97	1057619.96	3	
111	689214.61	1057618.38	3	
112	689206.01	1057628.46	3	
113	689203.09	1057628.22	3	
114	689208.64	1057631.61	3	
115	689206.33	1057632.09	3	
116	689211.71	1057635.27	3	
117	689207.61	1057633.68	3	
118	689210.13	1057636.61	3	
119	689219.12	1057647.39	3	
120	689220.44	1057648.96	3	
121	689224.27	1057653.45	3	
122	689226.32	1057651.49	3	
123	689225.27	1057651.43	3	
124	689225.30	1057653.51	3	
125	689225.99	1057654.34	3	
126	689238.77	1057666.17	3	
127	689227.33	1057655.92	3	
128	689238.51	1057669.09	3	
129	689249.20	1057657.60	3	
130	689250.52	1057659.20	3	
131	689253.61	1057653.91	3	
132	689254.97	1057655.47	3	
133	689256.36	1057651.40	3	
134	689257.00	1057653.64	3	
135	689267.25	1057642.55	3	
136	689258.55	1057652.31	3	
137	689268.57	1057644.15	3	
138	689275.50	1057635.62	3	
139	689276.07	1057637.86	3	
140	689289.13	1057624.29	3	
141	689277.64	1057636.55	3	
142	689303.18	1057612.56	3	
143	689291.24	1057625.24	3	

144	689316.85	1057601.09	3	221	689157.60	1057613.19	3
145	689305.35	1057613.47	3	222	689141.10	1057629.58	3
146	689331.17	1057589.28	3	223	689139.50	1057630.84	3
147	689318.99	1057602.03	3	224	689130.60	1057636.78	3
148	689341.32	1057580.95	3	225	689132.69	1057636.02	3
149	689333.35	1057590.18	3	226	689095.33	1057603.77	3
150	689342.68	1057582.53	3	227	689086.39	1057593.62	3
151	689349.48	1057574.95	3	228	689150.12	1057572.02	3
152	689349.89	1057577.23	3	229	689133.18	1057553.35	3
153	689352.25	1057573.02	3	230	689138.11	1057546.68	3
154	689351.58	1057576.02	3	231	689131.66	1057551.99	3
155	689353.45	1057574.72	3	232	689185.35	1057534.42	3
156	689353.72	1057578.87	3	233	689183.97	1057532.92	3
157	689352.06	1057580.11	3	234	689178.07	1057505.13	3
158	689335.20	1057592.48	3	235	689179.40	1057506.69	3
159	689331.73	1057591.51	3	236	689166.77	1057511.58	3
160	689333.62	1057593.76	3	237	689165.53	1057509.96	3
161	689320.59	1057604.16	3	238	689319.00	1057605.36	3
162	689307.26	1057615.53	3	239	689221.40	1057646.87	3
163	689305.76	1057616.91	3	240	689245.93	1057605.46	3
164	689292.91	1057627.08	3	241	689273.37	1057582.25	3
165	689291.39	1057628.44	3	242	689148.80	1057570.62	3
166	689278.61	1057637.67	3	243	689158.82	1057614.19	3
167	689276.99	1057638.91	3	244	689131.24	1057637.35	3
168	689279.35	1057638.77	3	245	689096.77	1057605.50	3
169	689277.67	1057639.91	3	246	689085.01	1057592.12	3
170	689260.69	1057654.60	3	247	689081.42	1057595.68	3
171	689257.72	1057654.41	3	248	689347.54	1057578.96	3
172	689257.00	1057655.03	3	249	689346.49	1057577.15	3
173	689258.05	1057656.46	3	250	689291.90	1057627.98	3
174	689220.88	1057661.04	3	251	689238.35	1057665.68	3
175	689219.66	1057659.40	3	252	689206.83	1057629.45	3
176	689218.58	1057662.61	3	253	689204.12	1057627.34	3
177	689217.42	1057660.93	3	254	689241.37	1057600.50	3
178	689217.00	1057651.63	3	255	689242.91	1057599.22	3
179	689215.70	1057650.05	3	256	689250.11	1057593.21	3
180	689209.57	1057658.08	3	257	689251.68	1057591.91	3
181	689206.69	1057657.88	3	258	689259.06	1057584.25	3
182	689210.59	1057659.27	3	259	689257.79	1057582.56	3
183	689207.65	1057658.99	3	260	689297.47	1057553.78	3
184	689207.20	1057661.94	3	261	689299.04	1057552.47	3
185	689205.94	1057660.34	3	262	689305.99	1057546.68	3
186	689204.86	1057635.66	3	263	689307.56	1057545.37	3
187	689203.60	1057634.06	3	264	689242.76	1057591.51	3
188	689197.59	1057641.80	3	265	689241.11	1057592.88	3
189	689196.33	1057640.20	3	266	689216.58	1057563.21	3
190	689194.09	1057644.37	3	267	689213.88	1057562.02	3
191	689192.89	1057642.73	3	268	689170.79	1057505.95	3
192	689247.52	1057604.30	3	269	689171.39	1057586.52	3
193	689255.91	1057597.15	3	270	689169.79	1057587.86	3
194	689254.27	1057598.35	3	271	689117.22	1057641.20	3
195	689270.52	1057576.22	3	272	689105.65	1057627.82	3
196	689268.95	1057577.53	3	273	689079.86	1057596.92	3
197	689273.41	1057579.71	3	9222-1229	689331.20	1057591.99	3
198	689271.90	1057581.08	3	9222-1230	689330.05	1057592.96	3
199	689274.66	1057581.03	3	9222-1240	689316.27	1057604.47	3
200	689279.49	1057568.75	3	9222-1249	689303.63	1057615.02	3
201	689277.92	1057570.06	3	9222-1250	689302.46	1057615.93	3
202	689282.26	1057572.00	3	9222-1259	689289.58	1057626.67	3
203	689280.72	1057573.32	3	9222-1260	689288.44	1057627.63	3
204	689300.40	1057557.16	3	9222-1282	689259.47	1057655.62	3
205	689301.80	1057558.94	3				
206	689303.40	1057557.68	3				
207	689301.98	1057555.86	3				
208	689311.73	1057550.86	3				
209	689309.81	1057551.70	3				
210	689311.82	1057551.35	3				
211	689196.44	1057583.76	3				
212	689194.70	1057584.84	3				
213	689186.41	1057587.81	3				
214	689187.57	1057588.34	3				
215	689186.33	1057590.02	3				
216	689188.52	1057589.41	3				
217	689187.00	1057590.77	3				
218	689168.72	1057606.46	3				
219	689167.06	1057607.64	3				
220	689160.17	1057613.05	3				

Roh budovy

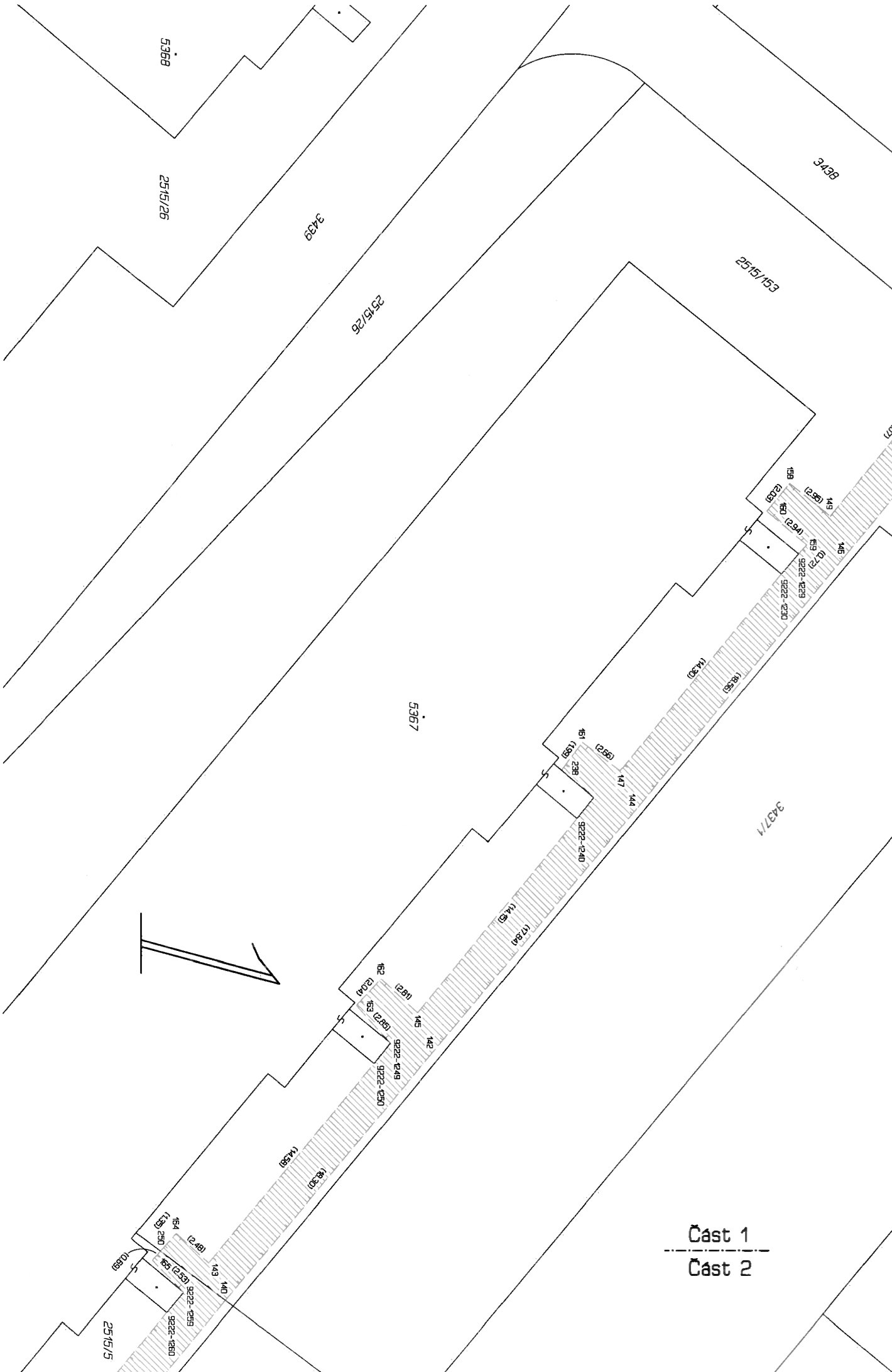

Cast 1

Cast 2

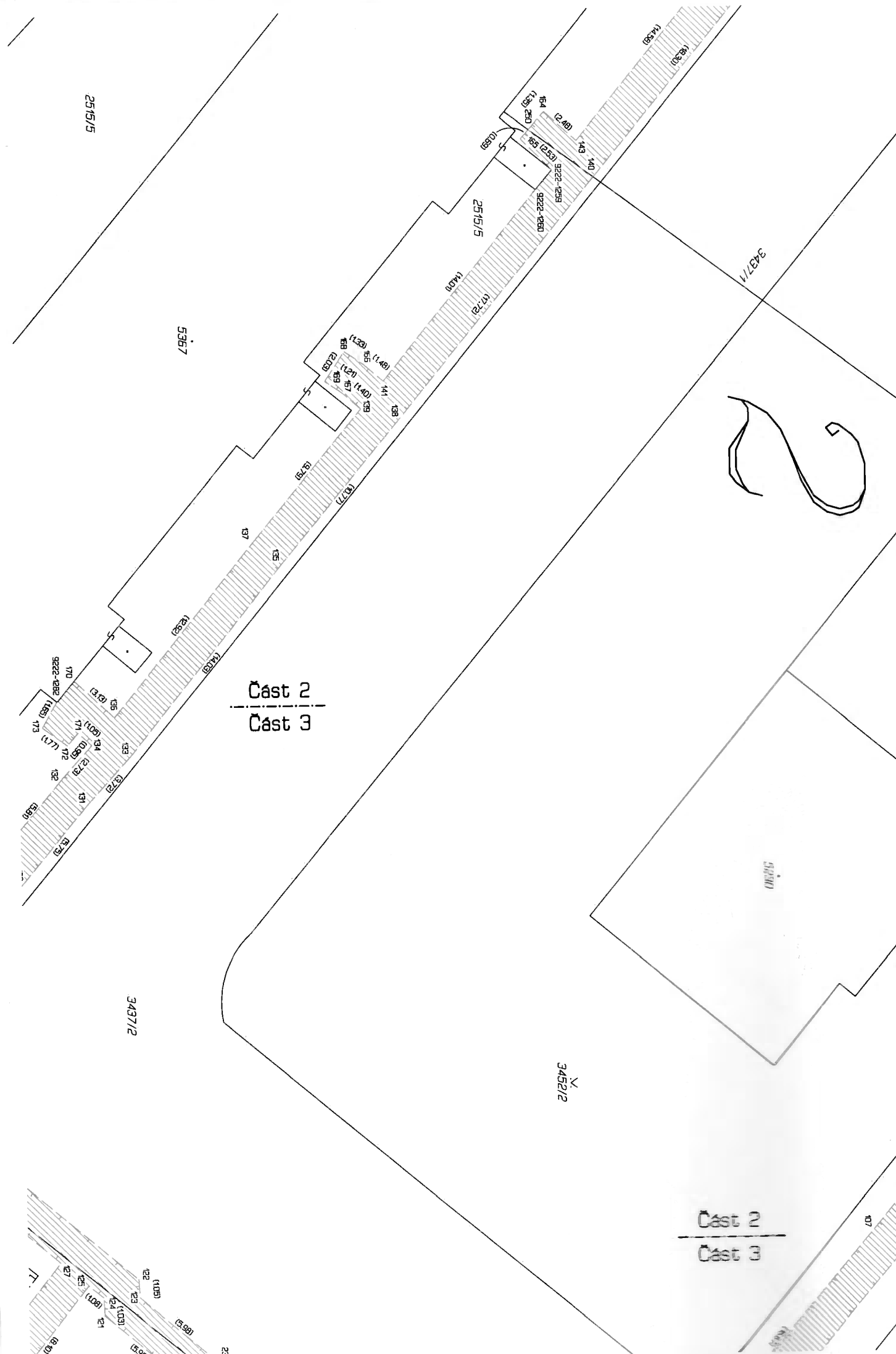

2515/5

5367

2515/5

3437/1

Cast 2

Cast 3

3437/2

3452/2

Cast 2

Cast 3

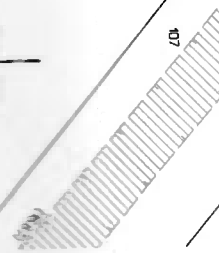
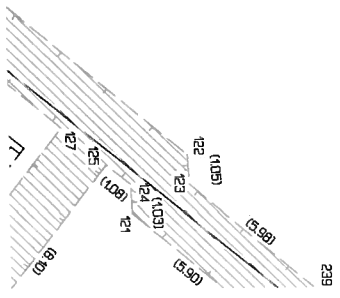

Cast 1

Cast 2

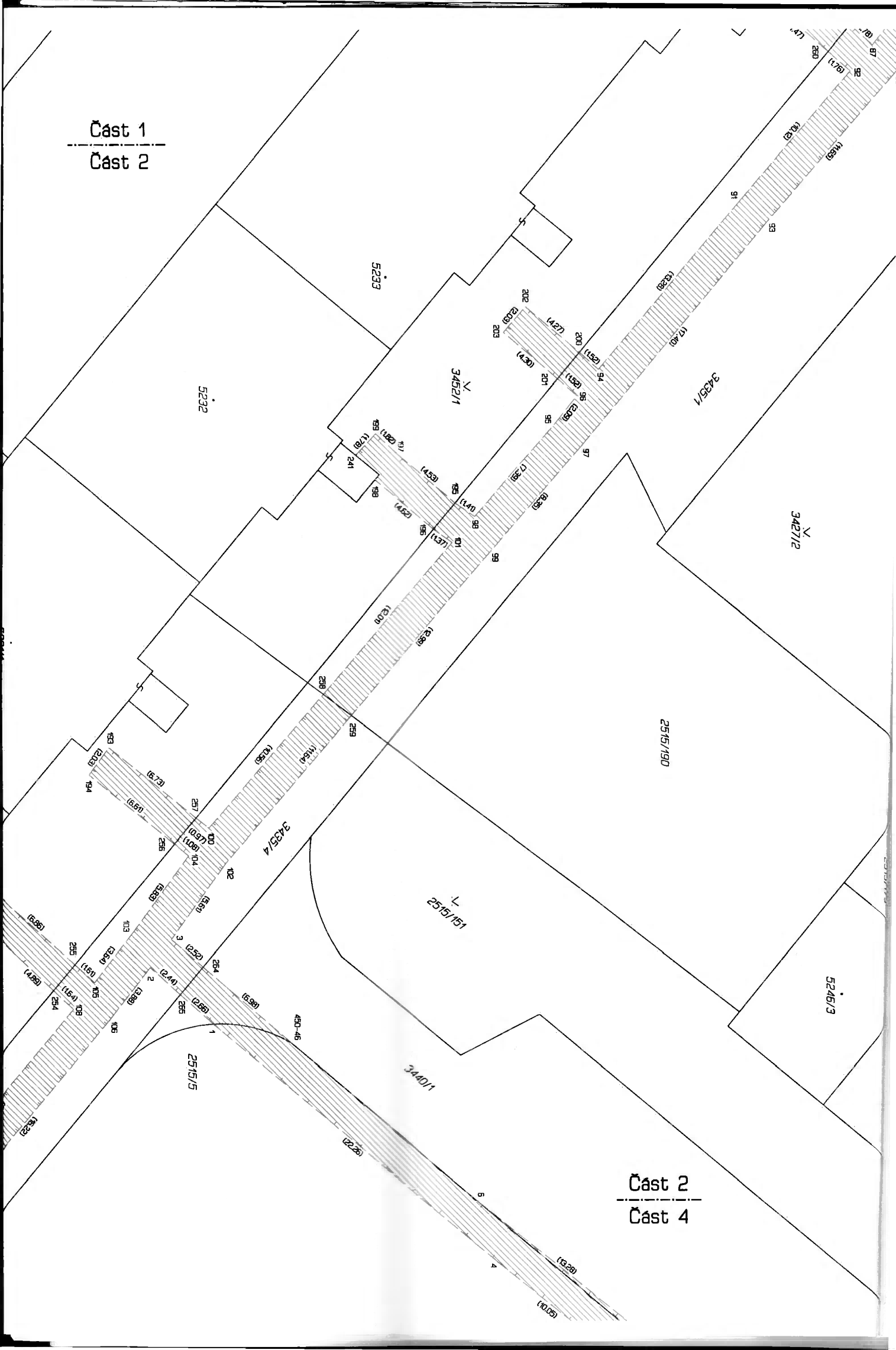

Cast 2

Cast 4

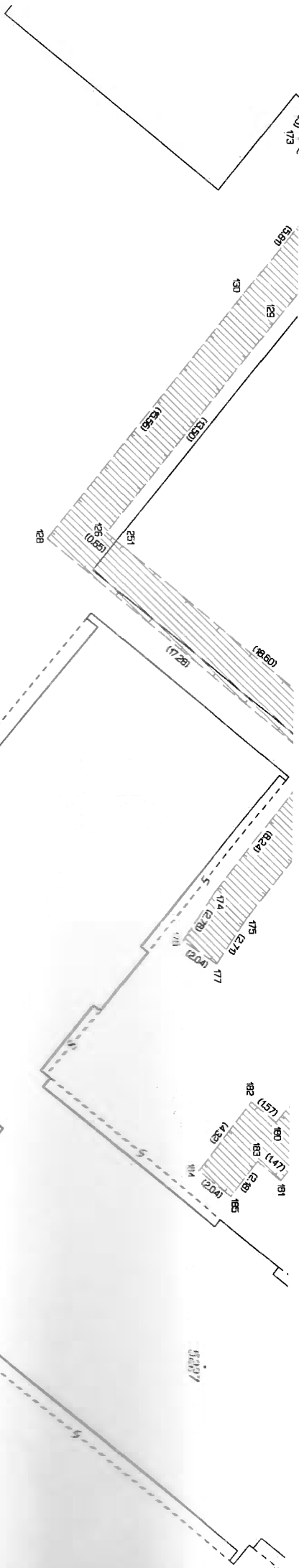

173

(336)

130

129

(355)

(350)

128

(358)

125

126

251

(1720)

(1850)

(824)

174

(278)

175

(277)

177

(102)

178

(111)

(157)

182

(143)

183

(147)

184

(181)

185

(204)

186

(114)

187

(154)

188

(157)

189

(147)

190

(143)

191

0287

2515/5

3

5

2976/1

5

2106/1

2088/20

5231/1

Cast 2

Cast 3

5230

3452/2

3437/2

Cast 2

Cast 3

2515/5

3435/4

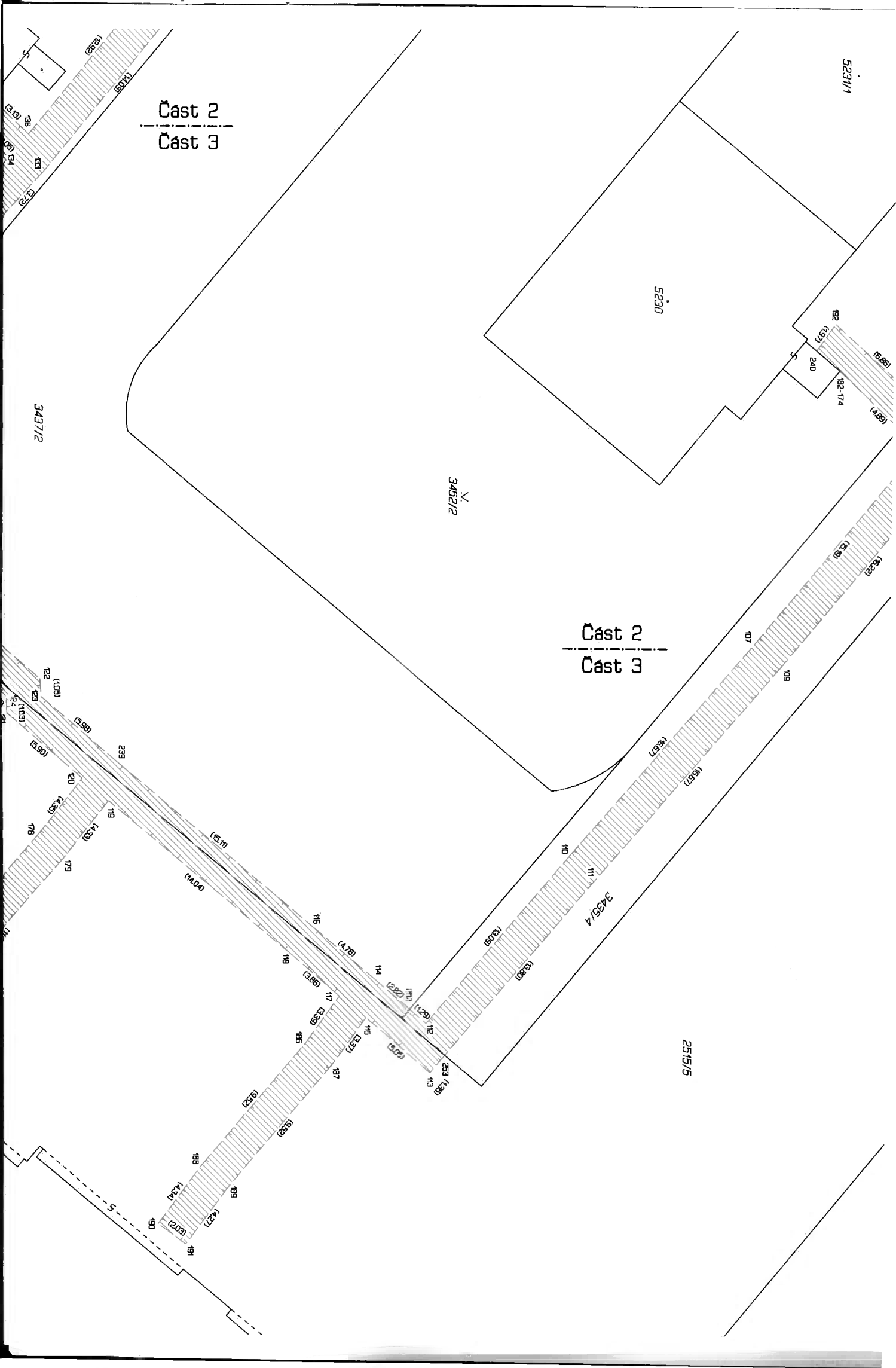

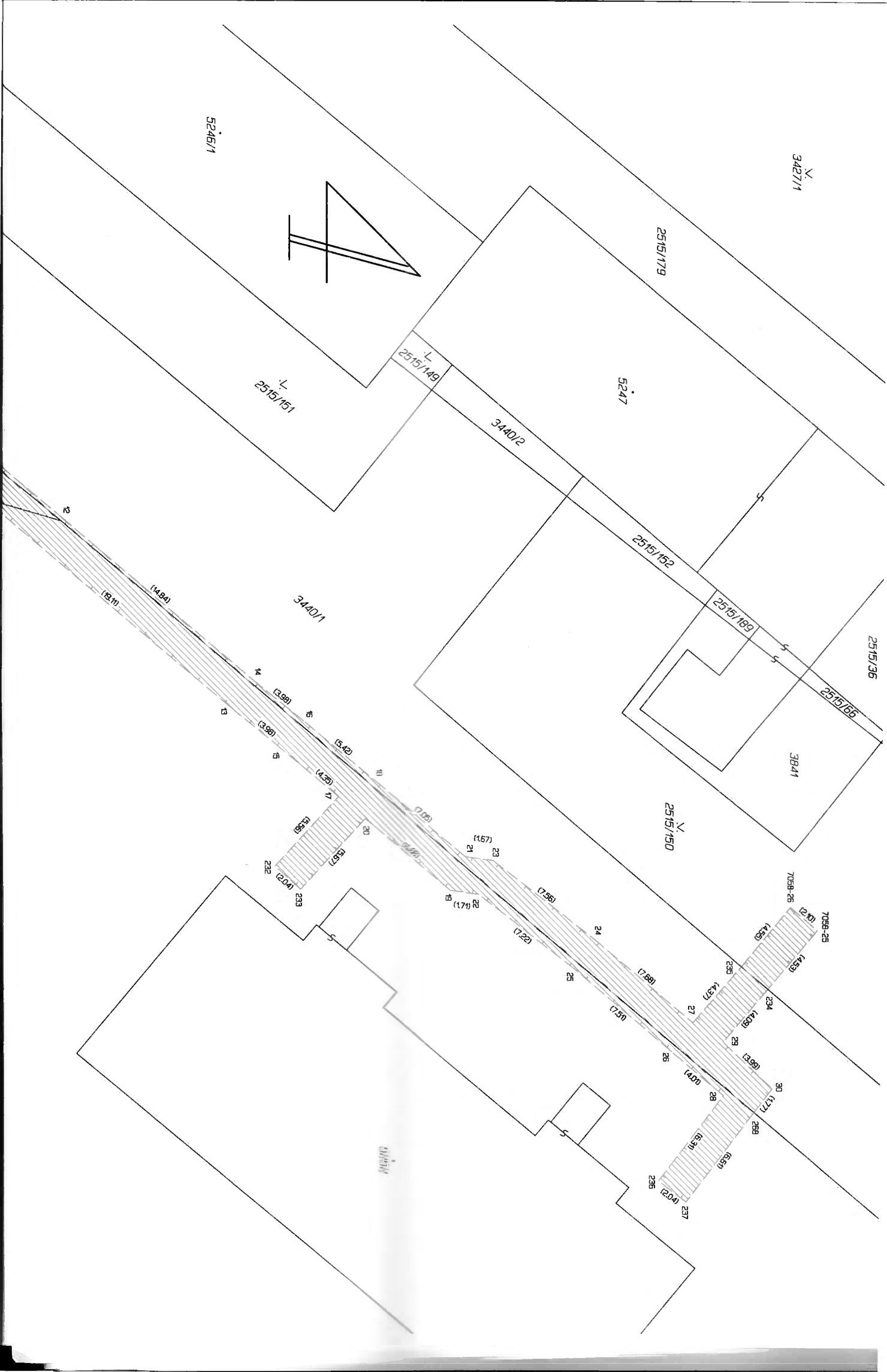

3427/1

2515/179

5246/1

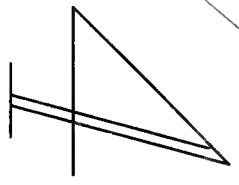

2515/151

2515/149

5247

3440/2

2515/152

3440/1

2515/169

2515/36

2515/66

31841

2515/150

709B-28

709B-29

232

233

234

235

236

237

238

239

240

241

242

243

244

245

246

247

248

249

232

233

234

235

236

237

238

239

240

241

242

243

244

245

246

247

248

249

232

233

234

235

236

237

238

239

240

241

242

243

244

245

246

247

248

249

250

251

252

253

254

255

256

257

258

259

260

261

262

263

264

265

266

267

0/0/0/0

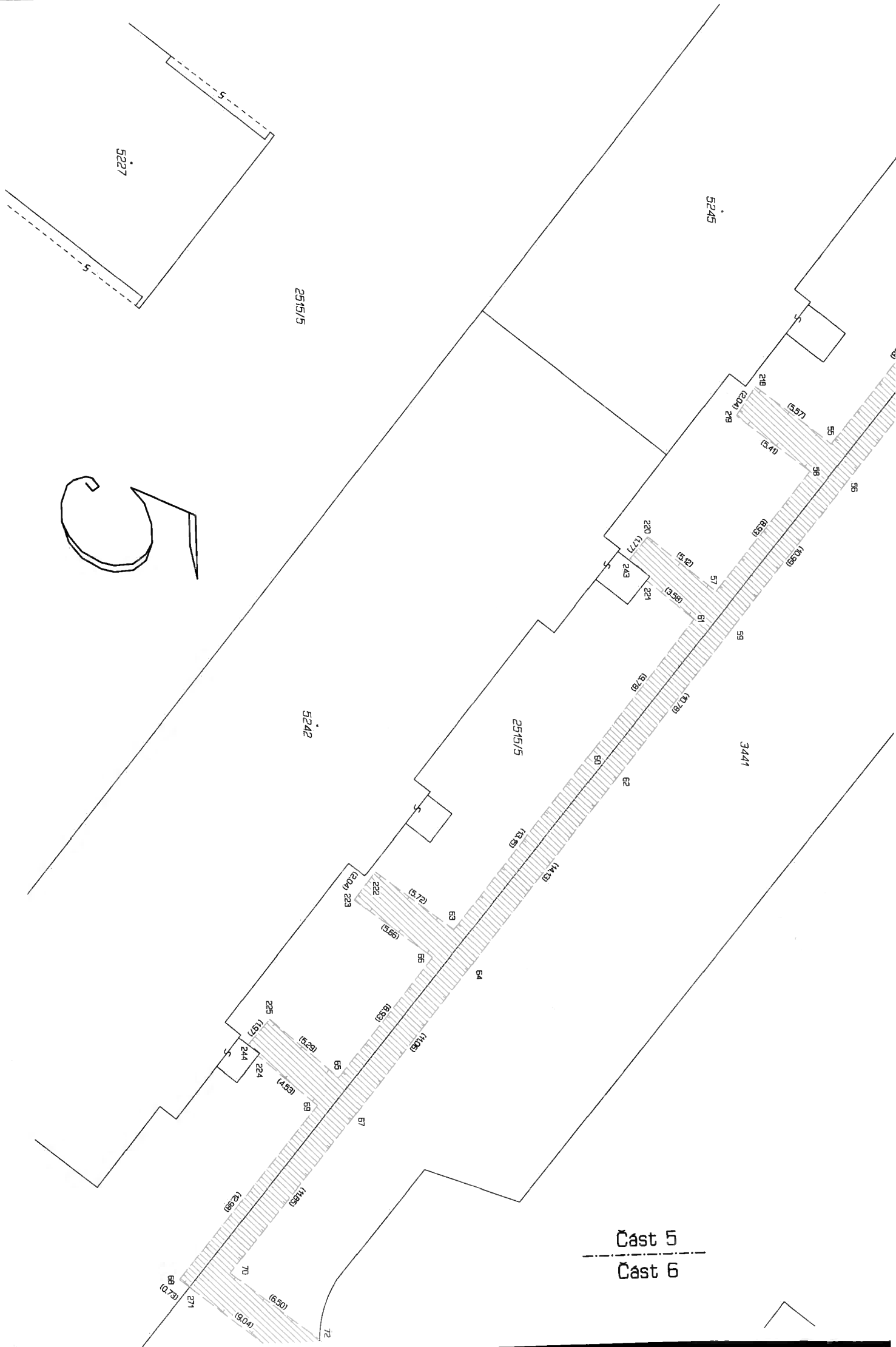

Cast 5

Cast 6

Cast 4
Cast 5

3447

3448

3442

5250

5251

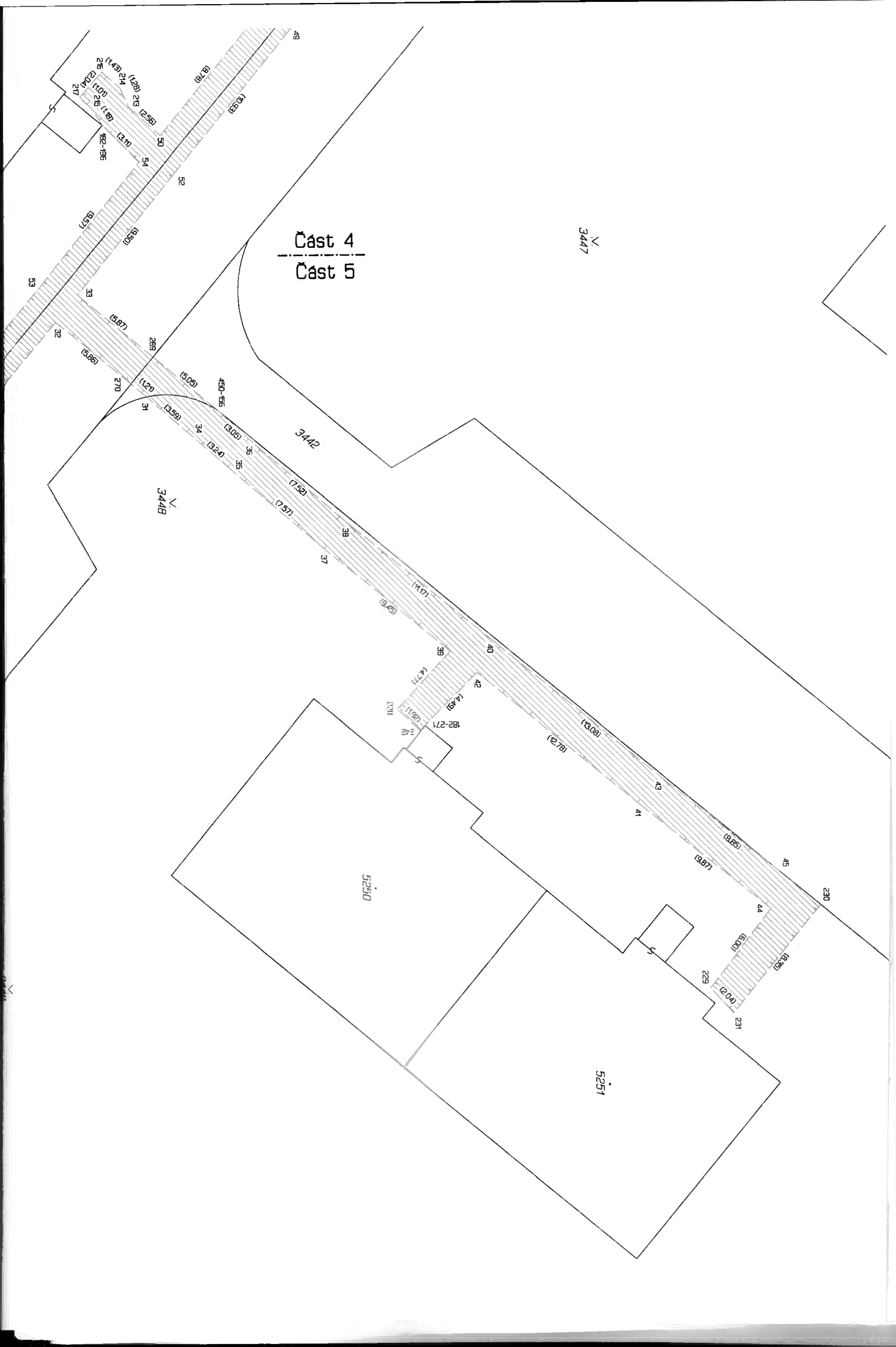

Ca
Ca

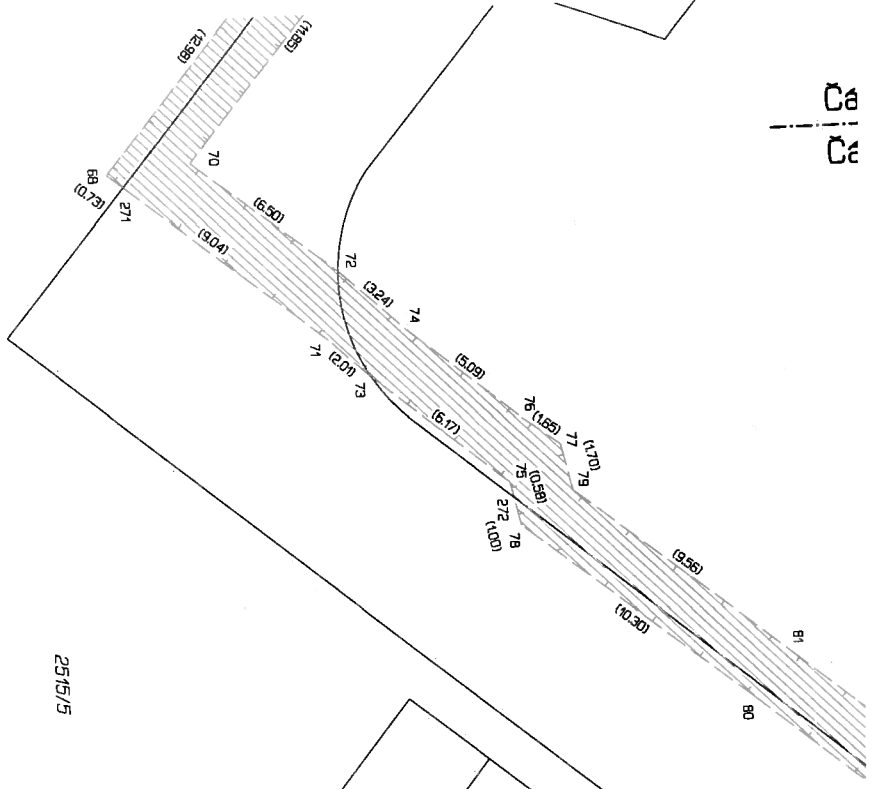

2515/15

2515/155

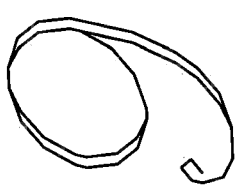

2523/2

3588/1

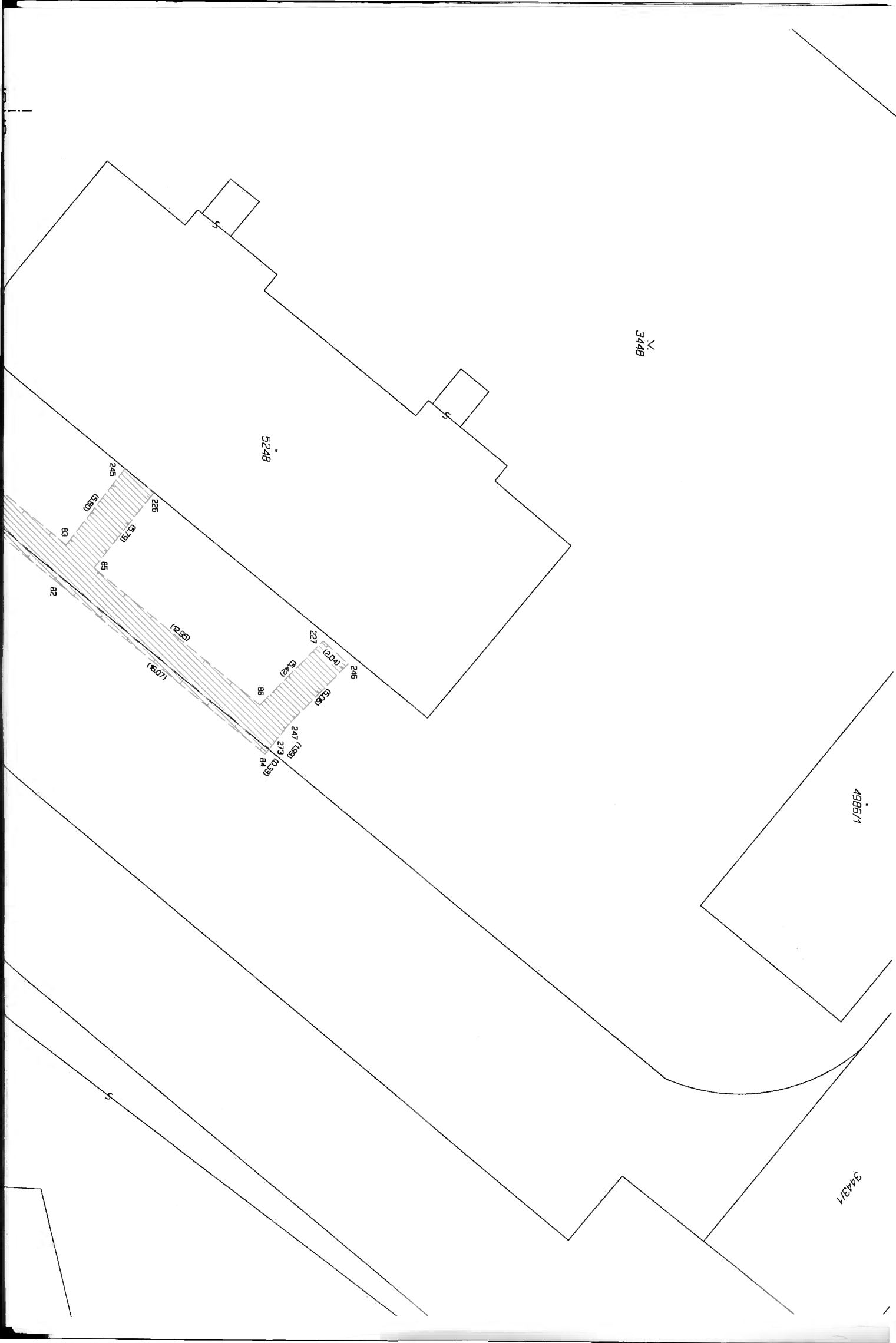

52418

3448
N

4996/1

3443/1

245

226

227

246

247

273

24

(3.80)

(3.79)

(2.01)

(5.35)

(5.42)

(1.95)

(2.33)

(12.85)

(6.07)

B3

B5

B6

B2

S

S

S