

KUPNÍ SMLOUVA

uzavřená dle § 2085 a násl. zákona č. 89/2012 Sb., občanský zákoník,
ve znění pozdějších předpisů (dále jen „občanský zákoník“)

Kupující: Česká republika - Úřad práce České republiky
sídlo: Dobrovského 1278/25, Praha 7
zastoupena: Ing. Zdeněk Novotný,
ředitel Krajské pobočky ÚP ČR v Plzni
IČO: 72496991
kontaktní a fakturační adresa: ÚP ČR – Krajská pobočka v Plzni,
Kaplířova 2731/7, 320 73 Plzeň
bankovní spojení: Česká národní banka
číslo účtu: 37828311/0710
ID datové schránky: 6gyzph2
(dále jen „kupující“)

a

Prodávající: TETRONIK – výrobní družstvo Terežín, družstvo
sídlo: Prokopa Holého 183, 411 55 Terežín
zastoupený: XXXXXXXXXX
IČO: 00483389
kontaktní a fakturační adresa: Prokopa Holého 183, 411 55 Terežín
bankovní spojení: Československá obchodní banka, a.s., Litoměřice
číslo účtu: 169364790/0300
ID datové schránky: qff63br
(dále jen „prodávající“)

I.

Předmět této Smlouvy

- 1.1 Touto Smlouvou se prodávající zavazuje dodat kupujícímu v souladu se svou Cenovou nabídkou, která je Přílohou č. 1 této Smlouvy, nové a nepoužité vyvolávací systémy, včetně jejich dopravy do míst instalace specifikovaných v bodu 2.1 této Smlouvy, instalace, licence, dodávky softwaru (dále jen „SW“), uvedení do provozu, likvidace odpadů a úklidu místa instalace.
- 1.2 Součástí dodávky je také proškolení příslušných zaměstnanců kupujícího zaměřené na provoz a ovládání nainstalovaných vyvolávacích systémů.
- 1.3 Součástí dodání vyvolávacích systémů je také záruční servis a technická podpora po dobu 24 měsíců od převzetí vyvolávacích systémů kupujícím. Záručním servisem dodaných vyvolávacích systémů se rozumí odstranění veškerých vad bránících

bezproblémovému provozu vyvolávacích systémů. Technickou podporou se rozumí úpravy nebo změny v nastavení SW vyvolávacích systémů, které vzešly z provozních potřeb kupujícího, přičemž tuto technickou podporu je kupující oprávněn využít maximálně jedenkrát za 3 měsíce v každém místě instalace (více viz článek V. této Smlouvy).

II.

Dodací podmínky

- 2.1** Místa instalace jsou administrativní budovy kupujícího na těchto adresách:
 - Kaplířova 2731/7, Plzeň,
 - Klatovská 200e, Plzeň.
- 2.2** Prodávající dodá a instaluje vyvolávací systémy do 60 kalendářních dnů od uzavření této Smlouvy.
- 2.3** Kupující se zavazuje vytvořit vhodné podmínky pro instalaci vyvolávacích systémů, přístup do objektů a určených kanceláří v dohodnutou dobu dle požadavků prodávajícího, které prodávající kupujícímu sdělí s dostatečným předstihem, min. 7 pracovních dnů a které kupující odsouhlasí. Prodávající musí respektovat, že v úředních hodinách nelze na pracovištích, kde bude instalace probíhat, přerušit provoz, a zároveň musí řádně zajistit místa instalace tak, aby nedošlo ke škodám na zdraví osob nebo poškození majetku kupujícího či klientů kupujícího. Za toto zabezpečení nese prodávající plnou odpovědnost.
- 2.4** Kompletní dodávkou se rozumí dodávka vyvolávacích systémů uskutečněná prodávajícím ve sjednaném množství, druhu a v čase dojednaném podle této Smlouvy.
- 2.5** Na každou jednotlivou dodávku vyvolávacího systému vystavuje prodávající kupujícímu předávací protokol.
- 2.6** Součástí dodávky vyvolávacích systémů jsou též záruční listy a další doklady stanovené účinnými právními předpisy.
- 2.7** Prodávající se zavazuje předat instalované vyvolávací systémy připravené k reálnému provozu oprávněné osobě kupujícího, která prověří kompletnost a funkčnost.
- 2.8** Prodávající po instalaci zajistí na své náklady úklid a likvidaci obalového materiálu.
- 2.9** Prodávající je povinen proškolit příslušné zaměstnance kupujícího dle bodu 2.2 této Smlouvy, a to v místě instalace příslušného vyvolávacího systému. Kupující je oprávněn nechat takto proškolit maximálně 10 zaměstnanců v každém místě instalace (tj. celkem 20 zaměstnanců). Ke každému školení vystavuje prodávající kupujícímu protokol o školení.

III.

Licenční ujednání

- 3.1** Pro užívání součástí vyvolávacích systémů, na které se vztahuje ochrana poskytovaná občanským zákoníkem a zákonem č. 121/2000 Sb., autorský zákon, ve znění pozdějších

předpisů (dále jen „autorský zákon“), poskytuje prodávající tímto kupujícímu oprávnění k výkonu práva takové součásti vyvolávacích systémů (dále také jen „dílo“), včetně jeho upgrade a update, užit způsobem níže uvedeným (dále jen "Licence").

- 3.2** Licence dle bodu 3.1 této Smlouvy se poskytuje jako časově neomezená po celou dobu autorské ochrany díla pro území České republiky s tím, že licence se poskytuje pro neomezený počet současně pracujících uživatelů.
- 3.3** Kupující je oprávněn použít dílo pro účely vyplývající z této Smlouvy, zejména pro účely využití díla v rozsahu vyplývajícím z předmětu plnění této Smlouvy včetně jeho integrace do informačního systému kupujícího; dále při plnění veškerých činností kupujícího v oblasti veřejné správy, to vše vždy i prostřednictvím třetích osob.
- 3.4** Prodávající uzavřením této Smlouvy uděluje dále kupujícímu v souladu s občanským zákoníkem a autorským zákonem nevýhradní licenci ke všem způsobům užití provozní dokumentace (nikoli dokumentace ke standardnímu SW), coby autorského díla vytvořeného v rámci plnění této Smlouvy. Na ostatní písemné výstupy, které prodávající na základě této Smlouvy pro kupujícího zhotoví, se vztahují práva a povinnosti, které podle občanského zákoníku a autorského zákona platí pro dílo vytvořené na objednávku. Kupující má právo dokumenty dle tohoto bodu dále jakkoliv upravovat, zejména učinit z nich součástí jiného autorského díla či používat z nich výňatky.
- 3.5** K použití díla (části díla) pro jiné účely, než je definováno v bodech 3.1 až 3.3 této Smlouvy, je třeba souhlasu prodávajícího.
- 3.6** Cena za licence dle tohoto článku této Smlouvy je zahrnuta do ceny dle bodu 6.1 této Smlouvy.
- 3.7** Kupující je oprávněn poskytnout třetí straně data (datové soubory, databáze) zpracovaná za použití díla, a to za účelem zajištění migrace dat, resp. případné přenesení a zajištění přenositelnosti dat do dalšího SW, který bude kupující užívat.
- 3.8** V případě, že bude mít kupující zájem využívat pro nakládání s daty, která byla zpracována prostřednictvím díla, jiný SW, je oprávněn třetímu subjektu za tímto účelem poskytnout kompletní API aplikace.
- 3.9** Všechna data (a jejich hmotné nosiče), která vznikla či vzniknou při plnění díla podle této Smlouvy, jsou výlučným vlastnictvím kupujícího.
- 3.10** Kromě práva pořízení záložních kopií nesmí kupující nijakým způsobem reprodukovat, prodávat či šířit dílo, ani jeho části.
- 3.11** Prodávající je povinen uspořádat si své právní vztahy se třetími osobami tak, aby plně dostál svým závazkům dle tohoto článku této Smlouvy. Prodávající se zavazuje, že vypořádá veškeré případné nároky autorů příslušných plnění poskytovaných v souvislosti s realizací této Smlouvy a že cena sjednaná v této Smlouvě zahrnuje i celkovou odměnu za poskytnutí práv včetně vypořádání veškerých práv autorů. Vůči kupujícímu tak nebudou uplatněny žádné nároky majitelů autorských práv či jakékoli jiné

nároky třetích osob v souvislosti s užitím díla (práva autorská, práva příbuzná právu autorskému, práva patentová, práva k ochranné známce, práva z nekalé soutěže, práva osobnostní či práva vlastnická aj.).

- 3.12** Prodávající je povinen dodat kupujícímu bez jakýchkoliv finančních nároků všechny potřebné licence tak, aby množstevně, časově a územně zajistily legální a řádnou funkčnost a provoz díla.

IV.

Přechod vlastnických práv, záruky

- 4.1** Vlastnické právo na dodané vyvolávací systémy přechází na kupujícího převzetím a potvrzením předávacího protokolu.
- 4.2** Prodávající odpovídá za řádné, kvalitní a včasné dodání v souladu s požadavky kupujícího a v souladu s touto Smlouvou.
- 4.3** Prodávající poskytuje kupujícímu ode dne podpisu předávacího protokolu zástupcem kupujícího i prodávajícího záruku 24 měsíců.
- 4.4** Případný záruční servis musí kupující uplatnit písemně do konce záruční doby uvedené v bodě 4.3 této Smlouvy. O dobu odstraňování vady se prodlužuje záruční doba.
- 4.5** Prodávající je povinen poskytnout záruční servis dle bodu 1.3 této Smlouvy dodaných vyvolávacích systémů a technickou podporu, a to vždy ve lhůtě pro započítání prací 2 pracovních dnů od písemného nahlášení závady nebo požadavku na e-mailovou adresu prodávajícího. Každý úkon záručního servisu či technické podpory prodávající dokončí bez zbytečné prodlevy, nejpozději do 7 pracovních dnů (počítáno od písemného nahlášení závady nebo požadavku). Ke každému poskytnutí záručního servisu nebo technické podpory vystavuje prodávající kupujícímu protokol.
- 4.6** Prodávající odpovídá v plné výši kupujícímu za škodu, kterou způsobí porušením smluvních povinností, včetně škody způsobené vadným plněním a za škodu vzniklou při dodávce.

V.

Cena a platební podmínky

- 5.1** Smluvní strany se dohodly, že celková kupní cena za dodaný předmět plnění definovaný v článku I. této Smlouvy činí

557 972,- Kč bez DPH,

675 146,12 Kč s DPH.

- 5.2** Tato sjednaná cena je cenou nejvýše přípustnou a zahrnuje veškeré náklady prodávajícího související s řádným plněním předmětu této Smlouvy. Cenu lze překročit pouze v případě změny daňových předpisů.
- 5.3** Kupující nebude poskytovat žádné zálohy.
- 5.4** Po potvrzení posledního předávacího protokolu a po proškolení příslušných zaměstnanců kupujícího dle bodu 1.2 této Smlouvy je prodávající oprávněn vystavit

kupujícímu fakturu. Nedílnou součástí faktury budou příslušné předávací protokoly potvrzené na důkaz správnosti odpovědným zaměstnancem kupujícího.

- 5.5** Faktura musí obsahovat náležitosti obchodní listiny dle § 435 občanského zákoníku, dále náležitosti daňového dokladu dle zákona č. 563/1991 Sb., o účetnictví, ve znění pozdějších předpisů, a dle zákona č. 235/2004 Sb., o dani z přidané hodnoty, ve znění pozdějších předpisů.
- 5.6** Splatnost faktury činí 30 dnů od jejího doručení kupujícímu. V případě, že faktura bude obsahovat nesprávné údaje či nebude obsahovat veškeré náležitosti uvedené v předchozím bodu, je kupující oprávněn ji ve lhůtě její splatnosti vrátit zpět prodávajícímu, aniž se tak dostane do prodlení s jejím zaplacením. Po doručení opravené či doplněné faktury kupujícímu začíná plynout nová lhůta její splatnosti.
- 5.7** Splněním termínu platby, se pro účely této Smlouvy rozumí den, kdy platba byla odepsána z účtu kupujícího ve prospěch účtu prodávajícího.
- 5.8** Platby budou probíhat v českých korunách (CZK) a rovněž veškeré cenové údaje budou v této měně.

VI.

Ukončení smlouvy, odstoupení od smlouvy

- 6.1** Smluvní vztah vzniklý na základě této Smlouvy lze ukončit těmito způsoby:
 - a) písemnou dohodou obou smluvních stran,
 - b) odstoupením od smlouvy kupujícím, v případě podstatného porušení smlouvy prodávajícím, přičemž účinky odstoupení nastávají dnem doručení písemného oznámení o odstoupení prodávajícímu.
- 6.2** V případě skončení smluvního vztahu některým ze způsobů uvedených v bodě 6.1 této Smlouvy se smluvní strany zavazují protokolárně vypořádat své závazky, a to včetně otázky odpovědnosti za vady.
- 6.3** Odstoupením od smlouvy není dotčen případný nárok na náhradu škody prodávajícím třetí osobě, a to minimálně v takové výši, která odpovídá všem možným rizikům způsobení škody třetí osobě v souvislosti s plněním předmětu této Smlouvy za každý pojistný případ, s platností minimálně po celou dobu plnění předmětu této Smlouvy. Na výzvu kupujícího je prodávající povinen tento pojistný doklad kdykoliv bezodkladně předložit.

VII.

Sankce

- 7.1** Pokud kupující neuhradí prodávajícímu na základě faktury ve lhůtě její splatnosti sjednanou cenu, má prodávající nárok na uhrazení úroku z prodlení ve výši stanovené nařízením vlády č. 351/2013 Sb.
- 7.2** Smluvní strany se dohodly, že pokud prodávající bez zavinění kupujícího nesplní dodávku ve stanoveném termínu, je povinen zaplatit kupujícímu smluvní pokutu ve výši

0,2 % z celkové kupní ceny dle bodu 6.1 této Smlouvy za každý započatý den prodlení s dodáním v dohodnutém termínu a s jeho řádným předáním kupujícímu.

- 7.3** V případě prodlení s opravou v záruce uhradí prodávající kupujícímu smluvní pokutu ve výši 500,- Kč za každý započatý den prodlení.
- 7.4** Ujednáním o smluvních pokutách není dotčen nárok kupujícího na náhradu škody v částce převyšující hodnotu smluvních pokut.
- 7.5** Smluvní pokuty, úrok z prodlení i náhrada způsobené škody jsou splatné do 15 kalendářních dnů ode dne doručení písemné výzvy k jejich zaplacení povinné smluvní straně.
- 7.6** Smluvní strana není povinna uhradit sjednané sankce, pokud prokáže, že k porušení povinnosti došlo za situace „vis maior“.
- 7.7** Smluvní pokuty je kupující oprávněn započíst proti pohledávce prodávajícího, tj. zejména proti nároku na zaplacení platby za předmět plnění.

VIII.

Všeobecná ustanovení

- 8.1** Práva a povinnosti touto Smlouvou neupravené se řídí ustanoveními občanského zákoníku.
- 8.2** Případné reklamace a spory z této Smlouvy se smluvní strany zavazují řešit smírnou cestou. Nepodaří-li se spor vyřešit smírnou cestou, bude rozhodnut k tomu věcně příslušným soudem, přičemž soudem místně příslušným k rozhodnutí bude na základě dohody smluvních stran soud určený podle sídla kupujícího. Zároveň je vyloučeno použití rozhodčího řízení.
- 8.3** V případě, že některé ustanovení této Smlouvy se stane neplatným či neúčinným, zůstávají ostatní ustanovení této Smlouvy touto skutečností nedotčena.
- 8.4** Pro případ, že kterékoliv ustanovení této Smlouvy se stane neplatným nebo neúčinným, smluvní strany se zavazují bez zbytečných odkladů nahradit takové ustanovení novým, přičemž tím není dotčena platnost nebo účinnost ostatních částí této Smlouvy.
- 8.5** Pokud je v této Smlouvě uvedena povinnost písemného sdělení, je tím rozuměno doručením do datové schránky nebo e-mailem.
- 8.6** V souladu s § 2 písm. e) zákona č. 320/2001 Sb., o finanční kontrole ve veřejné správě bude prodávající osobou povinnou spolupůsobit při výkonu finanční kontroly.
- 8.7** Prodávající souhlasí se zveřejněním této Smlouvy včetně všech jejích příloh.
- 8.8** Prodávající se zavazuje, že po celou dobu trvání smluvního vztahu bude pojištěn pro případ odpovědnosti za škodu způsobenou třetím osobám v souvislosti s realizací předmětu plnění dle této Smlouvy, a že k tomu účelu má uzavřenu pojistnou smlouvu. Pojistná smlouva či pojistný certifikát se musí vztahovat na pojištění odpovědnosti za škodu způsobenou prodávajícím třetí osobě, a to v minimálně takové výši, která odpovídá všem možným rizikům způsobení škody třetí osobě v souvislosti s plněním

předmětu této Smlouvy za každý pojistný případ, s platností minimálně po celou dobu plnění předmětu této Smlouvy. Na výzvu kupujícího je prodávající povinen tento pojistný doklad kdykoliv bezodkladně předložit.

IX.

Závěrečná ustanovení

- 9.1** Tato Smlouva nabývá platnosti dnem připojení podpisu druhé smluvní strany a účinnosti dnem uveřejnění prostřednictvím registru smluv dle zákona č. 340/2015 Sb. o zvláštních podmínkách účinnosti některých smluv, uveřejňování těchto smluv a o registru smluv, ve znění pozdějších předpisů.
- 9.2** Tato Smlouva může být doplňována nebo měněna pouze písemnými vzestupně číslovanými dodatky, podepsanými oběma smluvními stranami. Písemnou formu musí mít také veškeré jiné dohody smluvních stran související s touto Smlouvou.
- 9.3** Smluvní strany prohlašují, že si tuto Smlouvu před jejím podpisem přečetly a s jejím obsahem bez výhrad souhlasí. Tato Smlouva je vyjádřením jejich pravé, skutečné, svobodné a vážné vůle. Na důkaz pravosti a pravdivosti těchto prohlášení připojují oprávnění zástupci obou smluvních stran své podpisy.
- 9.4** Nedílnou součástí této Smlouvy jsou:
- a) Cenová nabídka jako Příloha č. 1,
 - b) Vybavení pracoviště jako Příloha č. 2,
 - c) Dispoziční plánec (Kaplířova 7, Plzeň) jako Příloha č. 3,
 - d) Dispoziční plánec (Klatovská 200e, Plzeň) jako Příloha č. 4.

Bude podepsáno elektronicky v souladu s § 124 ZZVZ v návaznosti na § 211 ZZVZ.

prodávající



předseda družstva

kupující

Ing. Zděněk Novotný

ředitel Krajské pobočky ÚP ČR v Plzni

Cenová nabídka

Akce:	ÚP ČR – rozšíření vyvolávacích systémů – KrP v Plzni (ul. Kaplířova 2731/7, Klatovská 200e)		
Zadavatel:	Česká republika - Úřad práce České republiky	IČO:	72496991
Adresa:	Dobrovského 1278/25, 170 00 Praha 7	DIČ:	.
Kontaktní osoba:			
Kontakt:		e-mail:	
Uchazeč:	TETRONIK - výrobní družstvo Terezín, družstvo	IČO:	.00483389
Adresa:	Prokopa Holého 183, 411 55 Terezín	DIČ:	CZ00483389
Zástupce:	Jiří Rous	Podpis:	
E-mail:	tetronik@tetronik.cz		
Telefon/fax:	416 782 458	Č.účtu	169364790/0300
Kontakt:	737 284 620		ČSOB Litoměřice
Nabídka číslo:	20200428_002	Datum vytvoření:	05.05.2020
Listů:		Platnost nabídky	31.12.2020

Souhrnné náklady po pobočkách - Vyvolávací systém QTRONIK

Varianta	poznámka	rozpočet číslo	bez DPH	s DPH	DPH 21 %
1. KoP Plzeň, Kaplířova 7					
1.1.	Komponenty systému HW a SW		203 236,00 Kč	245 915,56 Kč	42 679,56 Kč
1.2.	Upgrade Lic QWIN+		55 000,00 Kč	66 550,00 Kč	11 550,00 Kč
1.3.	Kabeláž, instalace, nastavení a oživení systému		40 050,00 Kč	48 460,50 Kč	8 410,50 Kč
Cena celkem za dodávku			298 286,00 Kč	360 926,06 Kč	62 640,06 Kč
2. KoP Plzeň, Klatovská 200e					
2.1.	Komponenty systému HW a SW		188 736,00 Kč	228 370,56 Kč	39 634,56 Kč
2.2.	Upgrade Lic QWIN+		27 000,00 Kč	32 670,00 Kč	5 670,00 Kč
2.3.	Kabeláž, instalace, nastavení a oživení systému		43 950,00 Kč	53 179,50 Kč	9 229,50 Kč
Cena celkem za dodávku			259 686,00 Kč	314 220,06 Kč	54 534,06 Kč
Cena celkem za 2 POB			557 972,00 Kč	675 146,12 Kč	117 174,12 Kč
Doplňující údaje: V případě realizace zakázky je doložení certifikace (prohlášení o shodě a protokol z EZU) samozřejmostí.					
Platební podmínky:	Na fakturu s 30-ti denní splatností po dodání komponentů a spuštění systému. LIC kód SW na 45 dnů od spuštění systému, plný kód dodán až po kompletní úhradě celé dodávky.				
Záruka:	24 měsíců, dle návrhu smlouvy o dílo, na provedené práce a na nově dodaný HW, SW a instalační materiál. 12 měsíců na Repasovaný HW (stávající displeje) *Servisní podporu lze prodloužit až do 10 let stáří systému				
Pozáruční servis:	Garance pozáručního servisu - min. 10 let.				
Termín dodání:	Dle případně podepsané smlouvy o dílo.				

**Vybavení pracoviště – KoP Plzeň – město (PM), KoP Plzeň – jih (PJ),
KoP Plzeň – sever (PS)**

Adresa objektu: Kaplířova 2731/7, 320 73 Plzeň

Vlastník objektu: Úřad práce ČR – Krajská pobočka v Plzni

Agenda, která je na systém nyní napojena: Zaměstnanost – prvotní evidence PM, PJ, PS; NSD – rodičovský příspěvek PM

Všechny agendy, které po rozšíření budou na systém napojeny: Zaměstnanost – prvotní evidence PM, PJ, PS; zprostředkování PM, PS, PJ; evidence a podpory v nezaměstnanosti PM, PJ, PS; NSD – rodičovský příspěvek PM; příspěvek na péči PM; dávky OZP PM

Počet přepážek: 51

Technický popis:

2 x registrační místo - výdejna lístků (1 stávající – bude nahrazena, 2 nové)

6 x hlavní displej s gongem a aktivními šipkami (2 stávající, 4 nové)

51 x odbavovací terminál virtuální (10 stávajících, 41 nových)

Vyvolávací systém bude flexibilní s možností rozšíření front do budoucna.

Popis: Na přiložených plánech je vyobrazeno rozmístění halových displejů a dvě výdejní místa lístků.

Vybavení pracoviště – KoP Plzeň – město

Adresa objektu: Klatovská 200e, 320 71 Plzeň

Vlastník objektu: Úřad práce ČR – Krajská pobočka v Plzni

Agenda, která je na systém nyní napojena: NSD – státní sociální podpora

Všechny agendy, které po rozšíření budou na systém napojeny: NSD – státní sociální podpora; hmotná nouze; pokladna HN

Počet přepážek: 38

Technický popis:

2 x registrační místo - výdejna lístků (1 stávající – bude nahrazena, 2 nové)

4 x hlavní displej s gongem a aktivními šipkami (3 stávající, 1 nový)

38 x odbavovací terminál virtuální (30 stávajících, 8 nových)

1 x třířádkový displej (stávající)

10 x dvouřádkový displej (stávající)

6 x jednořádkový displej (6 nových)

Vyvolávací systém bude flexibilní s možností rozšíření front do budoucna.

Popis: Na přiložených plánech je vyobrazeno rozmístění halových displejů, přepážkových displejů a dvě výdejní místa lístků.

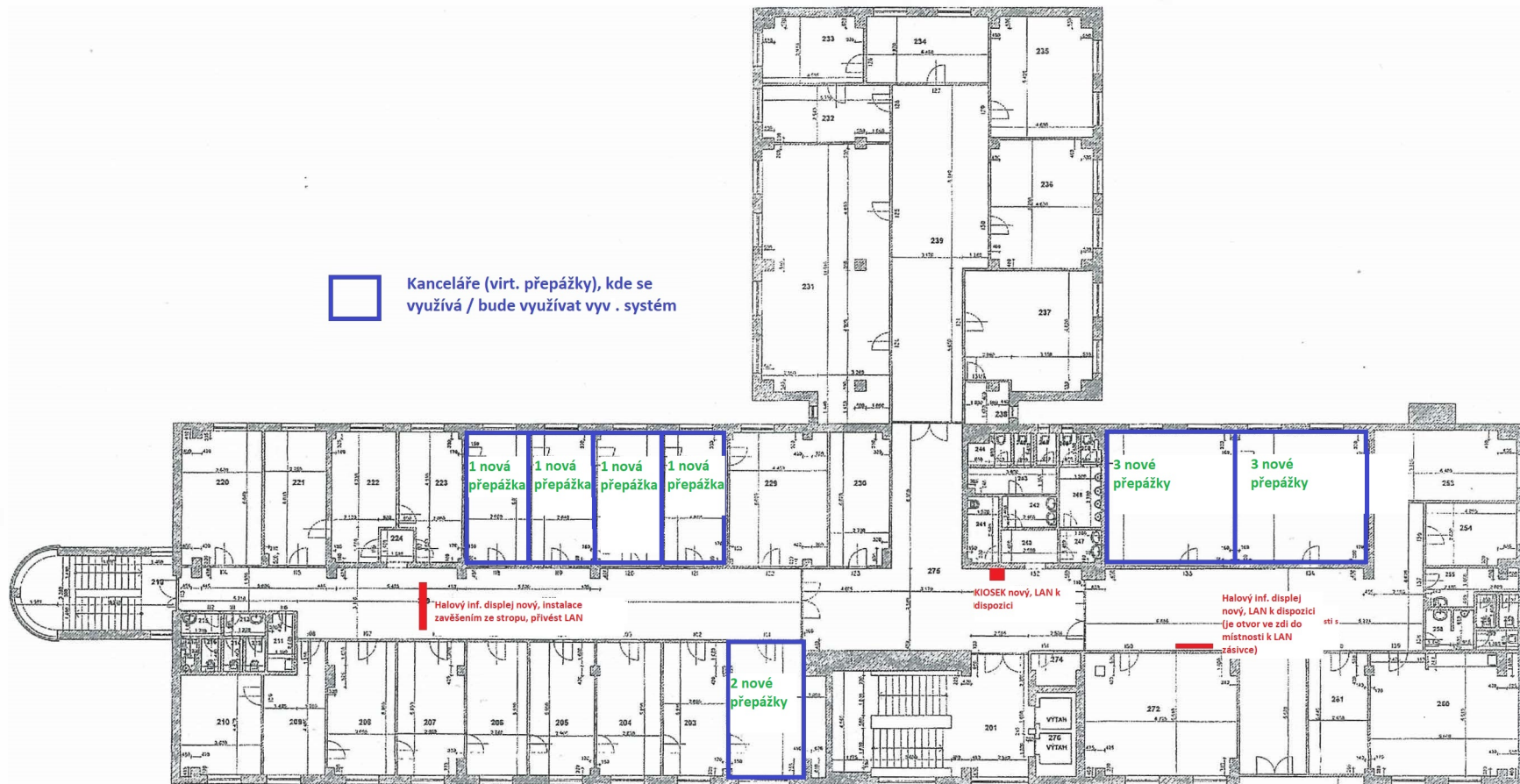

Legenda místností : ÚP Plzeň

Číslo	Číslo ÚP	Podlaží	Název místnosti	Plocha
201	BEZ ČÍSLA	2.NP	SCHODIŠTĚ	43,99
202	101	2.NP	KANCELÁŘ	24,45
203	102	2.NP	KANCELÁŘ	17,19
204	103	2.NP	KANCELÁŘ	17,20
205	104	2.NP	KANCELÁŘ	17,25
206	105	2.NP	KANCELÁŘ	16,41
207	106	2.NP	KANCELÁŘ	17,83
208	107	2.NP	KANCELÁŘ	17,86
209	108	2.NP	KANCELÁŘ	14,18
210	109	2.NP	KANCELÁŘ	16,17
211	110	2.NP	KUCHYŇKA	2,90
212		2.NP	WC-PŘEDSÍN	1,94
213	111	2.NP	WC	1,28
214		2.NP	WC	1,26
215		2.NP	WC-PŘEDSÍN	1,79
216	112	2.NP	WC	1,26
217		2.NP	WC	0,97
218	113	2.NP	SCHODIŠTĚ	23,71
219	BEZ ČÍSLA	2.NP	CHODBA	82,39
220	114	2.NP	KANCELÁŘ	21,50
221	115	2.NP	KANCELÁŘ	16,50
222	116	2.NP	KANCELÁŘ	15,84
223	117	2.NP	KANCELÁŘ	15,61
224	BEZ ČÍSLA	2.NP	CHODBA	2,43
22	u b	2.NP	KANCELÁŘ	17,51

Číslo	Číslo ÚP	Podlaží	Název místnosti	Plocha
225	118	2.NP	WC-PŘEDSÍN	1,71
226	119	2.NP	WC	1,23
227	120	2.NP	WC	1,26
228	121	2.NP	WC	1,26
229	122	2.NP	WC	1,26
230	123	2.NP	WC	1,26
231	124	2.NP	WC	1,26
232	125	2.NP	WC	1,26
233	126	2.NP	WC	1,26
234	127	2.NP	WC	1,26
235	128	2.NP	WC	1,26
236	129	2.NP	WC	1,26
237	130	2.NP	WC	1,26
238	131	2.NP	WC	1,26
239	132	2.NP	WC	1,26
240	133	2.NP	WC	1,26
241	134	2.NP	WC	1,26
242	135	2.NP	WC	1,26
243	136	2.NP	WC	1,26
244	137	2.NP	WC	1,26
245	138	2.NP	WC	1,26
246	139	2.NP	WC	1,26
247	140	2.NP	WC	1,26
248	141	2.NP	WC	1,26
249	142	2.NP	WC	1,26
250	143	2.NP	WC	1,26
251	144	2.NP	WC	1,26
252	145	2.NP	WC	1,26
253	146	2.NP	WC	1,26
254	147	2.NP	WC	1,26
255	148	2.NP	WC	1,26
256	149	2.NP	WC	1,26
257	150	2.NP	WC	1,26
258	151	2.NP	WC	1,26
259	152	2.NP	WC	1,26
260	153	2.NP	WC	1,26
261	154	2.NP	WC	1,26
262	155	2.NP	WC	1,26
263	156	2.NP	WC	1,26
264	157	2.NP	WC	1,26
265	158	2.NP	WC	1,26
266	159	2.NP	WC	1,26
267	160	2.NP	WC	1,26
268	161	2.NP	WC	1,26
269	162	2.NP	WC	1,26
270	163	2.NP	WC	1,26
271	164	2.NP	WC	1,26
272	165	2.NP	WC	1,26
273	166	2.NP	WC	1,26
274	167	2.NP	WC	1,26
275	168	2.NP	WC	1,26
276	169	2.NP	WC	1,26
277	170	2.NP	WC	1,26
278	171	2.NP	WC	1,26
279	172	2.NP	WC	1,26
280	173	2.NP	WC	1,26
281	174	2.NP	WC	1,26
282	175	2.NP	WC	1,26
283	176	2.NP	WC	1,26
284	177	2.NP	WC	1,26
285	178	2.NP	WC	1,26
286	179	2.NP	WC	1,26
287	180	2.NP	WC	1,26
288	181	2.NP	WC	1,26
289	182	2.NP	WC	1,26
290	183	2.NP	WC	1,26
291	184	2.NP	WC	1,26
292	185	2.NP	WC	1,26
293	186	2.NP	WC	1,26
294	187	2.NP	WC	1,26
295	188	2.NP	WC	1,26
296	189	2.NP	WC	1,26
297	190	2.NP	WC	1,26
298	191	2.NP	WC	1,26
299	192	2.NP	WC	1,26
300	193	2.NP	WC	1,26
301	194	2.NP	WC	1,26
302	195	2.NP	WC	1,26
303	196	2.NP	WC	1,26
304	197	2.NP	WC	1,26
305	198	2.NP	WC	1,26
306	199	2.NP	WC	1,26
307	200	2.NP	WC	1,26
308	201	2.NP	WC	1,26
309	202	2.NP	WC	1,26
310	203	2.NP	WC	1,26
311	204	2.NP	WC	1,26
312	205	2.NP	WC	1,26
313	206	2.NP	WC	1,26
314	207	2.NP	WC	1,26
315	208	2.NP	WC	1,26
316	209	2.NP	WC	1,26
317	210	2.NP	WC	1,26
318	211	2.NP	WC	1,26
319	212	2.NP	WC	1,26
320	213	2.NP	WC	1,26
321	214	2.NP	WC	1,26
322	215	2.NP	WC	1,26
323	216	2.NP	WC	1,26
324	217	2.NP	WC	1,26
325	218	2.NP	WC	1,26
326	219	2.NP	WC	1,26
327	220	2.NP	WC	1,26
328	221	2.NP	WC	1,26
329	222	2.NP	WC	1,26
330	223	2.NP	WC	1,26
331	224	2.NP	WC	1,26
332	225	2.NP	WC	1,26
333	226	2.NP	WC	1,26
334	227	2.NP	WC	1,26
335	228	2.NP	WC	1,26
336	229	2.NP	WC	1,26
337	230	2.NP	WC	1,26
338	231	2.NP	WC	1,26
339	232	2.NP	WC	1,26
340	233	2.NP	WC	1,26
341	234	2.NP	WC	1,26
342	235	2.NP	WC	1,26
343	236	2.NP	WC	1,26
344	237	2.NP	WC	1,26
345	238	2.NP	WC	1,26
346	239	2.NP	WC	1,26
347	240	2.NP	WC	1,26
348	241	2.NP	WC	1,26
349	242	2.NP	WC	1,26
350	243	2.NP	WC	1,26
351	244	2.NP	WC	1,26
352	245	2.NP	WC	1,26
353	246	2.NP	WC	1,26
354	247	2.NP	WC	1,26
355	248	2.NP	WC	1,26
356	249	2.NP	WC	1,26
357	250	2.NP	WC	1,26
358	251	2.NP	WC	1,26
359	252	2.NP	WC	1,26
360	253	2.NP	WC	1,26
361	254	2.NP	WC	1,26
362	255	2.NP	WC	1,26
363	256	2.NP	WC	1,26
364	257	2.NP	WC	1,26
365	258	2.NP	WC	1,26
366	259	2.NP	WC	1,26
367	260	2.NP	WC	1,26
368	261	2.NP	WC	1,26
369	262	2.NP	WC	1,26
370	263	2.NP	WC	1,26
371	264	2.NP	WC	1,26
372	265	2.NP	WC	1,26
373	266	2.NP	WC	1,26
374	267	2.NP	WC	1,26
375	268	2.NP	WC	1,26
376	269	2.NP	WC	1,26
377	270	2.NP	WC	1,26
378	271	2.NP	WC	1,26
379	272	2.NP	WC	1,26
380	273	2.NP	WC	1,26
381	274	2.NP	WC	1,26
382	275	2.NP	WC	1,26
383	276	2.NP	WC	1,26
384	277	2.NP	WC	1,26
385	278	2.NP	WC	1,26
386	279	2.NP	WC	1,26
387	280	2.NP	WC	1,26
388	281	2.NP	WC	1,26
389	282	2.NP	WC	1,26
390	283	2.NP	WC	1,26
391	284	2.NP	WC	1,26
392	285	2.NP	WC	1,26
393	286	2.NP	WC	1,26
394	287	2.NP	WC	1,26
395	288	2.NP	WC	1,26
396	289	2.NP	WC	1,26
397	290	2.NP	WC	1,26
398	291	2.NP	WC	1,26
399	292	2.NP	WC	1,26
400	293	2.NP	WC	1,26
401	294	2.NP	WC	1,26
402	295	2.NP	WC	1,26
403	296	2.NP	WC	1,26
404	297	2.NP	WC	1,26
405	298	2.NP	WC	1,26
406	299	2.NP	WC	1,26
407	300	2.NP	WC	1,26
408	301	2.NP	WC	1,26
409	302	2.NP	WC	1,26
410	303	2.NP	WC	1,26
411	304	2.NP	WC	1,26
412	305	2.NP	WC	1,26
413	306	2.NP	WC	1,26
414	307	2.NP	WC	1,26
415	308	2.NP	WC	1,26
416	309	2.NP	WC	1,26
417	310	2.NP	WC	1,26
418	311	2.NP	WC	1,26
419	312	2.NP	WC	1,26
420	313	2.NP	WC	1,26
421	314	2.NP	WC	1,26
422	315	2.NP	WC	1,26
423	316	2.NP	WC	1,26
424	317	2.NP	WC	1,26
425	318	2.NP	WC	1,26
426	319	2.NP	WC	1,26
427	320	2.NP	WC	1,26
428	321	2.NP	WC	1,26
429	322	2.NP	WC	1,26
430	323	2.NP	WC	1,26
431	324	2.NP	WC	1,26
432	325	2.NP	WC	1,26
433	326	2.NP	WC	1,26
434	327	2.NP	WC	1,26
435	328	2.NP	WC	1,26
436	329	2.NP	WC	1,26
437	330	2.NP	WC	1,26
438	331	2.NP	WC	1,26
439	332	2.NP	WC	1,26
440	333	2.NP	WC	1,26
441	334	2.NP	WC	1,26
442	335	2.NP	WC	1,26
443	336	2.NP	WC	1,26
444	337	2.NP	WC	1,26
445	338	2.NP	WC	1,26
446	339	2.NP	WC	1,26
447	340	2.NP	WC	1,26
448	341	2.NP	WC	1,26
449	342	2.NP	WC	1,26
450	343	2.NP	WC	1,26
451	344	2.NP	WC	1,26
452	345	2.NP	WC	1,26
453	346	2.NP	WC	1,26
454	347	2.NP	WC	1,26
455	348	2.NP	WC	1,26
456	349	2.NP	WC	1,26
457	350	2.NP	WC	1,26
458	351	2.NP	WC	1,26
459	352	2.NP	WC	1,26
460	353	2.NP	WC	1,26
461	354	2.NP	WC	1,26
462	355	2.NP	WC	1,26
463	356	2.NP	WC	1,26
464	357	2.NP	WC	1,26
465	358	2.NP	WC	1,26
466	359	2.NP	WC	1,26
467	360	2.NP	WC	1,26

Plzeň, Klatovská 200e 1.NP

