

# S M L O U V A O D Í L O

uzavřená dle § 2586 a násl. zákona č. 89/2012 Sb., občanského zákoníku  
dále jen „občanský zákoník“  
(dále jen „smlouva“)

## I.



### Smluvní strany

#### Česká republika – Hasičský záchranný sbor Jihočeského kraje

Sídlo: Pražská tř. 2666/52b, 370 04 České Budějovice 3  
Zastoupená: plk. Ing. Lubomírem Burešem, ředitelem HZS Jihočeského kraje  
IČO: 708 82 835  
DIČ: není plátcem DPH  
Bankovní spojení: Česká národní banka  
Číslo účtu: 125 135 881/0710

dále jen „objednatel“

#### Štefl stavitelství s.r.o.

Sídlo: České Budějovice – České Budějovice 3, Plzeňská 2136/2, PSČ 37004  
Zastoupená: Vladimírem Šteflem, jednatelem  
IČO: 281 38 007  
DIČ: CZ28138007  
Společnost je zapsána v obchodním rejstříku vedeném Krajským soudem v Českých Budějovicích, oddíl C, vložka 19641  
Bankovní spojení: ČSOB  
Číslo účtu: 244282614/0300  
Kontaktní osoba:   
Tel./mail: 

dále jen „zhotovitel“

## II.

### Předmět díla

1. Předmětem této smlouvy je závazek zhotovitele provést, dokončit, řádně a včas předat dílo specifikované v čl. II. odst. 2. této smlouvy a závazek objednatele uhradit dohodnutou cenu.
2. **Předmětem díla je oprava obkladů schodiště budovy A a budovy C v areálu HZS Jihočeského kraje spočívající** v činnostech uvedených v Příloze č. 1 této smlouvy, dále jen „dílo“.
3. Podkladem pro uzavření této smlouvy je nabídka zhotovitele ze dne 14.05.2020.

### III. Doba a místo plnění

1. Zhotovitel se zavazuje dokončit a předat dílo objednateli **do 30. června 2020.**
2. Objednatel se zavazuje předat zhotoviteli staveniště v termínu dle dohody, nejpozději však v den zahájení prací.
3. Místem plnění předmětu díla je Hasičský záchranný sbor Jihočeského kraje, Pražská tř. 2666/52b, České Budějovice 3.
4. Práce lze provádět v pracovní dny od 07:00 – 18:00 hod., případné nutné práce mimo stanovenou pracovní dobu je nutné s předstihem projednat s oprávněným zástupcem objednatele.

### IV. Cena díla

1. Smluvní strany se dohodly na ceně díla ve výši:

Cena díla	117.937,63 Kč bez DPH
DPH 21%	24.766,90 Kč
<b>CELKEM</b>	<b>142.704,53 Kč s DPH</b>

2. Cena díla zahrnuje veškeré náklady zhotovitele spojené s provedením předmětu díla.
3. Cena díla je považována za cenu nejvýše přípustnou.
4. Objednatel neposkytuje zálohové platby.

### V. Platební podmínky

1. Dílo bude zapláceno na základě jedné faktury, vystavené po dokončení všech dodávek a prací a po převzetí díla objednatelem.
2. Objednatel uhradí fakturovanou částku do 30 dnů od obdržení faktury zaslané na adresu: Hasičský záchranný sbor Jihočeského kraje, Pražská tř. 2666/52b, 370 04 České Budějovice 3.
3. Faktura musí obsahovat náležitosti stanovené daňovými a účetními předpisy.
4. Objednatel může fakturu do data splatnosti vrátit, obsahuje-li:
  - nesprávné cenové údaje rozdílné s ustanoveními smlouvy
  - nesprávné náležitosti
  - chybí-li ve faktuře některé náležitosti dohodnuté touto smlouvou
5. Způsob úhrady: převodním příkazem
6. Faktura se považuje za proplacenou okamžikem odepsání fakturované částky z účtu objednatele ve prospěch účtu zhotovitele.
7. Objednatel je oprávněn pozdržet proplacení faktury do doby odstranění zjištěných eventuálních vad a nedodělků.

### VI. Povinnosti zhotovitele

1. Zhotovitel odpovídá za průběh prací, včetně pořádku na staveništi a za dodržování bezpečnosti práce pracovníky provádějícími dílo.
2. Zhotovitel je povinen zabezpečit, aby během realizace díla nedošlo ke škodám na majetku objednatele.

3. Zhotovitel je před zahájením prací povinen přijmout taková opatření, aby nedošlo k ohrožení bezpečnosti a zdraví osob procházejících v okolí stavby.
4. Případné vzniklé škody je zhotovitel povinen na své náklady odstranit.
5. V případě požadavku objednatele je zhotovitel povinen před započítím díla předat objednateli seznam všech pracovníků, včetně čísel OP a registračních značek vozidel, která budou vjíždět na místo plnění.
6. Kontrola průběhu prací bude prováděna dle potřeb objednatele.
7. Zhotovitel se zavazuje dodržovat obecně závazné bezpečnostní, hygienické, požární a ekologické předpisy v prostorách objednatele. Před započítím prací byl seznámen s riziky v prostorách objednatele, přičemž na ně upozorní své zaměstnance a po dohodě s objednatelem určí způsob ochrany a prevence proti úrazům a jinému poškození zdraví.
8. Zhotovitel upozorní objednatele na všechny okolnosti, které by při jeho činnosti v prostorách objednatele, podle této smlouvy, mohly vést k ohrožení života a zdraví zaměstnanců nebo dalších osob, provozu nebo bezpečného stavu technických zařízení a objektů, a objednatel je povinen přijmout odpovídající opatření k účinné nápravě.

## VII.

### Povinnosti objednatele

1. Objednatel zajistí zhotoviteli přiměřený přístup k místu provádění díla.
2. Objednatel je povinen poskytnout potřebnou součinnost při zpřístupnění jednotlivých prostor.
3. Objednatel nebude zajišťovat skládky, ani hradit poplatky za uložení, včetně dopravy.

## VIII.

### Předání díla

1. Dílo je považováno za dokončené, pokud jsou dokončené veškeré práce a dodávky v rozsahu a v termínech stanovených v této smlouvě, vyklizení stavby a podepsání posledního zápisu o předání a převzetí díla.
2. Objednatel je povinen zahájit přejímání provedeného díla do 2 kalendářních dnů od výzvy zhotovitele. Objednatel se zavazuje přejímání díla ve zmíněné lhůtě zahájit a bez zbytečného odkladu je dokončit.
3. Objednatel je oprávněn odmítnout převzetí díla pro vady a nedodělky, které samy o sobě nebo ve svém úhrnu nebrání řádnému užívání díla.
4. O předání a převzetí díla bude zhotovitelem vyhotoven protokol o předání a převzetí díla ve dvou vyhotoveních, který bude podepsán oběma smluvními stranami a každá ze smluvních stran obdrží po jednom vyhotovení protokolu. Protokol bude obsahovat též soupis eventuelně zjištěných vad a nedodělků s dohodnutými lhůtami pro jejich odstranění.
5. Zhotovitel je povinen vyklidit staveniště do 1 kalendářního dne od podepsání protokolu o předání a převzetí díla.

## IX.

### Odpovědnost za vady díla

1. Zhotovitel poskytne objednateli záruku za provedené dílo po dobu 60 měsíců ode dne podepsání předávacího protokolu.
2. Zhotovitel je povinen odstranit záruční vadu do 14 kalendářních dnů od doručení reklamačního nároku, nedohodne-li se s objednatelem jinak.

**X.****Smluvní pokuty**

1. Zhotovitel je povinen zaplatit objednateli za nedodržení termínu dokončení a předání díla smluvní pokutu ve výši 0,05% z ceny díla včetně DPH za každý, byť i započatý den prodlení.
2. Za prodlení objednatele s úhradou faktury, zaplatí objednatel zhotoviteli smluvní pokutu ve výši 0,05% z fakturované částky včetně DPH za každý, byť i započatý den prodlení.
3. V případě nesplnění termínu sjednaného v zápise o převzetí díla pro odstranění vad či nedodělků, zaplatí zhotovitel objednateli smluvní pokutu ve výši 1.000,- Kč za každý, byť i započatý den prodlení.
4. V případě, že nedojde k odstranění záručních vad v dohodnuté lhůtě, popřípadě ve lhůtě uvedené v článku IX. odst. 2, má objednatel právo na smluvní pokutu v částce 1.000, - Kč, za každý, byť i započatý den prodlení.
5. Povinnost uhradit smluvní pokutu vzniká dnem doručení výzvy k její úhradě povinné straně s dobou splatnosti 30 dnů, nedohodnou-li se smluvní strany jinak.

**XI.****Změna smlouvy**

1. Smlouvu lze měnit pouze písemným, oboustranně potvrzením ujednáním výslovně nazvaným: „Dodatek ke smlouvě o dílo“.
2. Dojde-li při realizaci díla k jakýmkoliv změnám, doplňkům, nebo rozšíření předmětu díla, vyplývajícím z podmínek při provádění díla, z odborných znalostí zhotovitele, je zhotovitel povinen provést soupis těchto změn, doplňků a rozšíření, ocenit je podle jednotkových cen použitých pro návrh ceny díla, a pokud to není možné, tak podle jím navrhovaných cen a předložit tento soupis objednateli k odsouhlasení, včetně návrhu případné změny termínu dokončení díla. Pokud tak zhotovitel neučiní, má se za to, že práce a dodávky jím realizované byly v předmětu díla a v jeho ceně zahrnuty.
3. Dojde-li při realizaci díla k jakýmkoliv změnám, doplňkům nebo rozšíření předmětu díla na základě požadavku objednatele, je objednatel povinen předat zhotoviteli soupis těchto změn, doplňků a rozšíření, který zhotovitel ocení podle jednotkových cen použitých pro návrh ceny díla, a pokud to není možné, tak podle jím navrhovaných cen a předložit oceněný soupis objednateli k odsouhlasení, včetně návrhu případné změny termínu dokončení díla.

**XII.****Ostatní ujednání**

1. Z důvodu právní jistoty strany prohlašují, že jejich závazkový vztah založený touto smlouvou se řídí občanským zákoníkem.
2. Po dobu provádění díla nese zhotovitel nebezpečí škody na prováděném díle.
3. Zhotovitel prohlašuje, že je pojištěn proti škodám, které mohou vzniknout jeho činností na majetku objednatele, a to minimálně v rozsahu, který odpovídá předmětu plnění.

### XIII. Kontaktní osoby

1.  
2.



### XIV. Závěrečná ustanovení

1. Tato smlouva nabývá platnosti dnem jejího podpisu oběma smluvními stranami a účinnosti dnem uveřejnění v registru smluv. Na tuto smlouvu se vztahují povinnosti uveřejnění dle zákona č. 340/2015 Sb. o zvláštních podmínkách účinnosti některých smluv, uveřejňování těchto smluv a registru smluv (Zákon o registru smluv). Smluvní strany si ujednávají, že zveřejnění smlouvy zajistí objednatel způsobem a ve lhůtách vyplývajících z tohoto zákona. Ujednání dle tohoto odstavce se vztahuje i na všechny případné dodatky k této smlouvě.
2. Smlouva je sepsána ve dvou stejnopisech, z nichž jeden obdrží objednatel a jeden zhotovitel.
3. Smluvní strany níže svým podpisem stvrzují, že si smlouvu před jejím podpisem přečetly, s jejím obsahem souhlasí, a tato je sepsána podle jejich pravé a skutečné vůle, srozumitelně a určitě, nikoli v tísní za nápadně nevýhodných podmínek.
4. Součástí smlouvy je Příloha č. 1 – Položkový rozpočet.

V Českých Budějovicích, dne 5.6.2020 .....

V Českých Budějovicích, dne 03.06.2020 .....

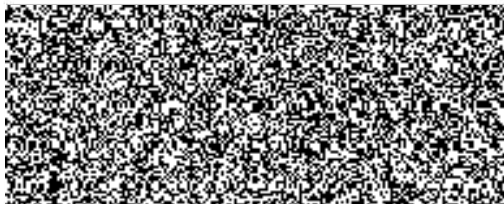

plk. Ing. Lubomír Bureš  
ředitel HZS Jihočeského kraje  
vrchní rada

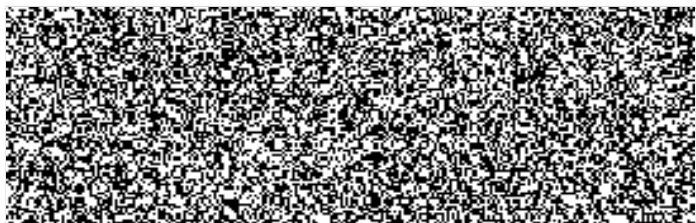
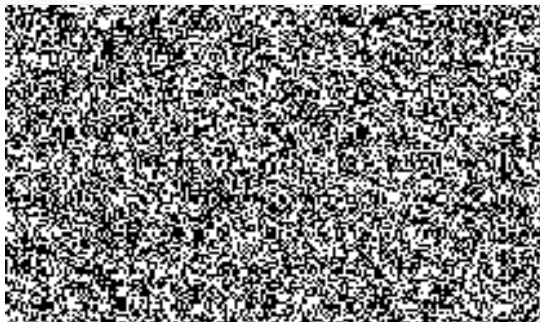

Vladimír Stefl, jednatel

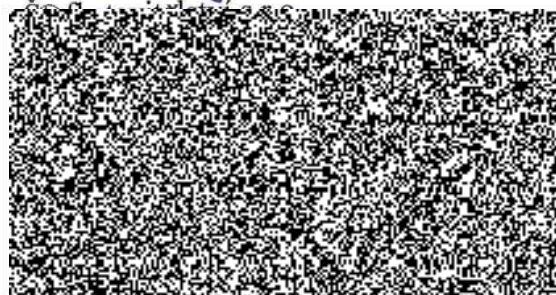

# KRYCÍ LIST ROZPOČTU

Stavba: #ODKAZ!

**Objekt:** 2005191SST - Hasiči - schodiště hlavní vstup budova A

JKSO:

CC-CZ:

Místo:

Datum: 14.05.2020

Objednatel:

IČ:

DIČ:

Zhotovitel:

IČ: 28138007

Štefl stavitelství s.r.o.

DIČ: CZ28138007

Projektant:

IČ:

DIČ:

Zpracovatel:

IČ:

DIČ:



Poznámka:

Náklady z rozpočtu	52 725,40
Ostatní náklady	0,00
<b>Cena bez DPH</b>	<b>52 725,40</b>

DPH základní	21,00%	ze	52 725,40	11 072,33
· snížená	15,00%	ze	0,00	0,00

**Cena s DPH v CZK 63 797,73**

**Projektant**

Datum a podpis: Razítko

**Zpracovatel**

Datum a podpis: Razítko

**Objednavatel**

Datum a podpis: Razítko

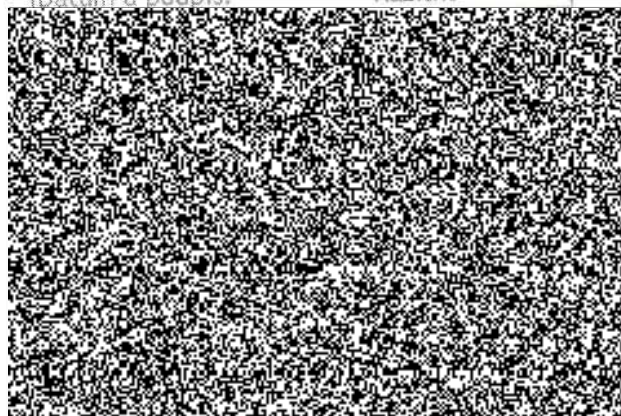

# REKAPITULACE ROZPOČTU

Stavba: #ODKAZ!

**Objekt:** 2005191SST - Hasiči - schodiště hlavní vstup budova A

Místo:

Datum: 14.05.2020

Objednatel:

Projektant:

Zhotovitel: Štefl stavitelství s.r.o.

Zpracovatel:



Kód - Popis	Cena celkem [CZK]
<b>1) Náklady z rozpočtu</b>	<b>52 725,40</b>
HSV - Práce a dodávky HSV	4 671,00
62 - Úprava povrchů vnějších	4 671,00
PSV - Práce a dodávky PSV	44 894,40
771 - Podlahy z dlaždic	44 894,40
VRN - Vedlejší rozpočtové náklady	3 160,00
VRN9 - Ostatní náklady	3 160,00
<b>2) Ostatní náklady</b>	<b>0,00</b>
<b>Celkové náklady za stavbu 1) + 2)</b>	<b>53 125,40</b>

# ROZPOČET

Stavba: #ODKAZ!

Objekt: 2005191SST - Hasiči - schodiště hlavní vstup budova A

Místo:

Datum: 14.05.2020

Objednatel:

Projektant:

Zhotovitel:

Štefl stavitelství s.r.o.

Zpracovatel:

PČ	Typ	Kód	Popis	MJ	Množství	J.cena [CZK]	Cena celkem [CZK]
----	-----	-----	-------	----	----------	--------------	-------------------

## Náklady z rozpočtu

53 125,40

### HSV - Práce a dodávky HSV

4 671,00

#### 62 - Úprava povrchů vnějších

4 671,00

1			Zednické začištění - hlavní vchod A	m2	6,750	495,00	3 341,25
2			Nátěr stěn, vnější barva silikonová - hlavní vchod A	m2	6,750	197,00	1 329,75

### PSV - Práce a dodávky PSV

44 894,40

#### 771 - Podlahy z dlaždic

44 894,40

3			Odmaštění dlaždic	m2	16,864	83,00	1 399,71
4			Provedení adhezního můstku	m2	16,864	78,00	1 315,39
5			Adhezní můstek	kg	21,657	215,00	4 656,26
6			Montáž obkladů stupnic z dlaždic protiskluzných keramických lepených š do 350 mm	m	15,000	421,00	6 315,00
7			dlaždice mrazuvzdorná, protiskluzová, 300x300x9 mm	m2	5,445	399,00	2 172,56
8			Montáž obkladů podstupnic z dlaždic protiskluzných keramických lepených v do 200 mm	m	18,000	389,00	7 002,00
9			dlaždice mrazuvzdorná, protiskluzová, 300x300x9 mm	m2	3,114	399,00	1 242,49
10			Montáž soklíků z dlaždic keramických lepených rovných v do 90 mm	m	11,790	130,00	1 532,70
11			Obkladové pásky 8x30 cm x 9mm	ks	43,269	49,00	2 120,18
12			Montáž podlah keramických protiskluzných lepených	m2	9,818	768,00	7 540,22
13			dlaždice mrazuvzdorná, protiskluzová, 300x300x9 mm	m2	11,782	399,00	4 701,02
14			Podlahy řezání keramických dlaždic rovné	m	29,800	85,00	2 533,00
15			Montáž profilu dilatační spáry bez izolace v rovině dlažby	m	1,300	185,00	240,50
16			profil dilatační s bočními díly z PVC / CPE tl 10mm	m	1,625	157,00	255,13





17		Přesun hmot tonážní pro podlahy z dlaždic v objektech v do 6 m	t	1,544	1 210,00	1 868,24
----	---	--	---	-------	----------	----------

VRN - Vedlejší rozpočtové náklady

3 160,00

VRN9 - Ostatní náklady

3 160,00

18		Doprava osob, stavebního materiálu, strojů a pomocných zařízení	kpl	1,000	2 580,00	2 580,00
19		Odvoz, likvidace a polatek za staveništní odpad	kpl	1,000	580,00	580,00

# KRYCÍ LIST ROZPOČTU

Stavba: #ODKAZ!

**Objekt: 2005192SST - Hasiči - schodiště vchod budova A**

JKSO:

CC-CZ:

Místo:

Datum: 14.05.2020

Objednatel:

IČ:

DIČ:

Zhotovitel:

Štefl stavitelství s.r.o.

IČ: 28138007

DIČ: CZ28138007

Projektant:

IČ:

DIČ:

Zpracovatel:



IČ:

DIČ:

Poznámka:

Náklady z rozpočtu	26 542,68
Ostatní náklady	0,00
<b>Cena bez DPH</b>	<b>26 542,68</b>

DPH základní	21,00%	ze	26 542,68	5 573,96
snížená	15,00%	ze	0,00	0,00

**Cena s DPH v CZK 32 116,64**

**Projektant**

Datum a podpis: Razítko

**Zpracovatel**

Datum a podpis: Razítko

**Objednavatel**

Datum a podpis: Razítko

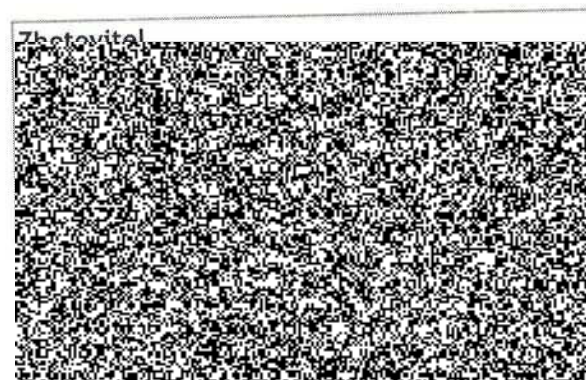

# REKAPITULACE ROZPOČTU

Stavba: #ODKAZ!

**Objekt:** 2005192SST - Hasiči - schodiště vchod budova A

Místo:

Datum: 14.05.2020

Objednatel:

Projektant:

Žhotovitel: Štefl stavitelství s.r.o.

Zpracovatel:



Kód - Popis	Cena celkem [CZK]
<b>1) Náklady z rozpočtu</b>	<b>26 542,68</b>
HSV - Práce a dodávky HSV	3 553,66
9 - Ostatní konstrukce a práce, bourání	3 553,66
96 - Bourání konstrukcí	3 553,66
PSV - Práce a dodávky PSV	19 429,02
771 - Podlahy z dlaždic	19 429,02
VRN - Vedlejší rozpočtové náklady	3 560,00
VRN9 - Ostatní náklady	3 560,00
<b>2) Ostatní náklady</b>	<b>0,00</b>
<b>Celkové náklady za stavbu 1) + 2)</b>	<b>26 542,68</b>

# ROZPOČET

Stavba: #ODKAZ!

Objekt: 2005192SST - Hasiči - schodiště vchod budova A

Místo:

Datum: 14.05.2020

Objednatel:

Projektant:

Zhotovitel: Štefl stavitelství s.r.o.

Zpracovatel:



PČ	Typ	Kód	Popis	MJ	Množství	J.cena [CZK]	Cena celkem [CZK]
----	-----	-----	-------	----	----------	--------------	-------------------

## Náklady z rozpočtu

26 542,68

### HSV - Práce a dodávky HSV

3 553,66

9 - Ostatní konstrukce a práce, bourání

3 553,66

96 - Bourání konstrukcí

3 553,66

1			Demontáž obkladů stupnic z dlaždic keramických kladených do malty š do 350 mm	m	14,900	135,00	2 011,50
2			Demontáž obkladů podstupnic z dlaždic keramických kladených do malty v do 250 mm	m	13,200	85,00	1 122,00
3			Demontáž soklíků kladených do malty schodišťových	m	1,840	64,00	117,76
4			Odstranění hran schodišťových	m	12,600	24,00	302,40

### PSV - Práce a dodávky PSV

19 429,02

771 - Podlahy z dlaždic

19 429,02

5			Penetrační nátěr podlahy na podklad	m2	6,318	85,00	537,03
6			Vyrovnání podkladu stěrkou	m2	6,318	282,00	1 781,68
7			Montáž obkladů stupnic z dlaždic protiskluzných keramických lepených š do 350 mm	m	14,900	421,00	6 272,90
8			dlaždice mrazuvzdorná, protiskluzová , 300x300x9 mm	m2	5,409	399,00	2 158,19
9			Montáž obkladů podstupnic z dlaždic protiskluzných keramických lepených v do 200 mm	m	13,200	389,00	5 134,80
10			dlaždice mrazuvzdorná, protiskluzová , 300x300x9 mm	m2	2,284	399,00	911,32
11			Montáž soklíků z dlaždic keramických lepených rovných v do 90 mm	m	1,840	130,00	239,20
12			Obkladové pásy 8x30 cm x 9mm	ks	6,753	49,00	330,90
13			Podlahy řezání keramických dlaždic rovné	m	15,000	85,00	1 275,00
14			Podlahy řezání keramických dlaždic - kulatý otvor	m	4,000	76,00	304,00



15		Přesun hmot tonážní pro podlahy z dlaždic v objektech v do 6 m	t	0,400	1 210,00	484,00
----	---	--	---	-------	----------	--------

VRN - Vedlejší rozpočtové náklady

3 560,00

VRN9 - Ostatní náklady

3 560,00

16		Doprava osob, stavebního materiálu, strojů a pomocných zařízení	kpl	1,000	2 580,00	2 580,00
17		Odvoz, likvidace a polatek za staveništní odpad	kpl	1,000	980,00	980,00

# KRYCÍ LIST ROZPOČTU

Stavba: #ODKAZ!

**Objekt:** 2005193SST - Hasiči - schodiště vnitřní budova C

JKSO:

CC-CZ:

Místo:

Datum: 14.05.2020

Objednatel:

IČ:

DIČ:

Zhotovitel:

Štefl stavitelství s.r.o.

IČ: 28138007

DIČ: CZ28138007

Projektant:

IČ:

DIČ:

Zpracovatel:

IČ:

DIČ:

Poznámka:

Náklady z rozpočtu				38 669,55
Ostatní náklady				0,00
<b>Cena bez DPH</b>				<b>38 669,55</b>
DPH základní	21,00%	ze	38 669,55	8 120,61
snížená	15,00%	ze	0,00	0,00

**Cena s DPH**

**v CZK**

**46 790,16**

Projektant

Datum a podpis:

Razítko

Zpracovatel

Datum a podpis:

Razítko

Objednavatel

Datum a podpis:

Razítko

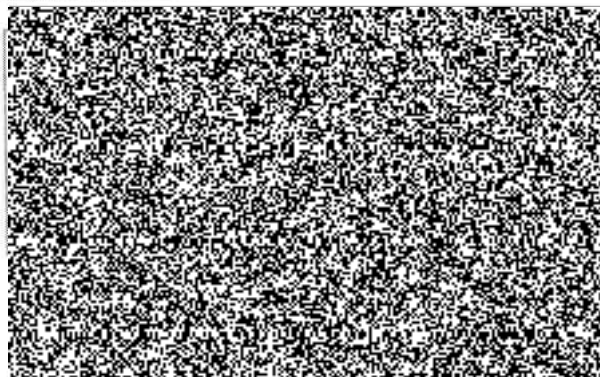

# REKAPITULACE ROZPOČTU

Stavba: #ODKAZ!

**Objekt:** 2005193SST - Hasiči - schodiště vnitřní budova C

Místo:

Datum: 14.05.2020

Objednatel:

Projektant:

Zhotovitel:

Štefl stavitelství s.r.o.

Zpracovatel:



Kód - Popis	Cena celkem [CZK]
<b>1) Náklady z rozpočtu</b>	<b>38 669,55</b>
HSV - Práce a dodávky HSV	4 701,09
62 - Úprava povrchů vnějších	3 719,25
9 - Ostatní konstrukce a práce, bourání	981,84
96 - Bourání konstrukcí	981,84
PSV - Práce a dodávky PSV	31 008,46
771 - Podlahy z dlaždic	31 008,46
VRN - Vedlejší rozpočtové náklady	2 960,00
VRN9 - Ostatní náklady	2 960,00
<b>2) Ostatní náklady</b>	<b>0,00</b>
<b>Celkové náklady za stavbu 1) + 2)</b>	<b>38 669,55</b>

# ROZPOČET

Stavba:

**Objekt:** 2005193SST - Hasiči - schodiště vnitřní budova C

Místo:

Datum: 14.05.2020

Objednatel:

Projektant:

Zhotovitel: Štefl stavitelství s.r.o.

Zpracovatel:



PČ	Typ	Kód	Popis	MJ	Množství	J.cena [CZK]	Cena celkem [CZK]
----	-----	-----	-------	----	----------	--------------	-------------------

## Náklady z rozpočtu

**39 269,55**

### HSV - Práce a dodávky HSV

**4 701,09**

#### 62 - Úprava povrchů vnějších

**3 719,25**

1			Zednické začištění - hlavní vchod A	m2	6,750	354,00	2 389,50
2			Nátěr stěn, vnější barva silikonová - hlavní vchod A	m2	6,750	197,00	1 329,75

#### 9 - Ostatní konstrukce a práce, bourání

**981,84**

#### 96 - Bourání konstrukcí

**981,84**

3			Demontáž obkladů stupnic z dlaždic keramických kladených do malty š do 350 mm - schodiště vrchní stupeň	m	3,300	135,00	445,50
4			Demontáž obkladů podstupnic z dlaždic keramických kladených do malty v do 250 mm	m	3,300	85,00	280,50
5			Demontáž soklíků kladených do malty schodišťových	m	2,760	64,00	176,64
6			Odstranění hran schodišťových	m	3,300	24,00	79,20

### PSV - Práce a dodávky PSV

**31 008,46**

#### 771 - Podlahy z dlaždic

**31 008,46**

7			Odmaštění dlaždic	m2	6,930	83,00	575,19
8			Provedení adhezního můstku	m2	6,930	78,00	540,54
9			Adhezni můstek	kg	8,900	215,00	1 913,50
10			Montáž obkladů stupnic z dlaždic protiskluzných keramických lepených š do 350 mm	m	23,100	421,00	9 725,10
11			dlaždice mrazuvzdorná, protiskluzová, 300x300x9 mm	m2	8,385	399,00	3 345,62
12			Montáž obkladů podstupnic z dlaždic protiskluzných keramických lepených v do 200 mm	m	23,100	389,00	8 985,90
13			dlaždice mrazuvzdorná, protiskluzová, 300x300x9 mm	m2	3,996	399,00	1 594,40



14		Montáž soklíků z dlaždic keramických lepených rovných v do 90 mm	m	2,760	130,00	358,80
15		Obkladové pásky 8x30 cm x 9mm	ks	10,129	49,00	496,32
16		Podlahy řezání keramických dlaždic rovné	m	32,760	85,00	2 784,60
17		Přesun hmot tonážní pro podlahy z dlaždic v objektech v do 6 m	t	0,569	1 210,00	688,49

VRN - Vedlejší rozpočtové náklady

2 960,00

VRN9 - Ostatní náklady

2 960,00

18		Doprava osob, stavebního materiálu, strojů a pomocných zařízení	kpl	1,000	2 580,00	2 580,00
19		Odvoz, likvidace a polatek za staveništní odpad	kpl	1,000	380,00	380,00