



## Smlouva o dílo o údržbě veřejné zeleně

**Smlouva o dílo o údržbě veřejné zeleně** se uzavírá v souladu s §§ 536 až 565 zák. č. 513/1991 Sb., obchodního zákoníku, ve znění pozdějších předpisů, mezi těmito smluvními stranami:

### smluvní strany:

#### **Městská část PRAHA 2**

náměstí Míru 20, 120 39 Praha 2

IČ : 00063461

zastoupená [redacted] zástupcem starosty

bankovní spojení: [redacted]

č.ú. [redacted]

(dále jen „objednatel“)

**a**

#### **Společnost: ARS AMOENA, s.r.o.**

sídlo: Nepovolená 1320, 107 00 Praha 10 - Dubeč

IČ: 26 68 94 72

DIČ: CZ 26689472

Zastoupená: [redacted]

bankovní spojení: [redacted]

č.ú.: [redacted]

zapsaná v obchodním rejstříku vedeném Městským soudečm v Praze, oddíl C, vložka 33995

(dále jen „zhotovitel“)

### **1. Předmět smlouvy**

1.1. Předmětem této smlouvy je závazek zhotovitele provádět práce a služby spočívající v celoroční údržbě veřejné zeleně a dále provádění zimní údržby odstraňováním sněhu a námrazy a zajištění schůdnosti posypem inertním materiálem na vybraných komunikacích (dále jen „práce“) v níže uvedených parcích, nacházejících se na území Městské části Praha 2:

**Libušinka  
Bastion XXXI**

1.2. Specifikace místa plnění, resp. jednotlivých ploch je uvedena v příloze č. 1 této smlouvy.

1.3. Podrobné popisy jednotlivých ploch jsou uvedeny v příloze č. 2 této smlouvy.

1.4. Rozsah prováděných prací je uveden v příloze č. 3 této smlouvy.

1.5. Vybrané komunikace určené k provádění zimní údržby jsou graficky znázorněny v příloze v mapě, která tvoří přílohu č. 4 této smlouvy.

## 2. Práva a povinnosti smluvních stran

### 2.1. Zhotovitel odpovídá objednateli:

- 1) za kvalitu, všeobecnou a odbornou správnost prováděných prací a předpisů při používání chemikálií (hnojiva, postřiky) a dalšího materiálu a věcí používaných při provádění sjednaných prací;
- 2) za škody na majetku objednatele, event. zdraví jeho zaměstnanců a návštěvníků parku objednatele vzniklé protiprávním jednáním pracovníků zhotovitele a porušením platných předpisů a norem pro poskytování služeb, používáním přístrojů a prostředků neodpovídajících platným čs. normám případně jiným nesprávným postupem;
- 3) za odevzdání všech věcí nalezených vlastními pracovníky zhotovitele na místech prováděných prací pověřeným osobám určeným objednatelem (doklady, peněženky, předměty z drahých kovů apod.);
- 4) za nepravdivé poskytnutí informací objednateli při zjištění závad v prostoru prováděných prací.

### 2.2. Zhotovitel se zavazuje po ukončení platnosti této smlouvy předat prostory v řádném stavu zpět objednateli.

### 2.3. Zhotovitel se dále zavazuje postupovat při plnění předmětu díla v souladu s platnými obecně závaznými právními předpisy a platnými normami, zejména Práce s půdou – ČSN 83 9011, Výsadba rostlin – ČSN 83 9021, Zakládání trávníků – ČSN 83 9031, Ochrana stromů – ČSN 83 9061, Technicko-biologické způsoby stabilizace terénu- stabilizace výsevy, výsadbami, konstrukcemi ze živých a neživých materiálů a stavebních prvků, kombinované konstrukce – ČSN 83 9041, Rozvojová a udržovací péče o vegetační plochy - ČSN 83 9051, které se vztahují na provádění předmětné veřejné zakázky.

### 2.4. Zhotovitel je povinen neprodleně (do 24 hodin od zjištění ) hlásit objednateli jakékoliv poškození majetku objednatele, zejména veřejné zeleně, mobiliáře, cest, vodních prvků, závlahových systémů a ostatních staveb nacházejících se v parcích, uvedených v článku 1. Předmět smlouvy.

### 2.5. Objednatel se zavazuje:

- 1) poskytovat zhotoviteli v rámci provádění sjednaných prací možnost pronájmu nebytových prostor vhodných pro technické zázemí;
- 2) vytvořit pracovníkům zhotovitele veškeré podmínky pro řádný výkon jejich práce.
- 3) uhradit zhotoviteli cenu za provedené práce dle čl. 3 této smlouvy.

### **3. Cena a platební podmínky**

- 3.1. Ceny za jednotlivé práce (uvedené bez DPH) za jeden rok a jejich přesný rozsah jsou uvedeny v příloze č. 3 této smlouvy.
- 3.2. Celková cena díla za jeden rok je nejvyšší přípustná a činí:  
161 040,14 Kč bez DPH + DPH v zákonné výši
- 3.3. Zhotovitel bude provedené práce fakturovat měsíčně, a to nejpozději do 10. dne měsíce následujícího po provedení prací a po splnění povinností v čl. 4. odst. 4.2. této smlouvy. Řádně vyhotovená faktura se všemi jejími náležitostmi včetně rozpisu provedených prací dle přílohy č. 3 smlouvy bude předložena objednateli ke kontrole její správnosti. Řádně vyhotovená faktura je splatná na účet zhotovitele do 30 dní ode dne doručení.
- 3.4. Při nesrovnalostech ve fakturaci má objednatel právo vyžadovat vystavení nové faktury obsahující správné údaje. Od doručení nové faktury běží nová lhůta splatnosti.
- 3.5. Při prodlení se zaplacením faktury má zhotovitel právo účtovat úrok z prodlení ve výši 0,05 % z fakturované částky za každý den prodlení.

### **4. Provádění prací a jejich kontrola**

- 4.1. Po dohodě se zhotovitelem zadávají provedení jednotlivých prací v souladu s přílohou č. 3 pověřenými pracovníky vyjmenovanými v čl. 7. této smlouvy. Provedení jednotlivých prací bude takto zadáno nejméně jednou týdně, jinak dle potřeby, a to zápisem z jednání.
- 4.2. Zhotovitel je povinen vést pracovní deník, do kterého jsou denně čitelně zaznamenávány provedené činnosti, které musí být v souladu s činnostmi, uvedenými v příloze č. 3. Tento deník je zhotovitel povinen uschovat po dobu 1 roku ode dne zadání jednotlivých prací. Provedení činností objednatel potvrdí podpisem.
- 4.3. Provedené práce budou zhotovitelem fakturovány pro jednotlivé parky zvlášť.
- 4.4. V případě, že práce byly provedeny nekvalitně, neúplně nebo jinak v rozporu s obvyklou řádnou péčí zhotovitele, učiní zástupce objednatele okamžitě po takovém zjištění písemný zápis o této skutečnosti a písemně navrhne nápravná opatření. Objednatel a zhotovitel se dohodnou na termínu bezúplatného odstranění vad a učiní o této dohodě zápis do pracovního deníku.

### **5. Odpovědnost za vady, smluvní pokuta**

- 5.1. Zhotovitel je povinen provádět práce s odbornou péčí tak, aby nedocházelo ke škodám na majetku, životním prostředí, zdraví nebo jiným újmám. Při porušení této povinnosti a následném vzniku škody je zhotovitel povinen vzniklou škodu v plné míře nahradit.

- 5.2. Při nesplnění povinnosti zhotovitele provést práce provést dohodnuté v čl. 4.1. smlouvy včas, tj. dle zápisu do pracovního deníku, se sjednává pokuta ve výši 1.000,- Kč za každý kalendářní den prodlení.
- 5.3. Při nesplnění povinnosti zhotovitele odstranit vady v termínu dohodnutém v článku 4, odst. 4. 4. se sjednává pokuta ve výši 1.000,- Kč za každý případ.
- 5.4. Smluvní pokutu je třeba uplatnit u zhotovitele písemně. Objednatel je oprávněn uplatnit smluvní pokutu započtením proti nejbližší platbě, kterou je zhotoviteli povinen zaplatit dle článku 3.
- 5.5. Zaplacením smluvní pokuty dle čl. 5. odst. 5.3. a 5.4. není dotčeno právo domáhat se náhrady škody.

## **6. Trvání smlouvy**

- 6.1. Tato smlouva se uzavírá na dobu neurčitou.
- 6.2. Tuto smlouvu lze ukončit:
- dohodou smluvních stran,
  - písemnou výpovědí kterékoliv ze smluvních stran bez udání důvodu,
  - odstoupením od smlouvy z důvodu podstatného porušení smluvních povinností.
- 6.3. Výpovědní lhůta se sjednává v délce 3 měsíců pro objednatele 6 měsíců pro zhotovitele a začíná běžet prvním dnem měsíce následujícího po doručení výpovědi druhé smluvní straně.
- 6.4. Za podstatné porušení smluvních povinností s právem odstoupit od této smlouvy se považuje:
- a) ze strany objednatele opakované bezdůvodné prodlení s placením smluvní ceny nebo její části
  - b) ze strany zhotovitele opakované (nejméně 3x) provedení nekvalitních prací, ačkoliv byl již zhotovitel na každé takovéto nekvalitní provedení prací bezvýsledně upozorněn zápisem do pracovního deníku, nebo byl o něm jinak písemně vyrozuměn.

## **7. Ostatní ujednání**

7. 1. Zhotovitel bere na vědomí, že Městská část Praha 2 je na základě zák. č. 106/1999 Sb., ve znění pozdějších předpisů, subjektem povinným poskytovat na žádost třetí osoby informace vztahující se k působnosti MČ Praha 2. Zhotovitel třetím osobám na jejich žádost.

7.2. Smluvní strany se zavazují v průběhu platnosti smlouvy spolupracovat při realizaci jejího předmětu plnění. K tomuto účelu určí osoby odpovědné za řešení a vyřizování běžných záležitostí vyplývajících ze vzájemné součinnosti.

7.3. Požadavky z této smlouvy vzniklé projednávají za objednatele:

- [redacted] – ve věcech smluvních
- [redacted] e-mail: [redacted] -ve věcech provozních
- [redacted] e-mail: [redacted] ve věcech provozních.

7.4. Požadavky z této smlouvy vzniklé projednávají za zhotovitele:

- [redacted] – ve věcech smluvních
- [redacted] – ve věcech provozních

### **8. Závěrečná ustanovení**

8.1. Tato smlouva nabývá platnosti dnem podpisu zástupců obou smluvních stran a účinnosti 15 .10. 2011.

8.2. Tato smlouva je výrazem svobodné vůle obou smluvních stran, na důkaz čehož připojují zástupci obou smluvních stran své podpisy.

8.3. Tato smlouva je vyhotovena ve čtyřech stejnopisech, z nichž objednatel obdrží tři vyhotovení a zhotovitel jedno vyhotovení.

8.4. Veškeré změny této smlouvy lze uskutečnit pouze formou písemného číslovaného dodatku podepsaného oběma smluvními stranami.

8.5. Nedílnou součástí této smlouvy tvoří následující přílohy:

Příloha č. 1: Specifikace místa plnění

Příloha č. 2: Podrobné popisy jednotlivých ploch

Příloha č. 3: Seznam a cena jednotlivých činností

Příloha č.4: Mapa – grafické znázornění pěších komunikací, na kterých se v zimním období zajišťuje schůdnost

V Praze dne

*5. 10. 2011*

 ARS AMOENA s.r.o.  
Nepovolená 1320  
107 00 PRAHA 10  
DIČ: CZ26689472

zhotovitel

V Praze dne

*6. 10. 2011*



Zástupce starosty  
objednatel

**Specifikace místa plnění**

| název         | k.ú.          | parc.č. | výměra<br>(m <sup>2</sup> ) | zeleň<br>celkem | poznámka        |
|---------------|---------------|---------|-----------------------------|-----------------|-----------------|
| Bastion XXXI. | Nové<br>Město | 1432/1  | 1322                        | 1043            | nemov.kult.pam. |
|               | Nové<br>Město | 1433    | 543                         | 543             | nemov.kult.pam. |
| Vnislavova    | Vyšehrad      | 267/4   | 438                         | 438             |                 |
| <b>SOUČET</b> |               |         |                             | <b>2024</b>     |                 |

## Podrobný popis jednotlivých ploch

| Název            | Výměra<br>k.ú.m2 | Int. tř. | Záhony   |          |          |
|------------------|------------------|----------|----------|----------|----------|
|                  |                  |          | let      | tr       | růže     |
| Bastion<br>XXXI. | 1865             | I        | 0        | 0        | 0        |
| <b>CELKEM</b>    | <b>1865</b>      |          | <b>0</b> | <b>0</b> | <b>0</b> |

| Název            | Travníky   |          |          | Keře      |          |          |          |
|------------------|------------|----------|----------|-----------|----------|----------|----------|
|                  | 1:5        | 1 : 2    | 1 : 1    | pokr.     | zápoj    | rozv.    | sol.     |
| Bastion<br>XXXI. | 490        | 0        | 0        | 28        | 0        | 0        | 0        |
| <b>CELKEM</b>    | <b>490</b> | <b>0</b> | <b>0</b> | <b>28</b> | <b>0</b> | <b>0</b> | <b>0</b> |

| Název            | Stromy   |          |          |          |          | Živ.pl.  | Schod    |
|------------------|----------|----------|----------|----------|----------|----------|----------|
|                  | podš.    | skup.    | solit.   | záp.     | strom.   |          |          |
| Bastion<br>XXXI. | 0        | 0        | 4        | 0        |          | 0        | 0        |
| <b>CELKEM</b>    | <b>0</b> | <b>0</b> | <b>4</b> | <b>0</b> | <b>0</b> | <b>0</b> | <b>0</b> |

| Název            | Zdi       | Obru.    | Chod.      | Zpevněné plochy |          |           |            |
|------------------|-----------|----------|------------|-----------------|----------|-----------|------------|
|                  |           |          |            | asf.            | bet.     | mlat      | dlaž.      |
| Bastion<br>XXXI. | 62        | 0        | 245        | 0               | 0        | 60        | 615        |
| <b>CELKEM</b>    | <b>62</b> | <b>0</b> | <b>245</b> | <b>0</b>        | <b>0</b> | <b>60</b> | <b>615</b> |

| Název            | Lavičky  |           | Koše     | Rud.     | Úklidy<br>m2 | Posypy<br>bm |
|------------------|----------|-----------|----------|----------|--------------|--------------|
|                  | mob.     | stab.     |          |          |              |              |
| Bastion<br>XXXI. | 0        | 12        | 3        | 0        | 1586         | 245          |
| <b>CELKEM</b>    | <b>0</b> | <b>12</b> | <b>3</b> | <b>0</b> | <b>1586</b>  | <b>245</b>   |

| Název         | Výměra<br>k.ú.m2 | Int. tř. | Záhony   |          |          |
|---------------|------------------|----------|----------|----------|----------|
|               |                  |          | let      | tr       | růže     |
| Vnislavova    | 438              | IV       | 0        | 0        | 0        |
| <b>CELKEM</b> | <b>438</b>       |          | <b>0</b> | <b>0</b> | <b>0</b> |

| Název         | Travníky   |          |          | Keře     |           |          |          |
|---------------|------------|----------|----------|----------|-----------|----------|----------|
|               | 1:5        | 1:2      | 1:1      | pokr.    | zápoj     | rozv.    | sol.     |
| Vnislavova    | 243        | 0        | 0        | 0        | 44        | 0        | 0        |
| <b>CELKEM</b> | <b>243</b> | <b>0</b> | <b>0</b> | <b>0</b> | <b>44</b> | <b>0</b> | <b>0</b> |

| Název         | Stromy   |          |           |          |          | Živ.pl.  | Schod    |
|---------------|----------|----------|-----------|----------|----------|----------|----------|
|               | podš.    | skup.    | solit.    | záp.     | strom.   |          |          |
| Vnislavova    | 0        | 0        | 10        | 0        |          | 0        | 0        |
| <b>CELKEM</b> | <b>0</b> | <b>0</b> | <b>10</b> | <b>0</b> | <b>0</b> | <b>0</b> | <b>0</b> |

| Název         | Zdi      | Obru.    | Chod.    | Zpevněné plochy |          |          |          |
|---------------|----------|----------|----------|-----------------|----------|----------|----------|
|               |          |          |          | asf.            | bet.     | mlat     | dlaž.    |
| Vnislavova    | 0        | 0        | 0        | 0               | 0        | 0        | 0        |
| <b>CELKEM</b> | <b>0</b> | <b>0</b> | <b>0</b> | <b>0</b>        | <b>0</b> | <b>0</b> | <b>0</b> |

| Název         | Lavičky  |          | Koše     | Rud.     | Úklidy<br>m2 | Posypy<br>bm |
|---------------|----------|----------|----------|----------|--------------|--------------|
|               | mob.     | stab.    |          |          |              |              |
| Vnislavova    | 0        | 0        | 0        | 0        | 438          | 12           |
| <b>CELKEM</b> | <b>0</b> | <b>0</b> | <b>0</b> | <b>0</b> | <b>438</b>   | <b>12</b>    |

Doložka  
potvrzující, že byly splněny podmínky platnosti  
právního úkonu, ve smyslu ust. § 43 zákona č.  
131/2000 Sb., o hlavním městě Praze, ve znění  
pozdějších předpisů

Zveřejněno: od 27.8.2011 do 13.9.2011

Schváleno odsouhlaseno usnesením ZMČ RMČ  
č. 625 ze dne 27.9.2011

...  
ZMČ P2

...  
podpis člena  
ZMČ P2

Nehodící se škrtněte





Tabulka je pouze informativní (vliv klimatických podmínek). Vícepráce jsou konzultovány s pověřenými pracovníky objednatel. Příloha č.3  
Konečnou částku nelze překročit.

| Libušínska | Jedn.                                      | Svaž.            | Množství | Četnost           | Jedn.cena   | Celkem bez DPH      |
|------------|--|------------------|----------|-------------------|-------------|---------------------|
| <b>I</b>   |  |                  |          |                   |             |                     |
| 2          | Kosení trávníků odvoz do 20 km III.int.tr. | 1                | 243      | 7                 | 0,90 Kč     | 1 530,90 Kč         |
| 8          | Výhrabání s odvozem shrabků                | 1                | 243      | 1                 | 1,30 Kč     | 315,90 Kč           |
| 10         | Hrabání listů do 5 cm s odvozem shrabků    | 1                | 438      | 1                 | 2,50 Kč     | 1 095,00 Kč         |
| 13         | Hnojení naširoko NPK (2,0dkg/m2)           | 1                | 5        | 1                 | 2,50 Kč     | 12,50 Kč            |
| 17         | Provozdušnění                              | 1                | 0,0243   | 1                 | 3 400,00 Kč | 82,62 Kč            |
| 18         | Zasekání okrajů                            |                  | 178      | 2                 | 2,20 Kč     | 783,20 Kč           |
| <b>II</b>  |  |                  |          |                   |             |                     |
| 60         | Zmlaz.řez keřů netr. do 1,5 m prům.kor.    |                  | 33       | 1                 | 24,00 Kč    | 792,00 Kč           |
| 61         | Zmlaz.řez keřů netr. do 3 m prům.kor.      |                  | 11       | 1                 | 35,00 Kč    | 385,00 Kč           |
| 62         | Průklest keřů netr. do 1,5 m               |                  | 33       | 1                 | 18,00 Kč    | 594,00 Kč           |
| 63         | Průklest keřů netr. do 3 m                 |                  | 11       | 1                 | 24,00 Kč    | 264,00 Kč           |
| 68         | Odstr.nevhod.dřevin do 1 m s pařezem       | 1                | 28       | 1                 | 48,00 Kč    | 1 344,00 Kč         |
| 73         | Vypleti                                    |                  | 195      | 1                 | 7,70 Kč     | 1 501,50 Kč         |
| 74         | Rytí                                       |                  | 195      | 1                 | 4,00 Kč     | 780,00 Kč           |
| <b>III</b> | <b>STROMY</b>                              |                  |          |                   |             |                     |
| 80         | Průklest běžný                             |                  | 10       | 1                 | 180,00 Kč   | 1 800,00 Kč         |
| <b>IV</b>  | <b>MATERIÁL</b>                            |                  |          |                   |             |                     |
| 97         | NPK  |                  | 5        | 1                 | 12,30 Kč    | 61,50 Kč            |
| <b>V</b>   | <b>NESTAVEBNÍ PRÁCE</b>                    |                  |          |                   |             |                     |
| 102        | Úklid ploch - II.intenz.tř.                |                  | 8        | 12                | 82,00 Kč    | 7 872,00 Kč         |
| <b>VI</b>  | <b>HODINOVÁ ZÚČTOVACÍ SAZBA</b>            |                  |          |                   |             |                     |
| 103        | Zimní úklid                                |                  | 12       | 22                | 1,00 Kč     | 264,00 Kč           |
|            |  | hodina odbor.pr. | 10       | 6                 | 150,00 Kč   | 9 000,00 Kč         |
|            |  | hod pom.pr.      | 5        | 6                 | 82,00 Kč    | 2 460,00 Kč         |
| <b>VII</b> | <b>NESTAVEBNÍ PRÁCE</b>                    |                  |          | <b>1x měsíčně</b> |             |                     |
| 104        | Likvidace komun. odpadu                    |                  | 1        | 12                | 370,00 Kč   | 4 440,00 Kč         |
| 105        | Likvidace biol. odpadu                     |                  | 2        | 12                | 200,00 Kč   | 4 800,00 Kč         |
|            | <b>Celkem</b>                              |                  |          |                   |             | <b>40 178,12 Kč</b> |

|                                    | veštit.          | svaz. | lmnozstvi | Cetnost | Jedn.cena   | Celkem bez DPH       |
|------------------------------------|------------------|-------|-----------|---------|-------------|----------------------|
| <b>I TRÁVNÍKY</b>                  |                  |       |           |         |             |                      |
| 2                                  | m2               | 1     | 553       | 12      | 0,90 Kč     | 5 972,40 Kč          |
| 8                                  | m2               | 1     | 553       | 1       | 1,50 Kč     | 829,50 Kč            |
| 10                                 | m2               | 1     | 553       | 2       | 2,50 Kč     | 2 765,00 Kč          |
| 13                                 | m2               | 1     | 553       | 2       | 2,50 Kč     | 2 765,00 Kč          |
| 16                                 | m2               | 1     | 553       | 2       | 1,60 Kč     | 1 769,60 Kč          |
| 17                                 | ha               | 1     | 0,0553    | 1       | 3 400,00 Kč | 188,02 Kč            |
| 18                                 | bm               |       | 480       | 2       | 2,20 Kč     | 2 112,00 Kč          |
| <b>II KERÉ</b>                     |                  |       |           |         |             |                      |
| 62                                 | ks               |       | 307       | 0,3     | 12,00 Kč    | 1 105,20 Kč          |
| 68                                 | m2               | 1     | 2         | 1       | 48,00 Kč    | 96,00 Kč             |
| 73                                 | m2               | 1     | 36        | 6       | 7,70 Kč     | 1 663,20 Kč          |
| 74                                 | m2               | 1     | 36        | 6       | 1,60 Kč     | 345,60 Kč            |
| <b>III STROMY</b>                  |                  |       |           |         |             |                      |
| 80                                 | ks               |       | 4         | 1       | 180,00 Kč   | 720,00 Kč            |
| 81                                 | ks               |       | 4         | 1       | 40,00 Kč    | 160,00 Kč            |
| <b>IV MATERIÁL</b>                 |                  |       |           |         |             |                      |
| 97                                 | kg               |       | 95        | 1       | 12,30 Kč    | 1 168,50 Kč          |
| 98                                 | l                |       | 0,5       | 1       | 360,00 Kč   | 180,00 Kč            |
| <b>V NESTAVEBNÍ PRÁCE</b>          |                  |       |           |         |             |                      |
| 102                                | hod/měs          |       | 30        | 12      | 82,00 Kč    | 29 520,00 Kč         |
| <b>VI HODINOVÁ ZÚČTOVACÍ SAZBA</b> |                  |       |           |         |             |                      |
| 103                                | bm               |       | 871       | 22      | 1,00 Kč     | 19 162,00 Kč         |
|                                    | hodina odbor.pr. |       | 10        | 12      | 150,00 Kč   | 18 000,00 Kč         |
|                                    | hod pom.pr.      |       | 20        | 12      | 82,00 Kč    | 19 680,00 Kč         |
| <b>VII NESTAVEBNÍ PRÁCE</b>        |                  |       |           |         |             |                      |
| 104                                | m3/měs           |       | 1,5       | 12      | 370,00 Kč   | 6 660,00 Kč          |
| 105                                | m3/měs           |       | 2,5       | 12      | 200,00 Kč   | 6 000,00 Kč          |
|                                    |                  |       |           |         |             |                      |
| <b>Celkem za jeden rok</b>         |                  |       |           |         |             | <b>120 862,02 Kč</b> |

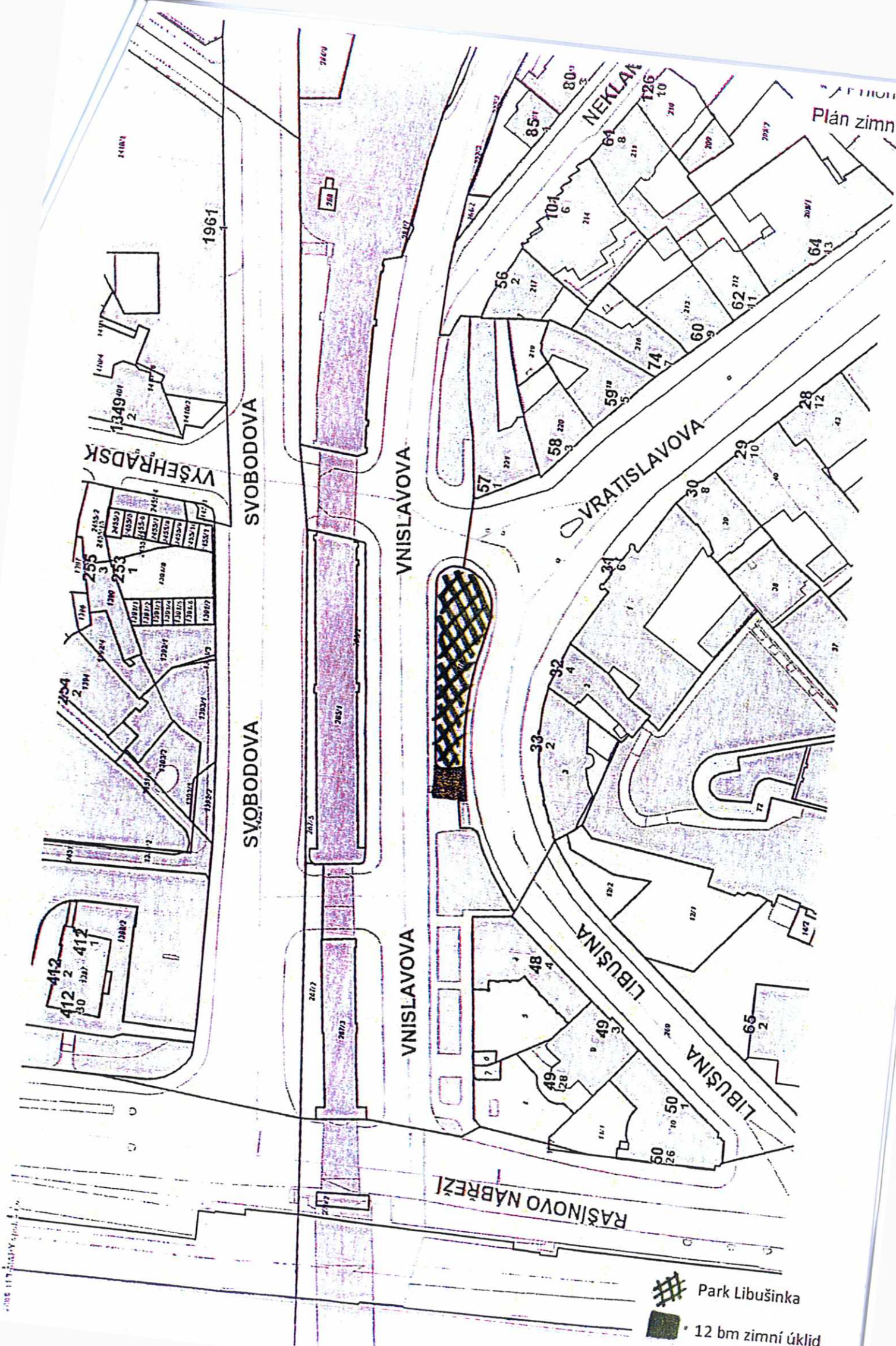
| LOKALITA       | CELKEM        |
|----------------|---------------|
| LIBUŠINKA      | 40 178,12 Kč  |
| BASTION XXXI   | 120 862,02 Kč |
| CELKEM BEZ DPH | 161 040,14 Kč |
| CELKEM S DPH   | 193 248,17 Kč |



-  Park Libušinka
-  12 bm zimní úklid

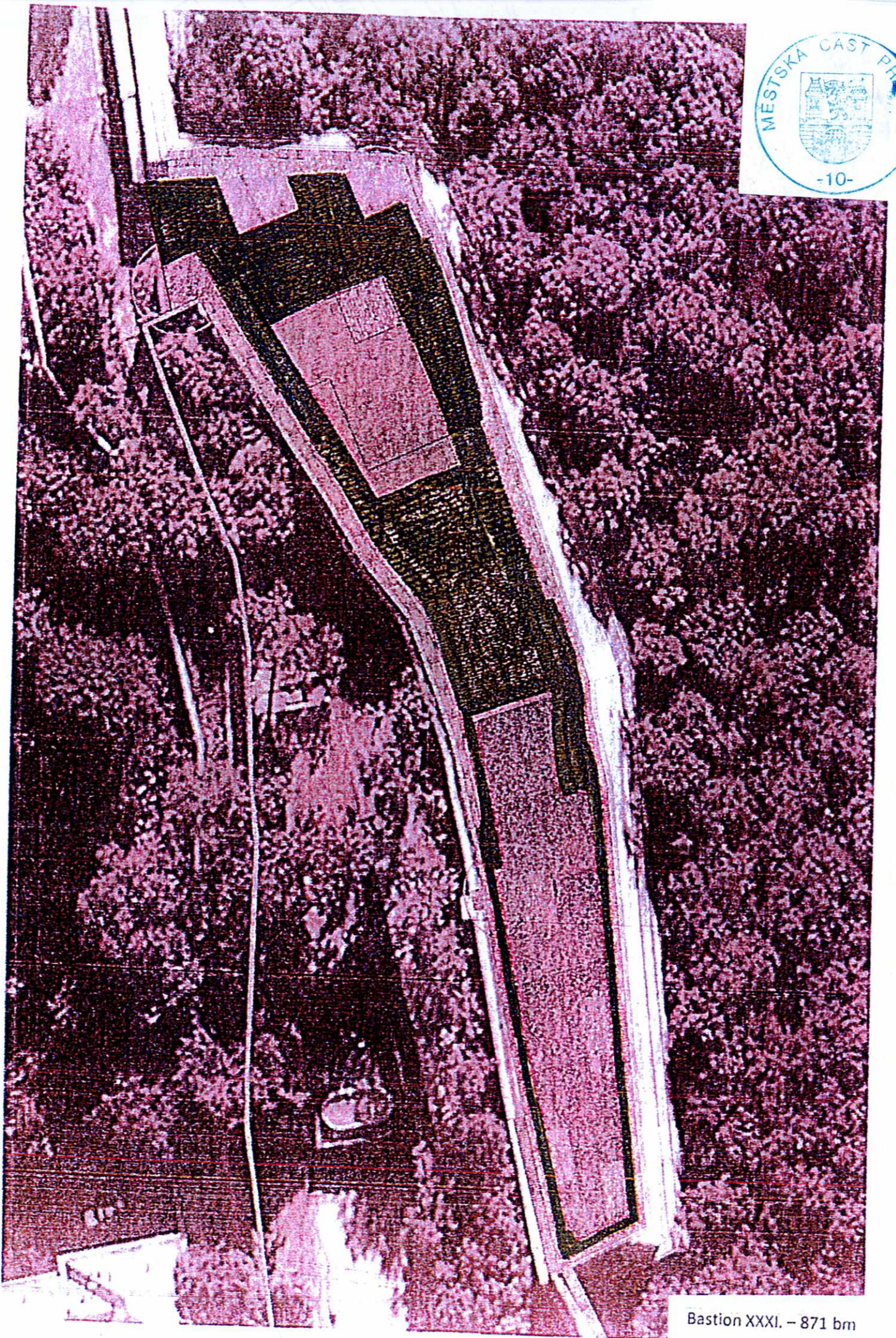

Bastion XXXI. - 871 bm