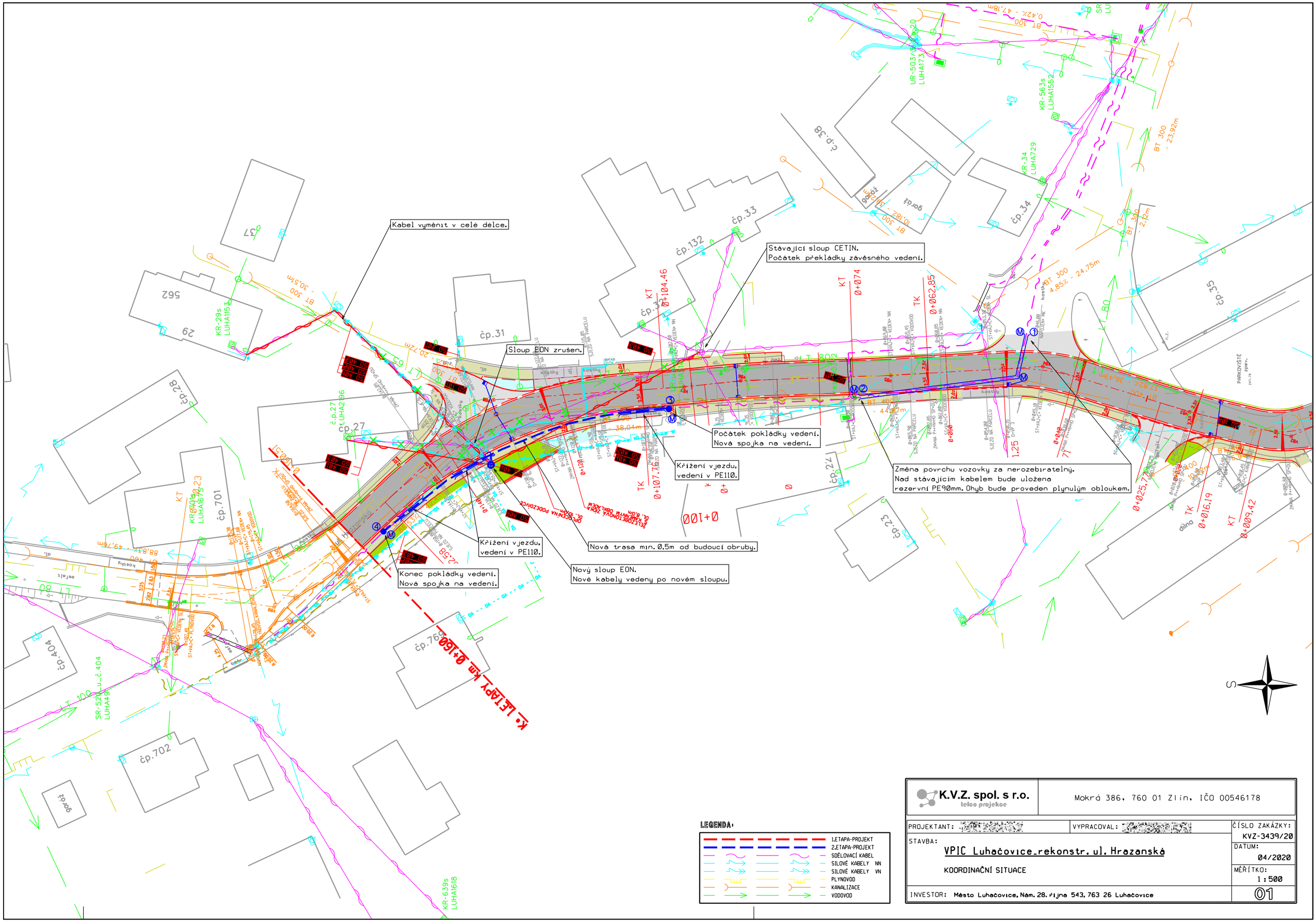
Kabel vyměnit v celé délce.
Stávající sloup CETIN.
Počátek překládky závěsného vedení.
Sloup EON zrušen.
Počátek pokládky vedení.
Nová spojka na vedení.
Křížení vjezdu,
vedení v PE110.
Změna povrchu vozovky za nerozebiratelný.
Nad stávajícím kabelem bude uložena
rezervní PE90mm. Ohyb bude proveden plynulým obloukem.
Křížení vjezdu,
vedení v PE110.
Nová trasa min. 0,5m od budoucí obruby.
Konec pokládky vedení.
Nová spojka na vedení.
Nový sloup EON.
Nové kabely vedeny po novém sloupu.
K. LETAPY km 0+160
čp.31
čp.33
čp.34
čp.35
čp.27
čp.28
čp.701
čp.702
čp.404
čp.769
čp.132
čp.38
čp.23
LEGENDA:
1.ETAPA-PROJEKT
2.ETAPA-PROJEKT
SDĚLOVACÍ KABEL
SILOVÉ KABELY NN
SILOVÉ KABELY VN
PLYNOVOD
KANALIZACE
VODOVOD
K.V.Z. spol. s r.o.
telco projekce
Mokrá 386, 760 01 Zlín, IČO 00546178
PROJEKTANT:
VYPRACOVAL:
ČÍSLO ZAKÁZKY: KVZ-3439/20
STAVBA:
VPIC Luhačovice_rekonstr. ul. Hrazanská
KOORDINAČNÍ SITUACE
DATUM: 04/2020
MĚŘÍTKO: 1:500
INVESTOR: Město Luhačovice, Nám. 28. října 543, 763 26 Luhačovice
01