

## Dodatek č. 2 ke smlouvě o dílo

(k č. j. KRPM-40229/ČJ-2019-1400VZ)

### Smluvní strany

**Objednatel:** Česká republika – Krajské ředitelství policie Olomouckého kraje  
Sídlo: tř. Kosmonautů 189/10, Hodolany, 779 00 Olomouc  
Zastoupená: plk. Ing. Liborem Krejčíříkem, náměstkem ředitele pro ekonomiku

Kontaktní osoby a zástupci ve věcech technických:

RNDr. Josef Kaštil, vedoucí oddělení správy nemovitého majetku  
Stanislav Haltmar, stavební skupina, tel. 974 761 582  
Vladimír Blaho, stavební skupina, tel. 974 761 584  
Ing. Stanislav Prokeš, silnoproudá a slaboproudá technika,  
tel. 974 761 281  
Ing. Bc. Barbora Soukupová, referent životního prostředí,  
tel. 974 761 577

E-mail:   
IČO: 720 51 795  
DIČ: není plátcem DPH  
Bankovní spojení: ČNB, pobočka Ostrava  
Číslo účtu: 20931881/0710  
ID datové schránky: 6jwhpv6  
(dále jen „objednatel“)

Technický dozor stavebníka: Ing. Antonín Vlček, číslo autorizace - 1200664

a

**Zhotovitel:** **MANAG, a.s.**  
Sídlo: Zarámí 92, 760 01 Zlín  
Zastoupená: Ing. Romanem Kavečkou, členem představenstva  
Kontaktní osoby a zástupci ve věcech technických:

Ing. Antonín Suchý, člen představenstva  
Tel.:   
E-mail:  
IČO: 47906898  
DIČ: CZ47906898  
Bankovní spojení: Komerční banka a.s.  
Číslo účtu: 1117205661/0100  
ID datové schránky: 8dee3jf

zapsaná v obchodním rejstříku vedeném Krajským soudem v Brně, oddíl B, vložka 984  
(dále jen „zhotovitel“)

uzavřely ve smyslu § 2586 a násl. zákona č. 89/2012 Sb., občanský zákoník, v účinném znění, na plnění veřejné zakázky s názvem „**KŘP Omk – FKSP – ÚZ Plumlov – rekonstrukce objektu I. etapa**“ dne 20. 9. 2019 pod č. j. KRPM-40229/ČJ-2019-1400VZ smlouvu o dílo (dále také jen „smlouva“), ke které dále uzavírají tento dodatek č. 2 (dále jen „dodatek č. 2“).

## I.

Obě smluvní strany se dohodly na uzavření dodatku č. 2, kterým se vzhledem ke sjednaným „vícepracím“ a „méněpracím“ v celkové výši 1 179 956,97 Kč včetně DPH, jež vznikly v průběhu provádění díla a jsou uvedeny v Záznamu o posouzení změn stavby v průběhu realizace a tvoří přílohu tohoto dodatku č. 2, mění cena za zhotovení díla a Článek IV. odst. 1 smlouvy zní nově následovně:

**Článek IV.  
Cena díla**

1. Cena díla je stanovena na základě nabídkové ceny, kterou zhotovitel předložil ve své nabídce na předmětnou veřejnou zakázku. Celková cena díla je tvořena součtem všech položek uvedených v kompletním soupisu prací a materiálů nutných k provedení díla dle „výkazu výměr“.

**Celková cena díla:**

Původní cena díla vč. Dodatku č. 1 bez DPH	55 490 834,78
Navýšení dle Dodatku č. 2	975 171,06
Cena celkem	56 466 005,84
Sazba DPH (21 %):	11 857 861,22
Celková cena díla včetně DPH činí:	<b>68 323 867,06</b>

## II.

1. V ostatních částech zůstává Smlouva beze změn.
2. Dodatek č. 2 nabývá platnosti dnem jeho podepsání zástupci obou smluvních stran.
3. Dodatek č. 2 nabývá účinnosti dnem zveřejnění v registru smluv dle zákona č. 340/2015 Sb., o zvláštních podmínkách účinnosti některých smluv, uveřejňování těchto smluv a o registru smluv, ve znění pozdějších předpisů (dále jen „zákon o registru smluv“).
4. Smluvní strany souhlasí se zveřejněním dodatku č. 2 v registru smluv dle zákona o registru smluv. Zveřejnění dodatku č. 2 provede objednatel.
5. Dodatek č. 2 je vyhotoven ve čtyřech stejnopisech, z nichž jeden obdrží zhotovitel a tři objednatel.
6. Nedílnou součástí dodatku č. 2 je Položkový rozpočet víceprací a méněprací (změnové listy č. 1-4)

V Olomouci dne:

Ve Zlíně dne: 3. 6. 2020

26.05.2020

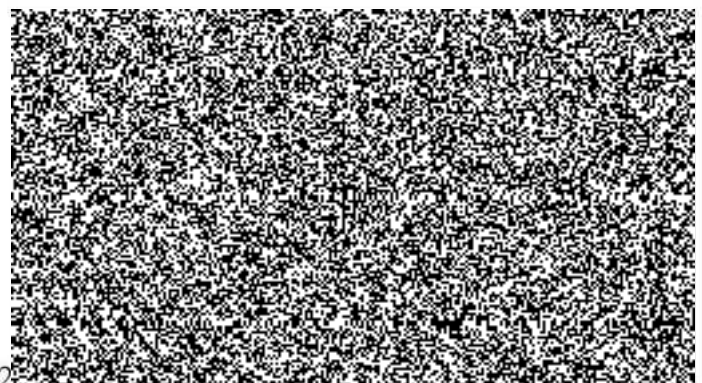
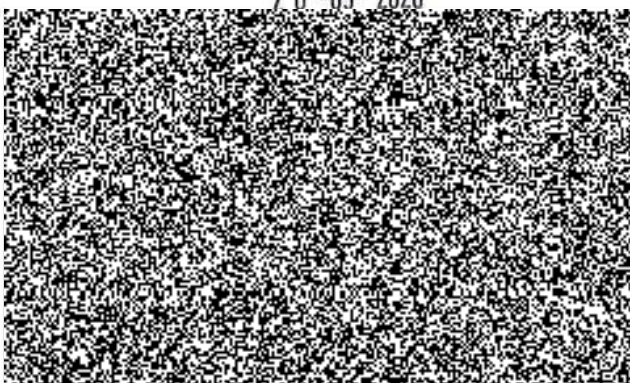



**Změnový list číslo 1****Identifikace akce**

Název akce:	KŘM Omk - FKSP ÚZ Plumlov -rekonstrukce objektu I.etapa
Číslo akce SMVS:	014V12200 0001
Objednatel:	ČR – Krajské ředitelství policie Olomouckého kraje, Tř. Kosmonautů 189/10, 779 00 Olomouc
Zhotovitel:	Manag a.s., Zarámí 92 , 760 01 Zlín
Projektant:	Ing.Lenka Struhárová - Jančaříková,Ph.D.,MBA, 763 07 Velký Ořechov 177

**Předmět změnového listu**

Změna podchycení základů

**Část díla dotčená změnovým listem**

SO 01 hlavní budova - 1.PP

**Popis změny, popis technického řešení****Původní řešení dle smluvní (tendrové) dokumentace :**

Statické zajištění stávajícího objektu hlavní budovy z důvodu plánované přístavby je dle PD navrženo etapovým podbetonováním stávajících základových pasů. Předpokládaná úroveň základové spáry stávajících základů počítala s hloubkou cca - 6,300 m od úrovně podlahy 2.NP. Hloubka základové spáry podbetonování je - 7,500 m od úrovně podlahy 2.NP. Provedení základových pasů neodpovídá stavu zakreslenému v archivní dokumentaci.

**Nové řešení :**

Základy stávajícího objektu hlavní budovy je nutno prohloubit až na úroveň základové spáry 1.PP t. j. - 7,500 m. Podchycení bude provedeno podbetonováním prostým betonem s použitím urychlovače tvrdnutí. Jednotlivé záběry budou bedněné a ukládání betonové směsi bude prováděno z interiéru objektu. Šířka podbetonávky bude 1200 mm a šířka jednoho záběru max. 1200 mm. S podchycením se začne uprostřed v místě kaverny a další záběry se budou provádět šachovnicovým způsobem na obě strany prvního záběru. Toto řešení podchycení základů stávajícího objektu z východní strany navrhl statik Ing. Kratochvíl.

**Zdůvodnění změny :**

Důvodem změny je prohloubení základové spáry hlavní budovy až na úroveň základové spáry přístavby a statické zajištění základového pasu pod železobetonovou deskou.

**Vliv změny na výkresovou dokumentaci :**

Návrh nového podchycení stávajícího objektu zpracuje generální projektant ve spolupráci se statikem.

**Záznamy o změně ve stavebním deníku a zápisech z KD:**

Zápis z KD ze dne 9.10.2019

**Předpokládaný vliv na termín, kvalitu, cenu díla :**

Vliv na termín dokončení díla : Změna bude mít vliv na termín dokončení díla.

Vliv na kvalitu díla: Dojde k zajištění statiky celé budovy.

Vliv na cenu: Cena se navyšuje.

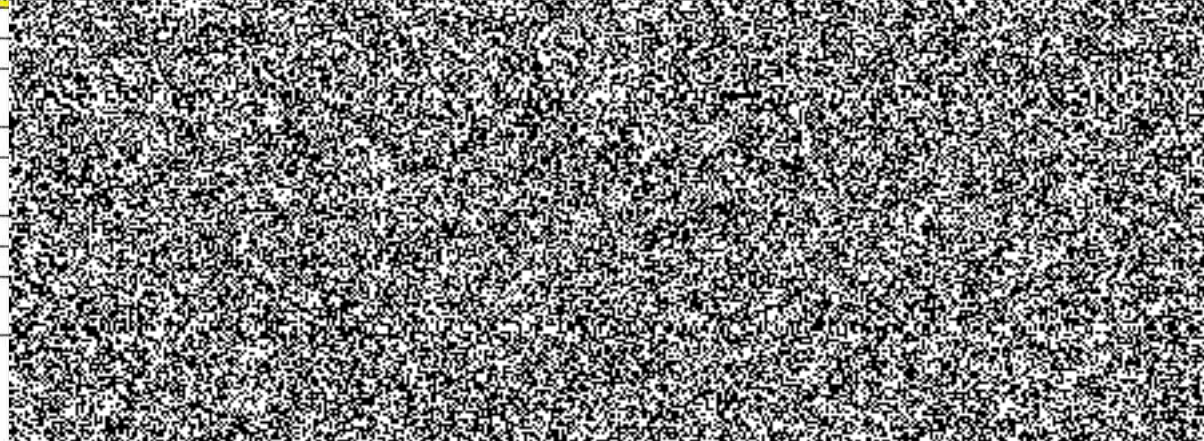
**Přípočty k ceně díla bez DPH: 570 406,21 Kč****Odpočty z ceny díla bez DPH: 120 390,09 Kč****Celk: \_\_\_\_\_ Kč**





## Položkový rozpočet stavby

Stavba: **REALIZACE KŘM OmK - FKSP - ÚZ Plumlov - rekonstrukce objektu I. etapa E 2019/04z ZMĚNOVÉ LISTY**

Objekt: **ZL 01 Podchycení základů**

Rozpočet: **ZL 01 Podchycení základů PŘÍPOČET**

Objednatel: IČO: \_\_\_\_\_  
DIČ: \_\_\_\_\_

Zhotovitel: IČO: \_\_\_\_\_  
DIČ: \_\_\_\_\_

Vypracoval:

Rozpis ceny	Celkem
HSV	570 406,21
PSV	0,00
MON	0,00
Vedlejší náklady	0,00
Ostatní náklady	0,00
<b>Celkem</b>	<b>570 406,21</b>

Rekapitulace daní

Základ pro sníženou DPH	15 %	0,00 CZK
Snížená DPH	15 %	0,00 CZK
Základ pro základní DPH	21 %	570 406,21 CZK
Základní DPH	21 %	119 785,30 CZK
Zaokrouhlení		0,00 CZK

**Cena celkem s DPH 690 191,51 CZK**

v \_\_\_\_\_ dne \_\_\_\_\_

\_\_\_\_\_  
Za zhotovitele

\_\_\_\_\_  
Za objednatele

## Rekapitulace dílů

Číslo	Název	Typ dílu			Celkem	%
1	Zemní práce	HSV			122 919,65	22
2	Základy a zvláštní zakládání	HSV			372 638,17	65
96	Bourání konstrukcí	HSV			26 771,92	5
99	Staveništní přesun hmot	HSV			35 396,22	6
D96	Přesuny suti a vybouraných hmot	PSU			12 680,25	2
Cena celkem					570 406,21	100



## Položkový rozpočet

S:	REALIZACE 2( KŘM OmK - FKSP - ÚZ Plumlov - rekonstrukce objektu I. etapa ZMĚNOVÉ LISTY		
O:	ZL 01	Podchycení základů	
R:	ZL 01	Podchycení základů PŘÍPOČET	

P.č.	Číslo položky	Název položky	MJ	Množství	Cena / MJ	Celkem
<b>Díl: 1 Zemní práce</b>						<b>122 919,65</b>
27	139601103R00	Ruční výkop jam, rýh a šachet v hornině 4 13,925*1,2*2,7	m3	45,11700	1 220,00	55 042,74
				45,11700		
38	161101501R00	Svislé přemístění výkopku nošením z horniny 1 až 4 Odkaz na mn. položky pořadí 1 : 45,11700	m3	45,11700	650,00	29 326,05
				45,11700		
41	162701105R00	Vodorovné přemístění výkopku z horniny 1 až 4, na vzdálenost přes 9 000 do 10 000 m 45,117 zemina pro zásypy : -26,85	m3	18,26700	100,00	1 826,70
				45,11700		
				-26,85000		
42	162201201R00	Vodorovné přemístění výkopku nošením z horniny 1 až 4, nošením, na vzdálenost do 10 m Odkaz na mn. položky pořadí 1 : 45,11700	m3	45,11700	320,00	14 437,44
				45,11700		
44	167101201R00	Nakládání, skládání, překládání neulehlého výkopku nakládání, skládání, překládání neulehlého výkopku nebo zeminy - ručně z horniny 1 až 4 Odkaz na mn. položky pořadí 1 : 45,11700	m3	45,11700	400,00	18 046,80
				45,11700		
45	171201201R00	Uložení sypaniny na dočasnou skládku tak, že na 1 m2 plochy připadá přes 2 m3 výkopku nebo ornice Odkaz na mn. položky pořadí 1 : 45,11700	m3	45,11700	13,00	586,52
				45,11700		
50	199000002R00	Poplatky za skládku horniny 1- 4 Odkaz na mn. položky pořadí 3 : 18,26700	m3	18,26700	200,00	3 653,40
				18,26700		
<b>Díl: 2 Základy a zvláštní zakládání</b>						<b>372 638,17</b>
78	274351215R00	Bednění stěn základových pasů zřízení (3*1,2+2,7*1,2*2)*11	m2	110,88000	650,00	72 072,00
				110,88000		
80	274351216R00	Bednění stěn základových pasů odstranění Odkaz na mn. položky pořadí 8 : 110,88000	m2	110,88000	150,00	16 632,00
				110,88000		
86	279311115R00	Postupné podbetonování základového zdiva z betonu třídy C 20/25 13,925*1,2*2,7	m3	45,11700	5 890,00	265 739,13
				45,11700		
	24552559R	Urychlovač tvrdnutí betonu Metrum á 5 l bezchloridový spotřeba 1,5 l urychlovače na 100 kg cementu	l	243,64000	74,68	18 195,04

### VÝPOČET

Přepočet betonu na kg  
45,117 m3 betonu = 108.280,8 kg betonu (45,117\*2.400)

Podíl cementu 15%  
108.280,8 kg \* 0,15 = 16.242,12 kg cementu

Výpočet spotřeby urychlovače  
16.242,12/100\*1,5 = 243,64 l

<b>Díl: 96 Bourání konstrukcí</b>						<b>26 771,92</b>
	971042551R00	Vybourání otvorů zdi betonové pl. do 1 m2 všech tl otvory v podlaze pro betonáž podchycení Včetně pomocného lešení o výšce podlahy do 1900 mm a pro zatížení do 1,5 kPa (150 kg/m2). 11*0,6*0,6*0,6	m3	2,37600	8 795,00	20 896,92
				2,37600		
	971042651R00	Vybourání otvorů zdi betonové pl. do 4 m2 všech tl	m3	1,00000	5 875,00	5 875,00

### Položkový rozpočet

S:	REALIZACE 2( KŘM OmK - FKSP - ÚZ Plumlov - rekonstrukce objektu I. etapa ZMĚNOVÉ LISTY
O:	ZL 01 Podchycení základů
R:	ZL 01 Podchycení základů PŘÍPOČET

P.č.	Číslo položky	Název položky	MJ	Množství	Cena / MJ	Celkem
		Včetně pomocného lešení o výšce podlahy do 1900 mm a pro zatížení do 1,5 kPa (150 kg/m <sup>2</sup> ).				
		2*1*0,5		1,00000		

<b>Díl: 99</b>	<b>Staveništní přesun hmot</b>	<b>35 396,22</b>
----------------	--------------------------------	------------------

376	999281108R00	Přesun hmot pro opravy a údržbu objektů pro opravy a údržbu dosavadních objektů včetně vnějších plášťů výšky do 12 m,	t	118,38200	299,00	35 396,22
-----	--------------	---	---	-----------	--------	-----------

<b>Díl: D96</b>	<b>Přesuny sutí a vybouraných hmot</b>	<b>12 680,25</b>
-----------------	--	------------------

596	979094211R00	Nakládání nebo překládání vybourané sutí	t	8,10240	110,00	891,26
-----	--------------	--	---	---------	--------	--------

Odkaz na mn. položky pořadí 12 : 2,37600\*2,4

5,70240

Odkaz na mn. položky pořadí 13 : 1,00000\*2,4

2,40000

598	979081111R00	Odvoz sutí a vybouraných hmot na skládku do 1 km	t	8,10240	100,00	810,24
-----	--------------	--	---	---------	--------	--------

Odkaz na mn. položky pořadí 15 : 8,10240

8,10240

599	979081121R00	Odvoz sutí a vybouraných hmot na skládku příplatek za každý další 1 km	t	72,92160	20,00	1 458,43
-----	--------------	--	---	----------	-------	----------

Odkaz na mn. položky pořadí 15 : 8,10240\*9

72,92160

600	979082111R00	Vnitrostaveništní doprava sutí a vybouraných hmot do 10 m	t	8,10240	115,00	931,78
-----	--------------	---	---	---------	--------	--------

Odkaz na mn. položky pořadí 15 : 8,10240

8,10240

601	979082121R00	Vnitrostaveništní doprava sutí a vybouraných hmot příplatek k ceně za každých dalších 5 m	t	32,40960	15,00	486,14
-----	--------------	---	---	----------	-------	--------

Odkaz na mn. položky pořadí 15 : 8,10240\*4

32,40960

16	979990001R00	Poplatek za skládku stavební sutí	t	8,10240	550,00	4 456,32
----	--------------	-----------------------------------	---	---------	--------	----------

Položka z SO 01.b Přístřešek

Odkaz na mn. položky pořadí 15 : 8,10240

8,10240

603	979087311R00	Vodorovné přemístění sutí nošením k místu nakládky vodorovné přemístění sutí nošením nebo přehozením , na vzdálenost 10 m	t	8,10240	300,00	2 430,72
-----	--------------	---	---	---------	--------	----------

Odkaz na mn. položky pořadí 15 : 8,10240

8,10240

604	979087391R00	Vodorovné přemístění sutí nošením k místu nakládky příplatek za každých dalších i započatých 10 m vzdálenosti sutí,	t	8,10240	150,00	1 215,36
-----	--------------	---	---	---------	--------	----------

Odkaz na mn. položky pořadí 15 : 8,10240

8,10240



## Položkový rozpočet stavby

Stavba: **REALIZACE 2019/04z KŘM OmK - FKSP - ÚZ Plumlov - rekonstrukce objektu I. etapy ZMĚNOVÉ LISTY**

Objekt: **ZL 01 Podchycení základů**

Rozpočet: **ZL 01 Podchycení základů ODPOČET**

Objednatel: IČO:  
DIČ:

Zhotovitel: IČO:  
DIČ:

Vypracoval:

Rozpis ceny	Celkem
HSV	-120 390,09
PSV	0,00
MON	0,00
Vedlejší náklady	0,00
Ostatní náklady	0,00
<b>Celkem</b>	<b>-120 390,09</b>

Rekapitulace daní

Základ pro sníženou DPH	15 %	0,00 CZK
Snížená DPH	15 %	0,00 CZK
Základ pro základní DPH	21 %	-120 390,09 CZK
Základní DPH	21 %	-25 281,91 CZK
Zaokrouhlení		0,00 CZK

**Cena celkem s DPH -145 672,00 CZK**

v \_\_\_\_\_ dne \_\_\_\_\_

\_\_\_\_\_  
Za zhotovitele

\_\_\_\_\_  
Za objednatele

## Rekapitulace dílů

Číslo	Název	Typ dílu			Celkem	%
1	Zemní práce	HSV			-62 722,99	52
2	Základy a zvláštní zakládání	HSV			-52 016,00	43
99	Staveništní přesun hmot	HSV			-5 651,10	5
Cena celkem					-120 390,09	100



### Položkový rozpočet

S:	REALIZACE 20 KŘM OmK - FKSP - ÚZ Plumlov - rekonstrukce objektu I. etapa ZMĚNOVÉ LISTY	
O:	ZL 01	Podchycení základů
R:	ZL 01	Podchycení základů ODPOČET

P.č.	Číslo položky	Název položky	MJ	Množství	Cena / MJ	Celkem
<b>Díl: 1 Zemní práce</b>						<b>-62 722,99</b>
26	139601102R00	Ruční výkop jam, rýh a šachet v hornině 3	m3	-7,15000	910,00	-6 506,50
27	139601103R00	Ruční výkop jam, rýh a šachet v hornině 4	m3	-16,68000	1 220,00	-20 349,60
38	161101501R00	Svislé přemístění výkopku nošením z horniny 1 až 4	m3	-23,83000	650,00	-15 489,50
		-7,15		-7,15000		
		-16,68		-16,68000		
41	162701105R00	Vodorovné přemístění výkopku z horniny 1 až 4, na vzdálenost přes 9 000 do 10 000 m	m3	-9,70000	100,00	-970,00
		-7,15		-7,15000		
		-16,68		-16,68000		
		zemina pro zásepky : 14,13		14,13000		
42	162201201R00	Vodorovné přemístění výkopku nošením z horniny 1 až 4, nošením, na vzdálenost do 10 m	m3	-23,83000	320,00	-7 625,60
		Odkaz na mn. položky pořadí 3 : -23,83000		-23,83000		
44	167101201R00	Nakládání, skládání, překládání neulehlého výkopku nakládání, skládání, překládání neulehlého výkopku nebo zeminy - ručně z horniny 1 až 4	m3	-23,83000	400,00	-9 532,00
		Odkaz na mn. položky pořadí 3 : -23,83000		-23,83000		
45	171201201R00	Uložení sypaniny na dočasnou skládku tak, že na 1 m2 plochy připadá přes 2 m3 výkopku nebo ornice	m3	-23,83000	13,00	-309,79
		Odkaz na mn. položky pořadí 3 : -23,83000		-23,83000		
50	199000002R00	Poplatky za skládku horniny 1- 4	m3	-9,70000	200,00	-1 940,00
		Odkaz na mn. položky pořadí 4 : -9,70000		-9,70000		
<b>Díl: 2 Základy a zvláštní zakládání</b>						<b>-52 016,00</b>
78	274351215R00	Bednění stěn základových pasů zřízení	m2	-12,01000	650,00	-7 806,50
80	274351216R00	Bednění stěn základových pasů odstranění	m2	-12,01000	150,00	-1 801,50
86	279311115R00	Postupné podbetonování základového zdiva z betonu třídy C 20/25	m3	-7,20000	5 890,00	-42 408,00
<b>Díl: 99 Staveništní přesun hmot</b>						<b>-5 651,10</b>
376	999281108R00	Přesun hmot pro opravy a údržbu objektů pro opravy a údržbu dosavadních objektů včetně vnějších plášťů výšky do 12 m,	t	-18,90000	299,00	-5 651,10



**Změnový list číslo 2****Identifikace akce**

Název akce:	KŘM Omk - FKSP ÚZ Plumlov -rekonstrukce objektu I.etapa
Číslo akce SMVS:	014V12200 0001
Objednatel:	ČR – Krajské ředitelství policie Olomouckého kraje, Tř. Kosmonautů 189/10, 779 00 Olomouc
Zhotovitel:	Manag a.s. , Zarámí 92 , 760 01 Zlín
Projektant:	Ing.Lenka Struhárová - Jančařková,Ph.D.,MBA, 763 07 Velký Ořechov 177

**Předmět změnového listu**

Úprava a doplnění hydroizolace v 1.NP hlavní budovy - SO 01

**Část díla dotčená změnovým listem**

1.NP

**Popis změny, popis technického řešení****Původní řešení dle smluvní (tendrové) dokumentace :**

V původním řešení je uvažováno s částečným podřezáním vnitřních i obvodových stěn hlavní budovy-SO 01.. Následně se má provést hydroizolace proti zemní vlhkosti z asfaltových pásů ve dvou vrstvách.

**Nové řešení :**

Bylo navrženo podřezání jižní stěny hlavní budovy v úrovni -1,00, svislá hydroizolace bude provedena s vnitřní strany objektu a napojena na novou vodorovnou hydroizolaci. Svislá i vodorovná hydroizolace bude provedena asfaltovým pásem v jedné vrstvě. Z důvodu ochrany svislé hydroizolace bude realizována přízdívka z cihel a vodorovná hydroizolace bude ošetřena cementovou záhlivkou o tloušťce 50 mm.

**Zdůvodnění změny :**

Důvodem změny je zjednodušení provádění a zajištění lepší funkčnosti svislé a vodorovné hydroizolace proti zemní vlhkosti. V projektové dokumentaci a ani ve výkazu výměr není uvažováno s napojením vodorovné a svislé hydroizolace proti zemní vlhkosti ve stávajícím objektu.

**Vliv změny na výkresovou dokumentaci :**

Návrh nového řešení zpracuje generální projektant.

**Záznamy o změně ve stavebním deníku a zápisech z KD:**

Zápis z KD ze dne 24.10.2019

**Předpokládaný vliv na termín, kvalitu, cenu díla :**

Vliv na termín dokončení díla : Změna nebude mít vliv na termín dokončení díla.

Vliv na kvalitu díla: Propojení vodorovné a svislé hydroizolace zamezí pronikání vlhkosti.

Vliv na cenu: Dojde k navýšení ceny díla.

<b>Přípočty k ceně díla bez DPH:</b>	<b>343 722,23 Kč</b>
--------------------------------------	----------------------

<b>Odpočty z ceny díla bez DPH:</b>	<b>274 724,89 Kč</b>
-------------------------------------	----------------------

<b>Celkový vliv na změnu ceny díla bez DPH:</b>	<b>68 997,34 Kč</b>
---	---------------------

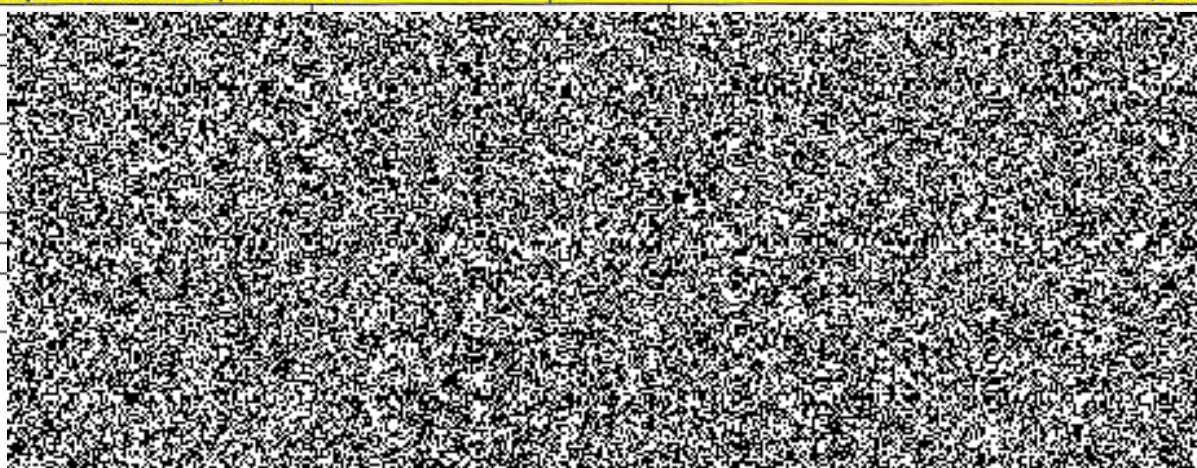





## Položkový rozpočet stavby

Stavba:	REALIZAC E 2019/04z	KŘM OmK - FKSP - ÚZ Plumlov - rekonstrukce objektu I. etapa ZMĚNOVÉ LISTY
Objekt:	ZL 02	Horizontální hydroizolace na objektu SO 01
Rozpočet:	ZL 02	Horizontální hydroizolace na objektu SO 01 PŘÍPOČET

Objednatel:	IČO:
	DIČ:

Zhotovitel:	IČO:
	DIČ:

Vypracoval:
Rozpis ceny

	Celkem
HSV	343 722,23
PSV	0,00
MON	0,00
Vedlejší náklady	0,00
Ostatní náklady	0,00
<b>Celkem</b>	<b>343 722,23</b>

Rekapitulace daní		
Základ pro sníženou DPH	15 %	0,00 CZK
Snížená DPH	15 %	0,00 CZK
Základ pro základní DPH	21 %	343 722,23 CZK
Základní DPH	21 %	72 181,66 CZK
Zaokrouhlení		0,00 CZK

<b>Cena celkem s DPH</b>	<b>415 903,89 CZK</b>
--------------------------	-----------------------

v \_\_\_\_\_ dne \_\_\_\_\_

\_\_\_\_\_  
Za zhotovitele

\_\_\_\_\_  
Za objednatele

## Rekapitulace dílů

Číslo	Název	Typ dílu			Celkem	%
3	Svislé a kompletní konstrukce	HSV			193 819,00	56
711	Izolace proti vodě	PSV			56 038,61	16
4	Vodorovné konstrukce	HSV			4 586,40	1
6	Úpravy povrchu, podlahy	HSV			18 096,00	5
61	Úpravy povrchů vnitřní	HSV			11 154,00	3
94	Lešení a stavební výtahy	HSV			4 680,00	1
96	Bourání konstrukcí	HSV			1 950,00	1
98	Demolice	HSV			11 902,80	3
99	Staveništní přesun hmot	HSV			27 097,40	8
D96	Přesuny suti a vybouraných hmot	PSU			14 398,02	4
Cena celkem					343 722,23	100



## Položkový rozpočet

S:	REALIZACE 2( KŘM OmK - FKSP - ÚZ Plumlov - rekonstrukce objektu I. etapa ZMĚNOVÉ LISTY	
O:	ZL 02	Horizontální hydroizolace na objektu SO 01
R:	ZL 02	Horizontální hydroizolace na objektu SO 01 <b>PRÍPOČET</b>

P.č.	Číslo položky	Název položky	MJ	Množství	Cena / MJ	Celkem
<b>Díl: 3 Svislé a kompletní konstrukce</b>						<b>193 819,00</b>
	319202331R00	Vyrovnání povrchu zdiva přizdáním do tl. 15 cm	m2	39,00000	570,00	22 230,00
	319300010R00	Dodatečné vložení izolace podřezáním strojem, fólie podřezání řetězevou pilou tl. betonového zdiva 450mm	m2	8,00000	3 155,00	25 240,00
	319300016RT1	Dodatečné vložení izolace podřezáním strojně, fólie kamenné a smíšené zdivo tloušťky 60 cm podřezání diamantovou lanovou pilou	m	41,40000	3 535,00	146 349,00
<b>Díl: 711 Izolace proti vodě</b>						<b>56 038,61</b>
	711141559R00	Izolace proti vlhk. vodorovná pásy přitavením pouze v jedné vrstvě	m2	273,32613	107,50	29 382,56
	711142559R00	Izolace proti vlhkosti svislá pásy přitavením pouze v jedné vrstvě	m2	210,71980	126,50	26 656,05
<b>Díl: 4 Vodorovné konstrukce</b>						<b>4 586,40</b>
	189 411354173R00	Podpěrná konstrukce bednění stropů přes 5 do 12 kPa, - zřízení 1,2*13	m2	15,60000	199,00	3 104,40
				15,60000		
	190 411354174R00	Podpěrná konstrukce bednění stropů přes 5 do 12 kPa, - odstranění	m2	15,60000	95,00	1 482,00
		Odkaz na mn. položky pořadí 4 : 15,60000		15,60000		
<b>Díl: 6 Úpravy povrchu, podlahy</b>						<b>18 096,00</b>
	602021119RT9	Omítka jádrová Baumit Manu 2, zrno 2 mm, ručně tloušťka vrstvy 30 mm	m2	39,00000	464,00	18 096,00
<b>Díl: 61 Úpravy povrchů vnitřní</b>						<b>11 154,00</b>
	229 612473182R00	Omítka vnitř. zdiva ze such. směsi, štuková, strojně včetně postřiku a jádrové omítky.	m2	39,00000	286,00	11 154,00
<b>Díl: 94 Lešení a stavební výtahy</b>						<b>4 680,00</b>
	303 941955004R00	Lešení lehké pracovní pomocné pomocné, o výšce lešeníové podlahy přes 2,5 do 3,5 m	m2	39,00000	120,00	4 680,00
<b>Díl: 96 Bourání konstrukcí</b>						<b>1 950,00</b>
	369 978013191R00	Otlučení omítek vnitřních stěn v rozsahu do 100 %	m2	39,00000	50,00	1 950,00
<b>Díl: 98 Demolice</b>						<b>11 902,80</b>
	981511112R00	Demolice konstrukcí postup. rozebráním, zdivo MC 39*0,140	m3	5,46000	2 180,00	11 902,80
				5,46000		
<b>Díl: 99 Staveništní přesun hmot</b>						<b>27 097,40</b>
	999281148R00	Přesun hmot pro opravy a údržbu do v. 12 m, nošením	t	21,80000	1 243,00	27 097,40
<b>Díl: D96 Přesuny suti a vybouraných hmot</b>						<b>14 398,02</b>
	596 979094211R00	Nakládání nebo překládání vybourané suti (39*0,14)*1,8	t	9,82800	110,00	1 081,08
				9,82800		
	598 979081111R00	Odvoz suti a vybouraných hmot na skládku do 1 km Odkaz na mn. položky pořadí 12 : 9,82800	t	9,82800	100,00	982,80
				9,82800		
	599 979081121R00	Odvoz suti a vybouraných hmot na skládku příplatek za každý další 1 km 9,828*9	t	88,45200	20,00	1 769,04
				88,45200		

### Položkový rozpočet

S:	REALIZACE 2Č KŘM OmK - FKSP - ÚZ Plumlov - rekonstrukce objektu I. etapa ZMĚNOVÉ LISTY	
O:	ZL 02	Horizontální hydroizolace na objektu SO 01
R:	ZL 02	Horizontální hydroizolace na objektu SO 01 PŘÍPOČET

P.č.	Číslo položky	Název položky	MJ	Množství	Cena / MJ	Celkem
600	979082111R00	Vnitrostaveništní doprava suti a vybouraných hmot do 10 m	t	9,82800	115,00	1 130,22
		Odkaz na mn. položky pořadí 12 : 9,82800		9,82800		
601	979082121R00	Vnitrostaveništní doprava suti a vybouraných hmot příplatek k ceně za každých dalších 5 m	t	39,31200	15,00	589,68
		9,828*4		39,31200		

## Položkový rozpočet stavby

Stavba:	REALIZAC E 2019/04z	KŘM OmK - FKSP - ÚZ Plumlov - rekonstrukce objektu I. etapa ZMĚNOVÉ LISTY	
Objekt:	ZL 02	Horizontální hydroizolace na objektu SO 01	
Rozpočet:	ZL 02	Horizontální hydroizolace na objektu SO 01 ODPOČET	
Objednatel:		IČO:	
		DIČ:	
Zhotovitel:		IČO:	
		DIČ:	
Vypracoval:			
Rozpis ceny			Celkem
HSV			-74 104,30
PSV			-200 620,59
MON			0,00
Vedlejší náklady			0,00
Ostatní náklady			0,00
<b>Celkem</b>			<b>-274 724,89</b>
Rekapitulace daní			
Základ pro sníženou DPH	15 %		0,00 CZK
Snížená DPH	15 %		0,00 CZK
Základ pro základní DPH	21 %		-274 724,89 CZK
Základní DPH	21 %		-57 692,22 CZK
Zaokrouhlení			0,00 CZK
<b>Cena celkem s DPH</b>			<b>-332 417,11 CZK</b>
<p>v _____ dne _____</p> <p>_____</p> <p style="margin-left: 100px;">Za zhotovitele</p> <p style="margin-right: 100px;">Za objednatele</p>			



## Rekapitulace dílů

Číslo	Název	Typ dílu			Celkem	%
3	Svislé a kompletní konstrukce	HSV			-74 017,59	27
99	Staveništní přesun hmot	HSV			-86,71	0
711	Izolace proti vodě	PSV			-200 620,59	73
Cena celkem					-274 724,89	100

## Položkový rozpočet

S:	REALIZACE 2Č KŘM OmK - FKSP - ÚZ Plumlov - rekonstrukce objektu I. etapa ZMĚNOVÉ LISTY	
O:	ZL 02	Horizontální hydroizolace na objektu SO 01
R:	ZL 02	Horizontální hydroizolace na objektu SO 01 ODPOČET

P.č.	Číslo položky	Název položky	MJ	Množství	Cena / MJ	Celkem
<b>Díl: 3 Svislé a kompletní konstrukce</b>						<b>-74 017,59</b>
127	319300012RT1	Dodatečná izolace zdiva podřezáním a vložením fólie zdivo cihelné, o tloušťce přes 300 do 450 mm	m	-12,26500	990,00	-12 142,35
128	319300013RT1	Dodatečná izolace zdiva podřezáním a vložením fólie zdivo cihelné, o tloušťce přes 450 do 600 mm	m	-60,66200	1 020,00	-61 875,24
<b>Díl: 99 Staveništní přesun hmot</b>						<b>-86,71</b>
376	999281108R00	Přesun hmot pro opravy a údržbu objektů pro opravy a údržbu dosavadních objektů včetně vnějších plášťů výšky do 12 m,	t	-0,29000	299,00	-86,71
<b>Díl: 711 Izolace proti vodě</b>						<b>-200 620,59</b>
380	711141559RT2	Provedení izolace proti zemní vlhkosti pásy přitavením vodorovná, 2 vrstvy, bez dodávky izolačních pásů,	m2	-273,32613	199,00	-54 391,90
381	711142559RT2	Provedení izolace proti zemní vlhkosti pásy přitavením svislá, 2 vrstvy, bez dodávky izolačních pásů ,	m2	-210,71980	220,00	-46 358,36
390	62852251R	pás izolační z modifikovaného asfaltu natavitelný; nosná vložka polyesterové rouno; horní strana jemný minerální posyp; spodní strana PE fólie; tl. 4,0 mm	m2	-283,59000	173,00	-49 061,07
391	62852265R	pás izolační z modifikovaného asfaltu natavitelný, mechanicky kotvený; nosná vložka skelná tkanina; horní strana jemný minerální posyp; spodní strana PE fólie; tl. 4,0 mm	m2	-287,08000	172,00	-49 377,76
392	998711202R00	Přesun hmot pro izolace proti vodě, výšky do 12 m	%	-1 431,50480	1,00	-1 431,50





**Změnový list číslo 3****Identifikace akce**

Název akce: KŘM Omk - FKSP ÚZ Plumlov - rekonstrukce objektu I.etapa  
Číslo akce SMVS: 014V12200 0001  
Objednatel: ČR – Krajské ředitelství policie Olomouckého kraje, Tř. Kosmonautů 189/10, 779 00 Olomouc  
Zhotovitel: Manag a.s., Zarámí 92, 760 01 Zlín  
Projektant: Ing.Lenka Struhárová - Jančaříková, Ph.D., MBA, 763 07 Velký Ořechov 177

**Předmět změnového listu**

Splašková kanalizace ( chata Věra )

**Část díla dotčená změnovým listem**

Splašková kanalizace - napojení chaty VĚRA

**Popis změny, popis technického řešení****Původní řešení dle smluvní (tendrové) dokumentace :**

Původní řešení dle zpracované PD z roku 2018 nepočítalo s napojením sousedního objektu (chata VĚRA) na splaškovou areálovou kanalizaci. Chata VĚRA včetně pozemku v té době nebyla majetkem KŘP Omk.

**Nové řešení :**

Nové řešení spočívá v odkanalizování chaty VĚRA a její napojení na nově budovanou venkovní splaškovou kanalizaci (SO 18). Jedná se o vybudování cca 39 m venkovní kanalizace a dvou šachet.

**Zdůvodnění změny :**

Důvodem rozšíření venkovní splaškové kanalizace je požadavek investora (uživatele) na napojení chaty VĚRA, která je již v majetku KŘP Omk a do budoucna se počítá s její rekonstrukcí.

**Vliv změny na výkresovou dokumentaci :**

Napojení splaškové kanalizace z chaty VĚRA doplní projektant do stávající PD.

**Záznamy o změně ve stavebním deníku a zápisech z KD:**

Zápis z KD ze dne 27.11.2019

**Předpokládaný vliv na termín, kvalitu, cenu díla :**

Vliv na termín dokončení díla : Změna bude mít vliv na termín dokončení díla.

Vliv na kvalitu díla: Napojením chaty VĚRA dojde k odkanalizování celého areálu a svedení splaškových vod do jímky.

Vliv na cenu: Dojde k navýšení ceny díla.

**Přípočty k ceně díla bez DPH: 240 042,72 Kč**

**Odpočty z ceny díla bez DPH:**

**Celková cena změny bez DPH: 240 042,72 Kč**

Za objednatele:

Stanislav Haltmar

zkontroloval:  
doucí OSNM



## Položkový rozpočet stavby

Stavba: **REALIZAC KŘM OmK - FKSP - ÚZ Plumlov - rekonstrukce objektu I. etapa E 2019/04z ZMĚNOVÉ LISTY**

Objekt: **ZL 03 Splašková kanalizace (připojení objektu Věra)**

Rozpočet: **ZL 03 Splašková kanalizace**

Objednatel: IČO:  
DIČ:

Zhotovitel: IČO:  
DIČ:

Vypracoval:

Rozpis ceny	Celkem
HSV	239 463,72
PSV	0,00
MON	579,00
Vedlejší náklady	0,00
Ostatní náklady	0,00
<b>Celkem</b>	<b>240 042,72</b>

Rekapitulace daní

Základ pro sníženou DPH	15 %	0,00 CZK
Snížená DPH	15 %	0,00 CZK
Základ pro základní DPH	21 %	240 042,72 CZK
Základní DPH	21 %	50 408,97 CZK
Zaokrouhlení		0,00 CZK

**Cena celkem s DPH 290 451,69 CZK**

v \_\_\_\_\_ dne \_\_\_\_\_

\_\_\_\_\_  
Za zhotovitele

\_\_\_\_\_  
Za objednatele



## Rekapitulace dílů

Číslo	Název	Typ dílu			Celkem	%
1	Zemní práce	HSV			143 955,46	60
2	Základy a zvláštní zakládání	HSV			12 154,56	5
4	Vodorovné konstrukce	HSV			4 487,70	2
8	Trubní vedení	HSV			66 903,00	28
99	Staveništní přesun hmot	HSV			11 963,00	5
M46	Zemní práce při montážích	MON			579,00	0
VN	Vedlejší náklady	VN			0,00	0
ON	Ostatní náklady	ON			0,00	0
Cena celkem					240 042,72	100

## Položkový rozpočet

S:	REALIZACE 2Č KŘM OmK - FKSP - ÚZ Plumlov - rekonstrukce objektu I. etapa ZMĚNOVÉ LISTY
O:	ZL 03 Splašková kanalizace (připojení objektu Věra)
R:	ZL 03 Splašková kanalizace

P.č.	Číslo položky	Název položky	MJ	Množství	Cena / MJ	Celkem
<b>Díl: 1 Zemní práce</b>						<b>143 955,46</b>
1	115101201R00	Čerpání vody na výšku do 10 m, přítok do 500 l/min 15*24	h	360,00000 360,00000	40,00	14 400,00
	131201201R00	Hloubení zapažených jam v hor.3 do 100 m3 2*(2*2*2,7)	m3	21,60000 21,60000	600,00	12 960,00
3	131201209R00	Příplatek za lepivost - hloubení zapaž.jam v hor.3 Odkaz na mn. položky pořadí 2 : 21,60000	m3	21,60000 21,60000	20,00	432,00
4	132201212R00	Hloubení rýh š.do 200 cm hor.3 do 1000m3,STROJNĚ 38,6*1,5*2	m3	115,80000 115,80000	115,00	13 317,00
5	132201219R00	Přípl.za lepivost,hloubení rýh 200cm,hor.3,STROJNĚ Odkaz na mn. položky pořadí 4 : 115,80000	m3	115,80000 115,80000	10,00	1 158,00
7	151101101R00	Pažení a rozepění stěn rýh - příložné - hl.do 2 m 38,6*2*2	m2	154,40000 154,40000	115,00	17 756,00
8	151101111R00	Odstranění pažení stěn rýh - příložné - hl. do 2 m Odkaz na mn. položky pořadí 6 : 154,40000	m2	154,40000 154,40000	45,00	6 948,00
9	161101101R00	Svislé přemístění výkopku z hor.1-4 do 2,5 m Odkaz na mn. položky pořadí 2 : 21,60000 Odkaz na mn. položky pořadí 4 : 115,80000	m3	137,40000 21,60000 115,80000	87,00	11 953,80
10	162201102R00	Vodorovné přemístění výkopku z hor.1-4 do 50 m 213,4	m3	213,40000 213,40000	27,00	5 761,80
11	162701105R00	Vodorovné přemístění výkopku z hor.1-4 do 10000 m 137,4-76	m3	61,40000 61,40000	112,00	6 876,80
16	167101101R00	Nakládání výkopku z hor.1-4 v množství do 100 m3 Položka z SO 01.b Přístřešek	m3	76,00000	98,00	7 448,00
14	174101101R00	Zásyp jam, rýh, šachet se ztuhnutím	m3	76,00000	85,00	6 460,00
15	175101101R00	Obsyp potrubí bez prohození sypaniny s dodáním štěrkopísku frakce 0 - 22 mm šachty : 17,2 přípojky : 38,6*0,9*0,5	m3	34,57000 17,20000 17,37000	758,00	26 204,06
16	199000002R00	Poplatek za skládku horniny 1- 4 Odkaz na mn. položky pořadí 10 : 61,40000	m3	61,40000 61,40000	200,00	12 280,00
<b>Díl: 2 Základy a zvláštní zakládání</b>						<b>12 154,56</b>
18	212792112R00	Montáž trativodů z flexibilních trubek, lože	m	38,60000	190,00	7 334,00
23	733170807R00	Demontáž potrubí z plastových trubek Odkaz na mn. položky pořadí 15 : 38,60000	m	38,60000 38,60000	65,00	2 509,00
27	3457115973R	Trubka drenážní KOPODREN 100 Odkaz na mn. položky pořadí 15 : 38,60000*1,015	m	39,17900 39,17900	59,00	2 311,56
<b>Díl: 4 Vodorovné konstrukce</b>						<b>4 487,70</b>
28	451572111R00	Lože pod potrubí z kameniva těženého 0 - 4 mm kraj Olomoucký 38,6*0,9*0,1 2*(2*2*0,1)	m3	4,27400 3,47400 0,80000	1 050,00	4 487,70
<b>Díl: 8 Trubní vedení</b>						<b>66 903,00</b>
37	871353121R00	Montáž trub z plastu, gumový kroužek, DN 200	m	19,90000	39,00	776,10
38	871373121R00	Montáž trub z plastu, gumový kroužek, DN 300	m	18,70000	49,00	916,30
42	721290113R00	Zkouška těsnosti kanalizace vodou DN 300	m	38,60000	39,00	1 505,40

### Položkový rozpočet

S:	REALIZACE 2( KŘM OmK - FKSP - ÚZ Plumlov - rekonstrukce objektu I. etapa ZMĚNOVÉ LISTY	
O:	ZL 03	Splašková kanalizace (připojení objektu Věra)
R:	ZL 03	Splašková kanalizace

P.č.	Číslo položky	Název položky	MJ	Množství	Cena / MJ	Celkem
52	R28614234R	Trubka kanalizač. PP SN 16 DN 200	m	20,19850	438,00	8 846,94
		Odkaz na mn. položky pořadí 19 : 19,90000*1,015		20,19850		
53	R28614237R	Trubka kanalizač. PP SN 16 DN 250	m	18,98050	551,00	10 458,26
		Odkaz na mn. položky pořadí 20 : 18,70000*1,015		18,98050		
44	894412313RAB	Šachta, DN 1000 stěna 120 mm, dno přímé V max. 60 hloubka dna 2,66 m, poklop litina 40 t	kus	2,00000	22 200,00	44 400,00
<b>Díl: 99</b>		<b>Staveništní přesun hmot</b>				<b>11 963,00</b>
70	998276101R00	Přesun hmot, trubní vedení plastová, otevř. výkop	t	170,90000	70,00	11 963,00
<b>Díl: M46</b>		<b>Zemní práce při montážích</b>				<b>579,00</b>
71	460490012R00	Fólie výstražná z PVC, šířka 33 cm	m	38,60000	15,00	579,00
		splašková : 38,6		38,60000		
<b>Díl: VN</b>		<b>Vedlejší náklady</b>				<b>0,00</b>
76	999_R004	práce geodeta (vytyčení, závěrečné zaměření)	kpl	0,00000	10 000,00	0,00
77	005111021R	Vytyčení inženýrských sítí	Soubor	0,00000	10 000,00	0,00
<b>Díl: ON</b>		<b>Ostatní náklady</b>				<b>0,00</b>
79	004111010R	Průzkumné práce IGP pro PD pažení štětových stěn a výrobní dokumentace pažení štětových stěn	Soubor	0,00000	50 000,00	0,00
78	005211020R	Ochrana stávaj. inženýrských sítí na staveništi	Soubor	0,00000	5 000,00	0,00

pozn. pořadí položek dle SO 18 Splašková kanalizace

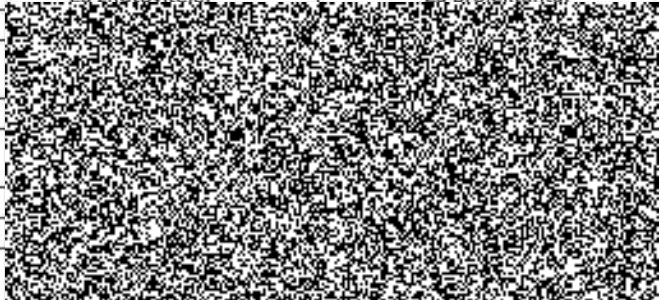

**Změnový list číslo 4**

<b>Identifikace akce</b>		
Název akce:	KŘM Omk - FKSP ÚZ Plumlov - rekonstrukce objektu I.etapa	
Číslo akce SMVS:	014V12200 0001	
Objednatel:	ČR – Krajské ředitelství policie Olomouckého kraje, Tř. Kosmonautů 189/10, 779 00 Olomouc	
Zhotovitel:	Manag a.s. , Zarámí 92 , 760 01 Zlín	
Projektant:	Ing.Lenka Struhárová - Jančaříková,Ph.D.,MBA, 763 07 Velký Ořechov 177	
<b>Předmět změnového listu</b>		
Dešťová kanalizace chata Věra		
<b>Část díla dotčená změnovým listem</b>		
Dešťová kanalizace - napojení chaty VĚRA		
<b>Popis změny, popis technického řešení</b>		
<b>Původní řešení dle smluvní (tendrové) dokumentace :</b>		
Původní řešení dle zpracované PD z roku 2018 nepočítalo s napojením sousedního objektu (chata VĚRA) na dešťovou kanalizaci. Chata VĚRA včetně pozemku v té době nebyla majetkem KŘP Omk.		
<b>Nové řešení :</b>		
Nové řešení spočívá v odvádění dešťových vod z chaty VĚRA a jejich napojení na nově budovanou venkovní dešťovou kanalizaci (SO 19). Jedná se o vybudování cca 29 m venkovní dešťové kanalizace a dvou šachet.		
<b>Zdůvodnění změny :</b>		
Důvodem rozšíření venkovní dešťové kanalizace je požadavek investora (uživatele) na napojení chaty VĚRA, která je již v majetku KŘP Omk a do budoucna se počítá s její rekonstrukcí.		
<b>Vliv změny na výkresovou dokumentaci :</b>		
Napojení dešťové kanalizace z chaty VĚRA doplní projektant do stávající PD.		
<b>Záznamy o změně ve stavebním deníku a zápisech z KD:</b>		
Zápis z KD ze dne 27.11.2019		
<b>Předpokládaný vliv na termín, kvalitu, cenu díla :</b>		
Vliv na termín dokončení díla : Změna bude mít vliv na termín dokončení stavby.		
Vliv na kvalitu díla: Svedení dešťových vod do kanalizace zamezí podmáčení okolních objektů.		
Vliv na cenu: Dojde k navýšení ceny díla.		
<b>Přípočty k ceně díla bez DPH:</b>	<b>216 114,86 Kč</b>	
<b>Odpočty z ceny díla bez DPH:</b>		
<b>Celkový vliv na změnu ceny díla bez DPH:</b>		
Za zhotovitele:	Za projektanta:	
		
		kontroloval:
		účel OSNM





## Položkový rozpočet stavby

Stavba: **REALIZAC KŘM OmK - FKSP - ÚZ Plumlov - rekonstrukce objektu I. etapa E 2019/04z ZMĚNOVÉ LISTY**

Objekt: **ZL 04 Dešťová kanalizace (připojení objektu Věra)**

Rozpočet: **ZL 04 Dešťová kanalizace**

Objednatel: \_\_\_\_\_ IČO: \_\_\_\_\_  
 DIČ: \_\_\_\_\_

Zhotovitel: \_\_\_\_\_ IČO: \_\_\_\_\_  
 DIČ: \_\_\_\_\_

Vypracoval: \_\_\_\_\_

Rozpis ceny	Celkem
HSV	215 711,36
PSV	0,00
MON	403,50
Vedlejší náklady	0,00
Ostatní náklady	0,00
<b>Celkem</b>	<b>216 114,86</b>

Rekapitulace daní

Základ pro sníženou DPH	15 %	0,00 CZK
Snížená DPH	15 %	0,00 CZK
Základ pro základní DPH	21 %	216 114,86 CZK
Základní DPH	21 %	45 384,12 CZK
Zaokrouhlení		0,00 CZK

**Cena celkem s DPH 261 498,98 CZK**

v \_\_\_\_\_ dne \_\_\_\_\_

\_\_\_\_\_  
Za zhotovitele

\_\_\_\_\_  
Za objednatele

## Rekapitulace dílů

Číslo	Název	Typ dílu			Celkem	%
1	Zemní práce	HSV			119 932,00	55
2	Základy a zvláštní zakládání	HSV			8 026,64	4
4	Vodorovné konstrukce	HSV			3 906,00	2
8	Trubní vedení	HSV			75 782,72	35
99	Staveništní přesun hmot	HSV			8 064,00	4
M46	Zemní práce při montážích	MON			403,50	0
VN	Vedlejší náklady	VN			0,00	0
ON	Ostatní náklady	ON			0,00	0
Cena celkem					216 114,86	100

## Položkový rozpočet

S:	REALIZACE 2C KŘM OmK - FKSP - ÚZ Plumlov - rekonstrukce objektu I. etapa ZMĚNOVÉ LISTY
O:	ZL 04 Dešťová kanalizace (připojení objektu Věra)
R:	ZL 04 Dešťová kanalizace

P.č.	Číslo položky	Název položky	MJ	Množství	Cena / MJ	Celkem
<b>Díl: 1 Zemní práce</b>						<b>119 932,00</b>
1	115101201R00	Čerpání vody na výšku do 10 m, přítok do 500 l/min 15*24	h	360,00000 360,00000	40,00	14 400,00
	131201201R00	Hloubení zapažených jam v hor.3 do 100 m3 2*(2*2*2,7)	m3	21,60000 21,60000	600,00	12 960,00
3	131201209R00	Příplatek za lepivost - hloubení zapaž.jam v hor.3 Odkaz na mn. položky pořadí 2 : 21,60000	m3	21,60000 21,60000	20,00	432,00
4	132201212R00	Hloubení rýh š.do 200 cm hor.3 do 1000m3,STROJNĚ 29,2*1,5*2	m3	87,60000 87,60000	113,00	9 898,80
5	132201219R00	Přípl.za lepivost,hloubení rýh 200cm,hor.3,STROJNĚ Odkaz na mn. položky pořadí 4 : 87,60000	m3	87,60000 87,60000	10,00	876,00
7	151101101R00	Pažení a rozepření stěn rýh - příložené - hl.do 2 m 29,2*2*2	m2	116,80000 116,80000	115,00	13 432,00
8	151101111R00	Odstranění pažení stěn rýh - příložené - hl. do 2 m Odkaz na mn. položky pořadí 6 : 116,80000	m2	116,80000 116,80000	45,00	5 256,00
9	161101101R00	Svislé přemístění výkopku z hor.1-4 do 2,5 m Odkaz na mn. položky pořadí 2 : 21,60000 Odkaz na mn. položky pořadí 4 : 87,60000	m3	109,20000 21,60000 87,60000	89,00	9 718,80
10	162201102R00	Vodorovné přemístění výkopku z hor.1-4 do 50 m	m3	169,20000	25,00	4 230,00
11	162701105R00	Vodorovné přemístění výkopku z hor.1-4 do 10000 m	m3	49,20000	109,00	5 362,80
12	167101101R00	Nakládání výkopku z hor.1-4 v množství do 100 m3	m3	60,00000	46,00	2 760,00
13	171201101R00	Uložení sypaniny do násypů nezhutněných Odkaz na mn. položky pořadí 8 : 109,20000	m3	109,20000 109,20000	11,00	1 201,20
14	174101101R00	Zásyp jam, rýh, šachet se zhutněním Hodnota z bývalého odkazu. : 60	m3	60,00000 60,00000	91,00	5 460,00
15	175101101R00	Obsyp potrubí bez prohození sypaniny s dodáním šterkopísku frakce 0 - 22 mm 17,2 29,2*0,5	m3	31,80000 17,20000 14,60000	758,00	24 104,40
16	199000002R00	Poplatek za skládku horniny 1- 4 Odkaz na mn. položky pořadí 10 : 49,20000	m3	49,20000 49,20000	200,00	9 840,00
<b>Díl: 2 Základy a zvláštní zakládání</b>						<b>8 026,64</b>
18	212792112R00	Montáž trativodů z flexibilních trubek, lože	m	29,20000	150,00	4 380,00
23	733170807R00	Demontáž potrubí z plastových trubek Odkaz na mn. položky pořadí 16 : 29,20000	m	29,20000 29,20000	65,00	1 898,00
27	3457115973R	Trubka drenážní KOPODREN 100 Odkaz na mn. položky pořadí 16 : 29,20000*1,015	m	29,63800 29,63800	59,00	1 748,64
<b>Díl: 4 Vodorovné konstrukce</b>						<b>3 906,00</b>
28	451572111R00	Lože pod potrubí z kameniva těženého 0 - 4 mm kraj Olomoucký 2*(2*2*0,1) 29,2*0,1	m3	3,72000 0,80000 2,92000	1 050,00	3 906,00
<b>Díl: 8 Trubní vedení</b>						<b>75 782,72</b>
39	871373121R00	Montáž trub z plastu, gumový kroužek, DN 300	m	29,20000	49,00	1 430,80
45	721290113R00	Zkouška těsnosti kanalizace vodou DN 300	m	29,20000	39,00	1 138,80



## Položkový rozpočet

S:	REALIZACE 2( KŘM OmK - FKSP - ÚZ Plumlov - rekonstrukce objektu I. etapa ZMĚNOVÉ LISTY	
O:	ZL 04	Dešťová kanalizace (připojení objektu Věra)
R:	ZL 04	Dešťová kanalizace

P.č.	Číslo položky	Název položky	MJ	Množství	Cena / MJ	Celkem
		Odkaz na mn. položky pořadí 20 : 29,20000		29,20000		
48	894412313RA0	Šachta, DN 1000 stěna 120 mm, dno přímé V max. 60 hloubka dna 3,66 m poklop litina 40 t	kus	2,00000	26 500,00	53 000,00
		Odkaz na mn. položky pořadí 20 : 29,20000*1,015		29,63800		
58	R28614240R	Trubka kanalizač. PP SN 16 DN 300	m	29,63800	682,00	20 213,12
		Odkaz na mn. položky pořadí 20 : 29,20000*1,015		29,63800		
<b>Díl: 99</b>		<b>Staveništní přesun hmot</b>				<b>8 064,00</b>
77	998276101R00	Přesun hmot, trubní vedení plastová, otevř. výkop	t	115,20000	70,00	8 064,00
<b>Díl: M46</b>		<b>Zemní práce při montážích</b>				<b>403,50</b>
84	460490012R00	Fólie výstražná z PVC, šířka 33 cm	m	26,90000	15,00	403,50
<b>Díl: VN</b>		<b>Vedlejší náklady</b>				<b>0,00</b>
89	999_R004	práce geodeta (vytyčení, závěrečné zaměření)	kpl	0,00000	12 000,00	0,00
90	005111021R	Vytyčení inženýrských sítí	Soubor	0,00000	10 000,00	0,00
<b>Díl: ON</b>		<b>Ostatní náklady</b>				<b>0,00</b>
92	004111010R	Průzkumné práce IGP pro PD pažení štětových stěn a výrobní dokumentace pažení štětových stěn	Soubor	0,00000	50 000,00	0,00
91	005211020R	Ochrana stávaj. inženýrských sítí na staveništi	Soubor	0,00000	5 000,00	0,00

pozn. pořadí položek dle SO 19 Dešťová kanalizace