

OBJEDNÁVKA (dodatek č. 1)

č. j. KRPZ-7053-15/ČJ-2020-1500VZ-MET

Přílohy: 2 / 4

Uvádějte číslo naší objednávky na všech dodacích listech a fakturách

Dodavatel:	Jan Trochta		
	Francova Lhota 371	756 14	Francova Lhota
zastoupený	Janem Trochtou		
	IČO: 14591715	DIČ:	
	číslo účtu: 	kód banky:	
	kontaktní osoba dodavatele:		
		telefon:	
		e-mail:	
Objednatel:	Česká republika – Krajské ředitelství policie Zlínského kraje		
	J. A. Bati 5637	760 01	ZLÍN
	IČO: 72052767	DIČ: CZ72052767	
	číslo účtu: 28036881	kód banky: /0710	
	kontaktní osoba objednatele:	Ing. Jiří Forman	
		telefon: 974 661 590	
		e-mail: krpz.osnm.podatelna@pcr.cz	

Předmět plnění:	Oprava fasády RZ Francova Lhota – chata (dodatek č. 1) <small>Dodavatele, oprávněného řešitelkou předmětu plnění - zboží/služby poskytovat náhradní plnění ze záruky. Jistíme o uvedení referenční informace o tzv. povinném podílu a kontaktní osobě objednatele z této objednávky.</small>
Specifikace zboží/služby:	Oprava fasády RZ Francova Lhota – chata Na základě požadavku objednatele byly provedeny úpravy, jež nebyly předmětem nabídky Viz příloha č. 1 původní výkaz výměr cena 398.469,20 Kč bez DPH (482.147,73 Kč vč. DPH) příloha č. 2 výkaz výměr na základě skutečně provedených prací cena 408.183,13 Kč bez DPH (493.907,64 Kč vč. DPH)
Místo dodání:	Rekreační zařízení Francova Lhota
	756 14 Francova Lhota e. č. 1
Zaměstnanci odpovědní za převzetí zboží/služby:	Ing. Jiří Forman tel.: 974 661 590 tel.: 724 953 902
Dodací lhůta:	Do 15. 6. 2020
Cena:	za vymezený předmět plnění činí CELKEM bez DPH 9.718,93 Kč CELKEM s DPH 21% 11.759,91 Kč <small>Jedenácttisícsemdsetpadesátdevět korun českých, devadesát jeden haléř</small> slovy s DPH: <u>jedenácttisícsemdsetpadesátdevět korun českých, devadesát jeden haléř</u>

Další podmínky:	Záruka na práce 60 měsíců.
-----------------	-----------------------------------

Sankce:

1. Dodavatel se zavazuje potvrdit písemně nebo v elektronické podobě (e-mail), akceptaci objednávky nejpozději do 3 pracovních dnů od jejího zaslání kupujícím.
2. Potvrzením objednávky prodávající stvrzuje, že objednávku přijímá v plném rozsahu.
3. Reklamacce objednatele způsobené nedodáním zboží/služby v popívané kvalitě jsou řešeny dle platných právních předpisů.
4. Pokud dodavatel na svém potvrzení objednávky výslovně uvede konkrétní údaje jinak, než jak jsou uvedeny na objednávce objednatele, považuje se takové potvrzení objednávky za protinávrh. V takovém případě může být protinávrh písemně potvrzen objednatelem nejpozději do pěti (5) pracovních dnů od obdržení protinávrhu.
5. V případě, že se dodavatel dostane do prodlení s termínem řádného dodání zboží/služby nebo odstranění zjevných vad zboží/služby v dohodnutém termínu, objednatel má právo na kompenzaci smluvní pokutou ve výši 0,05% vč. DPH z kupní ceny zboží/služby, s jehož dodáním je prodávající v prodlení, a to za každý i započatý den takového prodlení.
6. Jakákoliv smluvní pokuta je splatná do patnácti (15) dnů ode dne doručení oprávněně vystaveného vyúčtování smluvní pokuty straně dodavatele.
7. Zaplacením smluvní pokuty není jakkoliv dotčen ani omezen nárok na náhradu vzniklé škody ani povinnost dodavatele řádně splnit své povinnosti (dodat zboží/službu, odstranit vady).
8. Dodavatel podpisem této smlouvy prohlašuje, že není veden v registru nesplňujících plátců DPH vedeném Ministerstvem financí ČR. V případě, že je toto prohlášení nepravdivé anebo v případě, že bude dodavatel dodatečně zapsán v registru nesplňujících plátců DPH v průběhu účinnosti této smlouvy a nevyrozumí o tom ihned objednatele, má objednatel právo od objednávky odstoupit, a to v souladu s příslušným právním předpisem.

Fakturační adresa:

Česká republika – Krajské ředitelství policie Zlínského kraje
J. A. Bati 5637
760 01 ZLÍN

Adresa pro doručení faktury:

Datová schránka: w6thp3w.

V případě fyzického doručení doručte prosím fakturu na adresu
Česká republika – Krajské ředitelství policie Zlínského kraje, J. A. Bati 5637, 760 01 Zlín.
Elektronicky možno fakturu zaslat na e-mail: krpz.oru.podatelna@pcr.cz. Každý e-mail musí obsahovat pouze jednu fakturu.

Způsob platby:

bezhotovostním převodem na účet na základě daňového dokladu (faktura)

Splatnost faktury:

do 30 dní ode dne doručení faktury objednateli

**Dovolují si Vás požádat o elektronické potvrzení objednávky
(dodatek č. 1)**

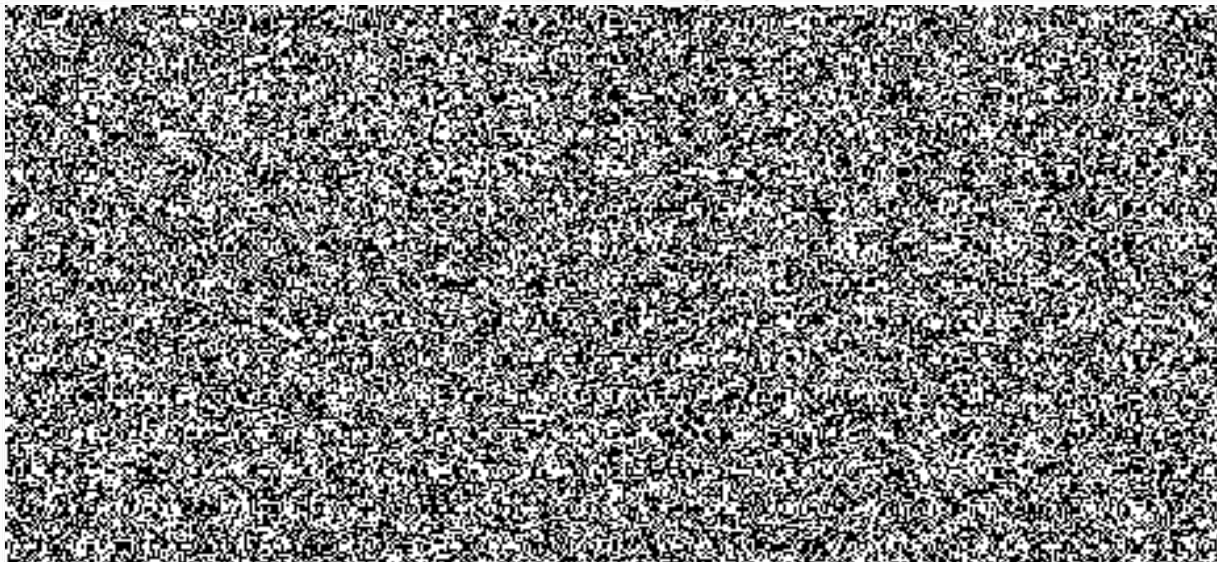

VERLAG
DASHÖFER

Krycí list rozpočtu

Název stavby:	Rz Policie
Druh stavby:	dřev. obklad budovy
Lokalita:	Francova Lhota č. e. 1
Začátek výstavby:	12.08.2018
JKSO:	
Objednatel:	IČ/DIČ:
Projektant:	IČ/DIČ:
Zhotovitel:	IČ/DIČ:
Konec výstavby:	Položek: 35
Zpracoval:	Datum: 12.08.2018

Rozpočtové náklady v Kč

A	Základní rozpočtové náklady	B	Doplňkové náklady	C	Náklady na umístění stavby	
HSV	Dodávky	20 483,22	Práce přesčas	0,00	Zařízení staveniště	0,00
	Montáž	30 759,78	Bez pevné podl.	0,00	Mimostav. doprava	0,00
PSV	Dodávky	38 347,83	Kulturní památka	0,00	Územní vlivy	0,00
	Montáž	158 788,17		0,00	Provozní vlivy	0,00
"M"	Dodávky	4 174,36		0,00	Ostatní	0,00
	Montáž	3 830,64		0,00	NUS z rozpočtu	0,00
Ostatní materiál		122 440,00		0,00		
Přesun hmot a sutí		19 645,20		0,00		
ZRN Celkem		398 469,20	DN Celkem	0,00	NUS Celkem	0,00
			DN Celkem z obj.	0,00	NUS celkem z obj.	
			ORN Celkem	0,00	ORN celkem z obj.	0,00

Základ 0%	0,00	Základ 15%	0,00	Základ 21%	398 469,20	Celkem bez DPH	398 469,20
		DPH 15%	0,00	DPH 21%	83 678,53	Celk. včet. DPH	482 147,73

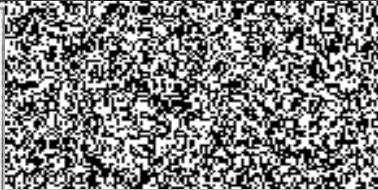
Projektant:	Objednatel:	
Datum, razítko a podpis	Datum, razítko a podpis	

Stavební rozpočet

Název stavby: **Rz Policie**

Doba výstavby:

Objednatel:

Druh stavby: dřev. obklad budovy

Začátek výstavby: 12.08.2018

Projektant:

Lokalita: Francova Lhota č. e. 1

Konec výstavby:

Zhotovitel:

JKSO:

Datum zpracování: 12.08.2018

Zpracoval:

Kód	Zkrácený popis	Mj	Množství	Jednot. cena (Kč)	Náklady celkem (Kč)	Hmotnost (t)	
						Jednot.	Celková
13	Hloubené vykopávky				4 275,00		0,0000
139600012RA0	Ruční výkop v hornině 3	m3	3	1 425,00	4 275,00	0,0000	0,0000
21	Úprava podloží a základové spáry				8 532,00		7,9884
212750010RAB	Trativody z drenážních trubek	m	18	474,00	8 532,00	0,4438	7,9884
34	Stěny a příčky				14 100,00		0,9506
348181112R00	Zábradlí dřevěné hoblované trvalé s výplní	m	6	2 350,00	14 100,00	0,1584	0,9506
711	Izolace proti vodě				1 260,00		0,0028
711823121RT4	Montáž novopové fólie svíse	m2	12	105,00	1 260,00	0,0002	0,0028
722	Konstrukce tesařské				9 140,00		0,4538
72711820R00	Demontáž vázaných konstrukcí hraněných do 224 cm2	m	20	42,00	840,00	0,0102	0,2032
72712120RT2	Montáž vázaných konstrukcí hraněných do 224 cm2	m	20	415,00	8 300,00	0,0125	0,2506
724	Konstrukce klempířské				17 320,00		0,2010
724808302R00	Oplechování parapetů, rš 250 mm	m	12	490,00	5 880,00	0,0027	0,0323
724814525R00	Závětrná lišta z lakovaného Pz plechu, rš 250 mm	m	16	220,00	3 520,00	0,0010	0,0165
724311241RT2	Krytina hladká z Pz , do 30°	m2	8	990,00	7 920,00	0,0180	0,1522
735	Konstrukce truhlářské				110 616,00		3,0356
736411821R00	Demontáž obložení stěn palubkami	m2	122	144,00	17 568,00	0,0110	1,3396
736411822R00	Demontáž podkladových roštů obložení stěn	m2	122	25,00	3 050,00	0,0080	0,9760
736417111R00	Podkladový rošt pod obložení stěn	m	100	84,00	8 400,00	0,0002	0,0180
736418111R00	Obložení stěn nad 5 m2 panely SM, pl. do 0,6 m2	m2	128	320,00	40 960,00	0,0002	0,0218
736421821R00	Demontáž obložení stropů palubkami	m2	28	154,00	4 312,00	0,0110	0,3074
736420010RAA	Obklad podhledu palubkami pero-drážka	m2	28	762,00	21 336,00	0,0125	0,3500
736492100R00	Montáž obložení ostění	m2	10	585,00	5 850,00	0,0002	0,0016
736662112R00	Montáž dveří do rám.zárubně 1kříd. š.do 80 cm	kus	4	370,00	1 480,00	0,0000	0,0000
736699722R00	Překrytí spár lištou z měkkého dřeva, rohové	m	50	46,00	2 300,00	0,0002	0,0080
736699741R00	Překrytí spár latí z měkkého dřeva	m	40	42,00	1 680,00	0,0002	0,0064
736660014RA0	Montáž dveří jednokřídlových šířky 80 cm	kus	2	870,00	1 740,00	0,0016	0,0032
736660016RA0	Montáž dveří jednokřídlových šířky 90 cm	kus	2	920,00	1 840,00	0,0018	0,0036
767	Konstrukce doplňkové stavební (zámečnické)				6 550,00		0,0443
767640016RA0	Dveře kovové jednokřídlové 90 x 197 cm	kus	1	6 550,00	6 550,00	0,0443	0,0443
783	Nátěry				52 350,00		0,0861
783826310R00	Nátěr lazurovací truhlářských výrobků 2+1,	m2	170	210,00	35 700,00	0,0003	0,0561
783626027R00	Nátěr syntetický truhl. výrobků základní, Paulín	m2	150	111,00	16 650,00	0,0002	0,0300
84	Lešení a stavební výtahy				23 400,00		3,4614
841940031RA0	Lešení lehké fasádní, š. 1 m, výška do 10 m	m2	180	130,00	23 400,00	0,0192	3,4614

C.	Objekt	Kód	Zkrácený popis	Mj	Množství	Jednot. cena (Kč)	Náklady celkem (Kč)	Hmotnost (t)	
								Jednot.	Celková
		97	Prorážení otvorů a ostatní bourací práce				936,00		0,2220
26		978071111R00	Vybourání kovových zábradlí a madel	m	6	156,00	936,00	0,0370	0,2220
		H99	Ostatní přesuny hmot				19 645,20		0,0000
27		999281148R00	Přesun hmot pro opravy a údržbu do v. 12 m, nošením	t	19,28	1 020,00	19 645,20	0,0000	0,0000
		M21	Elektromontáže				7 105,00		0,0200
28		210293003R00	Výměna ochranné stříšky hromosvodů	kus	3	260,00	780,00	0,0000	0,0000
29		210293001R00	Vyrovnání stávajících svodových vodičů hromosvodů	m	15	35,00	525,00	0,0000	0,0000
30		210200008RT1	Svítilno žárovkové	kus	4	1 450,00	5 800,00	0,0050	0,0200
		M22	Montáže sdělovací a zabezpečovací techniky				900,00		0,0000
31		229870163R00	Demontáž světelné buňky, 1žárovkové	kus	4	225,00	900,00	0,0000	0,0000
			Ostatní materiál				122 440,00		2,8380
32		60596002	Řezivo - fošny, hranoly	m3	0,8	6 400,00	5 120,00	0,5500	0,4400
33		611981860	Prkno dřevěné , 28x245 mm	m2	127	760,00	96 520,00	0,0180	2,2860
34		61173551	Dveře vchodové 1kf.plně palubkové 80x197 cm	kus	2	6 800,00	13 600,00	0,0370	0,0740
35		61173555	Dveře vchodové 1kf.plně palubkové 90x197 cm	kus	1	7 200,00	7 200,00	0,0380	0,0380

Celkové náklady 398 469,20 Kč

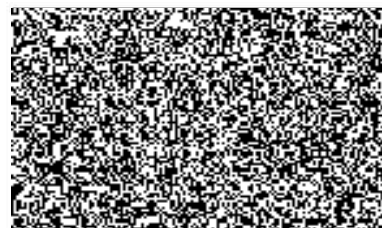

VERLAG
DASHÖFER

Krycí list rozpočtu

Název stavby: **Rz Policie**
 Druh stavby: dřev. obklad budovy
 Lokalita: Francova Lhota č. e. 1
 Začátek výstavby: 12.08.2018
 JKSO:
 Objednatel: IČ/DIČ:
 Projektant: IČ/DIČ:
 Zhotovitel: IČ/DIČ:
 Měsíc výstavby: Položek: 36
 Zpracoval: Datum: 12.08.2018

Rozpočtové náklady v Kč

Základní rozpočtové náklady		B	Doplňkové náklady	C	Náklady na umístění stavby	
NSV	Dodávky	24 098,38	Práce přesčas	0,00	Zařízení staveniště	0,00
JKO	Montáž	34 308,54	Bez pevné podl.	0,00	Mimostav. doprava	0,00
PSV	Dodávky	40 438,75	Kulturní památka	0,00	Územní vlivy	0,00
PRO	Montáž	157 127,25		0,00	Provozní vlivy	0,00
M	Dodávky	4 174,36		0,00	Ostatní	0,00
K	Montáž	3 395,64		0,00	NUS z rozpočtu	0,00
Ostatní materiál		125 000,00		0,00		
Přesun hmot a sutí		19 645,20		0,00		
ZRN Celkem		408 188,13	DN Celkem	0,00	NUS Celkem	0,00
			DN Celkem z obj.	0,00	NUS celkem z obj.	
			ORN Celkem	0,00	ORN celkem z obj.	0,00

Základ 0%	0,00	Základ 15%	0,00	Základ 21%	408 188,13	Celkem bez DPH	408 188,13
		DPH 15%	0,00	DPH 21%	85 719,51	Celk. včet. DPH	493 907,64

Projektant:	Objednatel:	
Datum, razítko a podpis	Datum, razítko a podpis	

Stavební rozpočet

Název stavby: **Rz Policie**

Doba výstavby:

Objednatel:

Druh stavby: dřev. obklad budovy

Začátek výstavby: 12.08.2018

Projektant:

Lokalita: Francova Lhota č. e. 1

Konec výstavby:

Zhotovitel:

JKSO:

Datum zpracování: 12.08.2018

Zpracoval:

C.	Objekt	Kód	Zkrácený popis	Mj.	Množství	Jednot. cena (Kč)	Náklady celkem (Kč)	Hmotnost (t)	
								Jednot.	Celková
		13	Hloubené vykopávky				4 275,00		0,0000
1		130600012RA0	Ruční výkop v hornině 3	m3	3	1 425,00	4 275,00	0,0000	0,0000
		21	Úprava podloží a základové spáry				9 480,00		8,8760
2		212750010RAB	Trativody z drenážních trubek	m	20	474,00	9 480,00	0,4438	8,8760
		27	Základy				6 215,93		3,4131
3		274310030RA0	Základový pas z betonu C 16/20, vč. bednění	m3	1,2	5 179,94	6 215,93	2,8443	3,4131
		34	Stěny a příčky				14 100,00		0,9506
4		348181112R00	Zábradlí dřevěné hoblované trvalé s výplní	m	6	2 350,00	14 100,00	0,1584	0,9506
		711	Izolace proti vodě				1 260,00		0,0028
5		711023121RT4	Montáž nopové fólie visle	m2	12	105,00	1 260,00	0,0002	0,0028
		762	Konstrukce tesařské				19 100,00		0,7545
6		762711820R00	Demontáž vázaných konstrukcí hraněných do 224 cm2	m	20	42,00	840,00	0,0102	0,2032
7		762712120RT2	Montáž vázaných konstrukcí hraněných do 224 cm2	m	44	415,00	18 260,00	0,0125	0,5513
		764	Konstrukce klempířské				15 360,00		0,1902
8		764908302R00	Oplechování parapetů, rš 250 mm	m	8	490,00	3 920,00	0,0027	0,0215
9		764814525R00	Závětrná lišta z lakovaného Pz plechu, rš 250 mm	m	16	220,00	3 520,00	0,0010	0,0165
10		764311241RT2	Krytina hladká z Pz , do 30°	m2	8	990,00	7 920,00	0,0190	0,1522
		766	Konstrukce truhlářské				105 832,00		2,8550
11		766411821R00	Demontáž obložení stěn palubkami	m2	122	144,00	17 568,00	0,0110	1,3396
12		766411822R00	Demontáž podkladových roštů obložení stěn	m2	122	25,00	3 050,00	0,0080	0,8760
13		766417111R00	Podkladový rošt pod obložení stěn	m	120	84,00	10 080,00	0,0002	0,0215
14		766416111R00	Obložení stěn nad 5 m2 panely SM, pl. do 0,6 m2	m2	124	320,00	39 680,00	0,0002	0,0211
15		766421821R00	Demontáž obložení stropů palubkami	m2	12	154,00	1 848,00	0,0110	0,1318
16		766420010RAA	Obklad podhledu palubkami pero-drážka	m2	28	762,00	21 336,00	0,0125	0,3500
17		766492100R00	Montáž obložení ostění	m2	10	585,00	5 850,00	0,0002	0,0016
18		76662112R00	Montáž dveří do rám.zárubně 1křid. š.do 80 cm	kus	4	370,00	1 480,00	0,0000	0,0000
19		766699722R00	Překrytí spár listou z měkkého dřeva, rohové	m	24	46,00	1 104,00	0,0002	0,0038
20		766699741R00	Překrytí spár latí z měkkého dřeva	m	28	42,00	1 176,00	0,0002	0,0045
21		766660014RA0	Montáž dveří jednokřídlových šířky 80 cm	kus	2	870,00	1 740,00	0,0016	0,0032
22		766660016RA0	Montáž dveří jednokřídlových šířky 90 cm	kus	1	920,00	920,00	0,0018	0,0018
		767	Konstrukce doplňkové stavební (zámečnické)				6 550,00		0,0443
23		767640016RA0	Dveře kovové jednokřídlové 90 x 197 cm	kus	1	6 550,00	6 550,00	0,0443	0,0443
		783	Nátěry				49 464,00		0,0809
24		783626310R00	Nátěr lazurovací truhlářských výrobků 2+1,	m2	170	210,00	35 700,00	0,0003	0,0561
25		783626027R00	Nátěr syntetický truhl. výrobků základní, Paulín	m2	124	111,00	13 764,00	0,0002	0,0248

Č.	Objekt	Kód	Zkrácený popis	Mj	Množství	Jednot. cena (Kč)	Náklady celkem (Kč)	Hmotnost (t)	
								Jednot.	Celková
		94	Lešení a stavební výtahy				23 400,00		3,4614
26		941940031RA0	Lešení lehké fasádní, š. 1 m, výška do 10 m	m2	180	130,00	23 400,00	0,0192	3,4614
		97	Prorážení otvorů a ostatní bourací práce				936,00		0,2220
27		976071111R00	Vybourání kovových zábradlí a madel	m	6	156,00	936,00	0,0370	0,2220
		H99	Ostatní přesuny hmot				19 545,20		0,0000
28		999281148R00	Přesun hmot pro opravy a údržbu do v. 12 m, nošením	t	19,26	1 020,00	19 545,20	0,0000	0,0000
		M21	Elektromontáže				6 670,00		0,0200
29		210293003R00	Výměna ochranné síťišky hromosvodů	kus	2	260,00	520,00	0,0000	0,0000
30		210293001R00	Vyrovnání stávajících svodových vodičů hromosvodů	m	10	35,00	350,00	0,0000	0,0000
31		210200006RT1	Svítilno žárovkové	kus	4	1 450,00	5 800,00	0,0050	0,0200
		M22	Montáže sdělovací a zabezpečovací techniky				900,00		0,0000
32		229870163R00	Demontáž světlé buňky, 1žárovkové	kus	4	225,00	900,00	0,0000	0,0000
			Ostatní materiál				125 000,00		3,0580
33		60596002	Řezivo - fošny, hranoly	m3	1,2	6 400,00	7 680,00	0,5500	0,5600
34		611961860	Prkno dřevěné, 28x245 mm	m2	127	760,00	96 520,00	0,0180	2,2860
35		61173551	Dveře vchodové 1kf.plně palubkové 80x197 cm	kus	2	6 800,00	13 600,00	0,0370	0,0740
36		61173555	Dveře vchodové 1kf.plně palubkové 90x197 cm	kus	1	7 200,00	7 200,00	0,0380	0,0380

Celkové náklady: 408 188,13 Kč

