

Česká republika – Státní pozemkový úřad

sídlo: Husinecká 1024/11a, 130 00 Praha 3 – Žižkov

IČO: 01312774

DIČ: CZ 01312774

za který právně jedná PhDr. Ing. Mgr. Oldřich Valha, MBA, ředitel Krajského pozemkového úřadu pro Ústecký kraj,

adresa: Husitská 1071/2, 415 02 Teplice,

na základě oprávnění vyplývajícího z platného Podpisového řádu Státního pozemkového úřadu účinného ke dni právního jednání

bankovní spojení: Česká národní banka

číslo účtu: 60011 – 3723001/0710

(dále jen „pronajímatel“)

– na straně jedné –

a

Obec Malé Březno

sídlo: 43401 Malé Březno 1

IČO: 00266060

zastoupená panem Františkem Štréblem, starostou obce

(dále jen „nájemce“)

– na straně druhé –

uzavírají podle ustanovení § 2201 a násl. zákona č. 89/2012 Sb., občanský zákoník, ve znění pozdějších předpisů (dále jen „OZ“), tuto

NÁJEMNÍ SMLOUVU č. 15N20/68

ČI. I

Pronajímatel je ve smyslu zákona č. 503/2012 Sb., o Státním pozemkovém úřadu a o změně některých souvisejících zákonů, ve znění pozdějších předpisů, příslušný hospodařit s pozemky specifikovanými v příloze č. 1 této smlouvy vedenými u Katastrálního úřadu pro Ústecký kraj, Katastrálního pracoviště v Mostě.

Příloha č. 1 je nedílnou součástí této smlouvy.

ČI. II

1) Pronajímatel přenechává nájemci pozemky uvedené v čl. I do užívání za účelem:

- zajištění přístupu k pozemkům ve vlastnictví nájemce
- ucelení pozemkových bloků ve vlastnictví nájemce
- součást areálu sportoviště a ČOV
- jiné činnosti spojené s koncepčním využitím správního území obce
- pozemky neslouží k podnikání

2) Tato smlouva nemůže být právním titulem pro zřízení trvalé stavby nebo vynětí pozemků ze zemědělského půdního fondu.

Čl. III

Nájemce je povinen:

- a) užívat předmět nájmu v souladu s účelem nájmu,
- b) v případě ukončení nájmu uvést předmět nájmu do stavu, ve kterém se nacházel ke dni zahájení nájemního vztahu, pokud se s pronajímatelem nedohodne jinak,
- c) trpět věcná břemena, resp. služebnosti spojené s pozemky, jež jsou předmětem nájmu,
- d) platit v souladu se zákonnou úpravou daň z nemovitých věcí za pozemky, jež jsou předmětem nájmu,
- e) umožnit pronajímateli na jeho žádost vstup na pozemky specifikované v čl. I, a to za účelem kontroly, zda jsou pozemky užívány v souladu s touto smlouvou; den, kdy pronajímatel hodlá provést kontrolu, bude nájemci oznámen písemně alespoň 7 dnů předem; v případě nutné potřeby je pronajímatel oprávněn kontrolu provést i za jeho nepřítomnosti.

Čl. IV

- 1) Tato smlouva se uzavírá **od 1. 7. 2020** na dobu neurčitou.
- 2) Právní vztah založený touto smlouvou lze ukončit dohodou nebo písemnou výpovědí.
- 3) Nájem lze v souladu s ustanovením § 2231 OZ vypovědět v tříměsíční výpovědní době, která začíná běžet prvním dnem kalendářního měsíce následujícího po doručení výpovědi druhé smluvní straně.
- 4) Pronajímatel může v souladu s ustanovením § 2232 OZ vypovědět nájem bez výpovědní doby, jestliže nájemce porušuje zvláště závažným způsobem své povinnosti, a to ke dni doručení výpovědi nájemci.
- 5) Smluvní strany vyloučí obnovení nájmu, pokračuje-li nájemce v užívání předmětu nájmu po skončení nájmu, aniž by musel pronajímatel vyzvat nájemce k vyklizení a předání předmětu nájmu.
- 6) V případě, že nájemce nevyklidí předmět nájmu a nepředá předmět nájmu pronajímateli do desátého dne po skončení nájmu, sjednává se smluvní pokuta ve výši 500 Kč za každý den prodlení se splněním těchto povinností počínaje jedenáctým dnem ode dne skončení nájmu. Právo na náhradu škody zůstává tímto ujednáním nedotčeno.

Čl. V

- 1) Nájemce je povinen platit pronajímateli nájemné.
- 2) Nájemné se platí **ročně dopředu** vždy k 1. 10. běžného roku.
- 3) Roční nájemné se stanovuje dohodou ve výši **19.297 Kč** (slovy: Devatenácttisíc-dvěšestědevadesát sedm korun českých).
- 4) Nájemné za období od účinnosti smlouvy do 30. 9. 2020 včetně činí **4.864 Kč** (slovy: Čtyřtisíceosmsetšedesát čtyři korun českých) a bude uhrazeno **do 30 dnů ode dne účinnosti této smlouvy**.
- 5) Nájemné bude hrazeno převodem na účet pronajímatele vedený u České národní banky, **číslo účtu 60011 – 3723001/0710, variabilní symbol 1512068**.

Zaplacením se rozumí připsání placené částky na účet pronajímatele.

6) Nedodrží-li nájemce lhůtu pro úhradu nájemného, je povinen podle ustanovení § 1970 OZ zaplatit pronajímateli úrok z prodlení, a to na účet pronajímatele vedený u České národní banky, číslo účtu 180013 – 3723001/0710, variabilní symbol 1512068.

7) Prodlení nájemce s úhradou nájemného delší než 60 dnů se považuje za porušení smlouvy zvláště závažným způsobem, které zakládá právo pronajímatele nájem vypovědět bez výpovědní doby (ustanovení § 2232 odst. 4 OZ).

8) Smluvní strany se dohodly, že pronajímatel je oprávněn vždy k 1. 10. běžného roku jednostranně zvýšit nájemné o míru inflace vyjádřenou přírůstkem průměrného ročního indexu spotřebitelských cen vyhlášenou Českým statistickým úřadem za předcházející běžný rok.

Zvýšené nájemné bude uplatněno písemným oznámením ze strany pronajímatele nejpozději do 1. 9. běžného roku, a to bez nutnosti uzavírat dodatek a nájemce bude povinen novou výši nájemného platit s účinností od nejbližší platby nájemného.

Základem pro výpočet zvýšeného nájemného bude nájemné sjednané před tímto zvýšením.

V případě, že meziroční míra inflace přestane být z jakéhokoli důvodu nadále publikována, nahradí ji jiný podobný index nebo srovnatelný statistický údaj vyhlášený příslušným orgánem, který pronajímatel dle svého rozumného uvážení zvolí.

9) Pro případ předčasného ukončení nájmu bude zaplacené nájemné vypořádáno a odpovídající část nájemci pronajímatelem vrácena.

10) Smluvní strany sjednávají odlišně od § 2208 OZ to, že nájemce nemá právo na slevu z nájemného nebo prominutí nájemného ve vazbě na to, že k pozemkům nebo některým z nich, které jsou předmětem nájmu dle této smlouvy, není zajištěn přístup.

ČI. VI

Nájemce je oprávněn přenechat pronajaté pozemky, některý z nich nebo jejich části do podnájmu jen s předchozím písemným souhlasem pronajímatele.

ČI. VII

1) Nájemce bere na vědomí a je srozuměn s tím, že pozemky, které jsou předmětem nájmu dle této smlouvy, mohou být pronajímatelem převedeny na třetí osoby v souladu s jeho dispozičním oprávněním. V případě změny vlastnictví platí ustanovení § 2221 a § 2222 OZ.

2) Nájemce bere na vědomí a je srozuměn s tím, že k pozemkům nebo některým z nich, které jsou předmětem nájmu dle této smlouvy, nemá zajištěn přístup a tuto smlouvu uzavírá s tím, že si přístup zajistí bez toho, aby mohl požadovat po pronajímateli jakékoli plnění.

ČI. VIII

1) Smluvní strany se dohodly, že jakékoliv změny a doplňky této smlouvy jsou možné pouze písemnou formou dodatku k této smlouvě, a to na základě dohody smluvních stran, není-li touto smlouvou dohodnuto jinak.

2) Smluvní strany jsou povinny se vzájemně informovat o jakékoli změně údajů týkajících se jejich specifikace jako smluvní strany této smlouvy, a to nejpozději do 30 dnů ode dne změny.

ČI. IX

Tato smlouva je vyhotovena ve třech stejnopisech, z nichž každý má platnost originálu. Jeden stejnopis přebírá nájemce a ostatní jsou určeny pro pronajímatele.

ČI. X

Tato smlouva nabývá platnosti dnem podpisu smluvními stranami a účinnosti dnem uvedeným v čl. IV této smlouvy, nejdříve však dnem uveřejnění v registru smluv dle ustanovení § 6 odst. 1 zákona č. 340/2015 Sb., o zvláštních podmínkách účinnosti některých smluv, uveřejňování těchto smluv a o registru smluv (zákon o registru smluv), ve znění pozdějších předpisů.

Uveřejnění této smlouvy v registru smluv zajistí pronajímatele.

ČI. XI

Smluvní strany po přečtení této smlouvy prohlašují, že s jejím obsahem souhlasí a že tato smlouva je shodným projevem jejich vážné a svobodné vůle, a na důkaz toho připojují své podpisy.

V Teplicích dne 03. 06. 2020

STÁTNI POZEMKOVÝ ÚŘAD
Krajský pozemkový úřad pro Ústecký kraj
Husitska 1071/2
415 02 Teplice



OBEC ①
MALÉ BŘEZNO
Autopošta Most, 434 01
IČ: 00266060, tel.: 476 109 110

.....
PhDr. Ing. Mgr. Oldřich Valha, MBA
ředitel Krajského pozemkového úřadu
pro Ústecký kraj
pronajímatele

.....
František Štrébl
starosta obce Malé Březno
nájemce

Za správnost: Ing. Martin Šulgan

.....
přímápis

Příloha nájemní smlouvy č. 15N20/68

Variabilní symbol: 1512068

Uzavřeno:

Roční nájemné: **19.297 Kč**

Datum tisku: 1. 6. 2020

Účinná od: 1. 7. 2020

Nájemce:**Název****Adresa**

Obec Malé Březno

43401 Malé Březno 1

Nemovitosti:

Pozn.	Parcela	/	Díl	Skp.	Kult.	Číslo LV	Typ sazby	Cena [Kč]	Výměra [m ²]	%	Nájemné [Kč]
Katastr: Bylany u Mostu											
	62		3	2	14	10002	m ²	1,00	147	100,0	147,00
	62		10	2	2	10002	m ²	1,00	440	100,0	440,00
	70		4	2	11	10002	m ²	1,00	4 183	100,0	4 183,00
	263		7	2	14	10002	m ²	1,00	6 532	100,0	6 532,00
	265		1	2	11	10002	m ²	1,00	3 239	100,0	3 239,00
	265		20	2	11	10002	m ²	1,00	1 498	100,0	1 498,00
Celkem za katastr									16 039		16 039,00
Katastr: Malé Březno											
	13		3	2	14	10002	m ²	1,00	45	100,0	45,00
	13		4	2	14	10002	m ²	1,00	4	100,0	4,00
	13		5	2	14	10002	m ²	1,00	256	100,0	256,00
	13		6	2	14	10002	m ²	1,00	226	100,0	226,00
	13		7	2	14	10002	m ²	1,00	207	100,0	207,00
	36		26	2	14	10002	m ²	1,00	65	100,0	65,00
	36		39	2	7	10002	m ²	1,00	410	100,0	410,00
	36		41	2	14	10002	m ²	1,00	842	100,0	842,00
	104		1	2	5	10002	m ²	1,00	192	100,0	192,00
	161			2	14	10002	m ²	1,00	340	100,0	340,00
	162			2	14	10002	m ²	1,00	80	100,0	80,00
	199		1	2	11	10002	m ²	1,00	277	100,0	277,00
	199		2	2	11	10002	m ²	1,00	96	100,0	96,00
	199		3	2	11	10002	m ²	1,00	9	100,0	9,00
	199		4	2	11	10002	m ²	1,00	5	100,0	5,00
	199		5	2	11	10002	m ²	1,00	68	100,0	68,00
	265		2	2	14	10002	m ²	1,00	136	100,0	136,00
Celkem za katastr									3 258		3 258,00
Celkem									19 297		19 297,00

Výpočet alikvotní části nájemného za období 1. 7. 2020 – 30. 9. 2020 (92 dní)

19297 : 365 x 92 = 4863,90 => **4.864 Kč**

VÝPIS Z KATASTRU NEMOVITOSTÍ - KatastrNVF

k datu: 1.5.2020
2.6.2020 7:10:11

Okres	Most	Obec	Malé Březno
Katastrální území	616532 Bylany u Mostu		
Parcela	62/3 (12.10.2011)		
Výměra	147 m ²		
Druh pozemku	ostatní plocha	Využití nem.	jiná plocha
Řízení	Z-10082/2011 Řízení ukončeno	Parcelní skupina	Katastr nemovitostí - pozemkové
Mapový list	DKM		
LV	Název	Podíl	Typ práv. vztahu
10002	Česká republika	1/1	Vlastnické právo
	Státní pozemkový úřad, Cast obce: Žižkov Husinecká 1024/11a-Praha, 13000 1/1		Příslušnost hospodařit s majetkem státu

informace o pozemku

Okres	Most	Obec	Malé Březno
Katastrální území	616532 Bylany u Mostu		
Parcela	62/10 (29.5.2014)		
Výměra	440 m ²		
Druh pozemku	orná půda		
Řízení	Z-2501/2014 Řízení ukončeno	Parcelní skupina	Katastr nemovitostí - pozemkové
Ochrana pozemku	zemědělský půdní fond (27.4.2009)		
BPEJ	Kód: 10100, Výměra bon. Dílu: 372 m ²		
Mapový list	DKM		
LV	Název	Podíl	Typ práv. vztahu
10002	Česká republika	1/1	Vlastnické právo
	Státní pozemkový úřad, Cast obce: Žižkov Husinecká 1024/11a-Praha, 13000 1/1		Příslušnost hospodařit s majetkem státu

informace o pozemku

Okres	Most	Obec	Malé Březno
Katastrální území	616532 Bylany u Mostu		
Parcela	70/4 (28.12.2017)		
Výměra	4183 m ²		
Druh pozemku	vodní plocha	Využití nem.	zamokřená plocha
Řízení	V-7063/2017 Řízení ukončeno	Parcelní skupina	Katastr nemovitostí - pozemkové
Mapový list	DKM		
LV	Název	Podíl	Typ práv. vztahu
10002	Česká republika	1/1	Vlastnické právo
	Státní pozemkový úřad, Cast obce: Žižkov Husinecká 1024/11a-Praha, 13000 1/1		Příslušnost hospodařit s majetkem státu

informace o pozemku

Okres	Most	Obec	Malé Březno
Katastrální území	616532 Bylany u Mostu		
Parcela	263/7 (2.10.2018)		
Výměra	6532 m ²		
Druh pozemku	ostatní plocha	Využití nem.	jiná plocha
Řízení	Z-3376/2018 Řízení ukončeno	Parcelní skupina	Katastr nemovitostí - pozemkové
Mapový list	DKM		
LV	Název	Podíl	Typ práv. vztahu
10002	Česká republika	1/1	Vlastnické právo
	Státní pozemkový úřad, Cast obce: Žižkov Husinecká 1024/11a-Praha, 13000 1/1		Příslušnost hospodařit s majetkem státu

Okres	Most	Obec	Malé Březno
Katastrální území	616532 Bylany u Mostu		
Parcela	265/1 (27.4.2009)		
Výměra	3239 m ²		
Druh pozemku	vodní plocha	Využití nem.	koryto vodního toku přirozené nebo upravené

Řízení	Z-5264/2009 Řízení ukončeno	Parcelní skupina	Katastr nemovitostí - pozemkové
Mapový list	DKM		
LV	Název	Podíl	Typ práv. vztahu
10002	Česká republika	1/1	Vlastnické právo
	Státní pozemkový úřad, Čast obce:Žižkov Husinecká 1024/11a-Praha, 13000 1/1		Příslušnost hospodařit s majetkem státu

Okres	Most	Obec	Malé Březno
Katastrální území	616532 Bylany u Mostu		
Parcela	265/20 (27.4.2009)		
Výměra	1498 m2		
Druh pozemku	vodní plocha	Využití nem.	koryto vodního toku přirozené nebo upravené
Řízení	Z-5264/2009 Řízení ukončeno	Parcelní skupina	Katastr nemovitostí - pozemkové
Mapový list	DKM		
LV	Název	Podíl	Typ práv. vztahu
10002	Česká republika	1/1	Vlastnické právo
	Státní pozemkový úřad, Čast obce:Žižkov Husinecká 1024/11a-Praha, 13000 1/1		Příslušnost hospodařit s majetkem státu

Počet parcel	6
Výměra celkem[m ²]	16039

k.ú. Bylany u Mostu

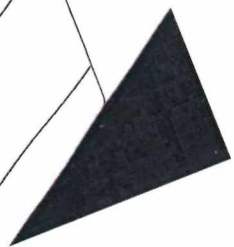

136/5

273/3

278/1

278/2

279

62/11

62/5

62/4

62/1

62/10

62/3

61/6

61/18

61/2

61/9

61/8

61/17

61/1

1:1000

k.ú. Bylany u Mostu

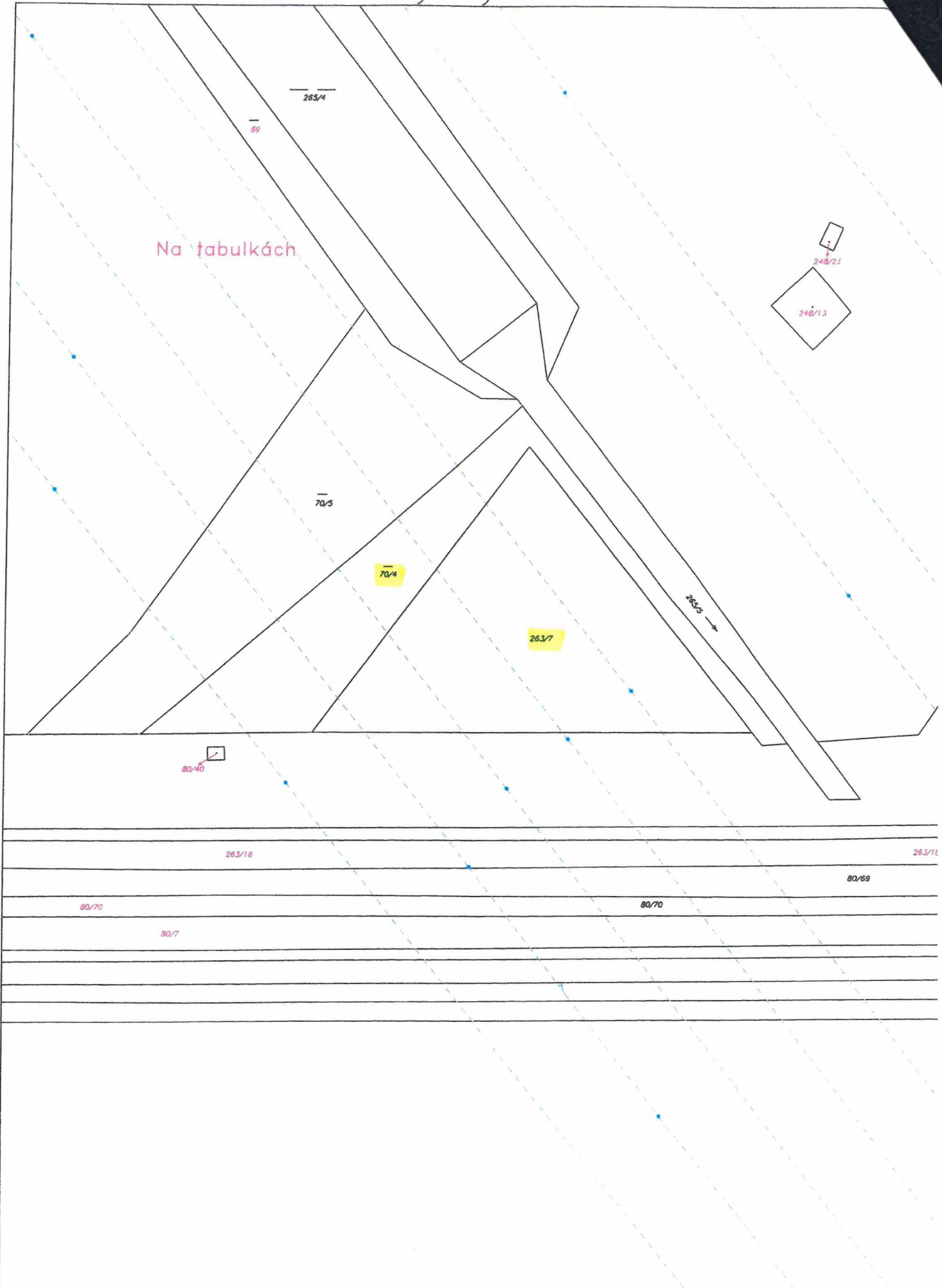

k.ú. Bylany u Mostu

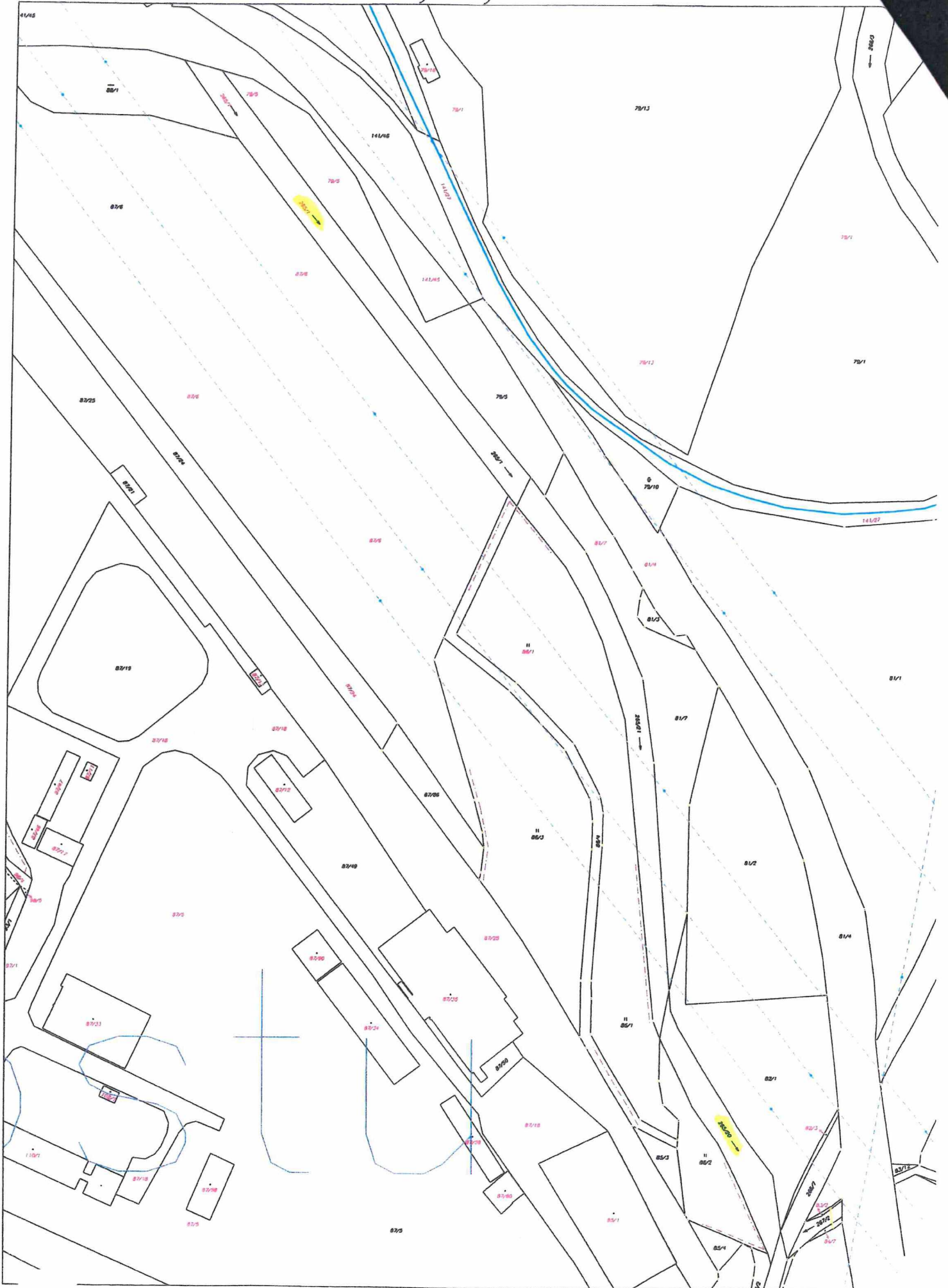

1:2200

VÝPIS Z KATASTRU NEMOVITOSTÍ - KatastrNVF

k datu: 1.5.20
2.6.2020 7:13:5

Informace o parcelě

Okres	Most	Obec	Malé Březno
Katastrální území	690449 Malé Březno		
Parcela	13/7 (8.8.2012)		
Výměra	207 m ²		
Druh pozemku	ostatní plocha	Využití nem.	nepłodná půda
Řízení	Z-5963/2012 Řízení ukončeno	Parcelní skupina	Katastr nemovitostí - pozemkové
Mapový list	DKM		
LV	Název	Podíl	Typ práv. vztahu
10002	Státní pozemkový úřad, Cast obce:Žižkov Husinecká 1024/11a-Praha, 13000	1/1	Příslušnost hospodařit s majetkem státu
	Česká republika	1/1	Vlastnické právo

Informace o parcelě

Okres	Most	Obec	Malé Březno
Katastrální území	690449 Malé Březno		
Parcela	13/6 (8.8.2012)		
Výměra	226 m ²		
Druh pozemku	ostatní plocha	Využití nem.	nepłodná půda
Řízení	Z-5963/2012 Řízení ukončeno	Parcelní skupina	Katastr nemovitostí - pozemkové
Mapový list	DKM		
LV	Název	Podíl	Typ práv. vztahu
10002	Státní pozemkový úřad, Cast obce:Žižkov Husinecká 1024/11a-Praha, 13000	1/1	Příslušnost hospodařit s majetkem státu
	Česká republika	1/1	Vlastnické právo

Informace o parcelě

Okres	Most	Obec	Malé Březno
Katastrální území	690449 Malé Březno		
Parcela	13/5 (14.8.2014)		
Výměra	256 m ²		
Druh pozemku	ostatní plocha	Využití nem.	nepłodná půda
Řízení	V-4550/2014 Řízení ukončeno	Parcelní skupina	Katastr nemovitostí - pozemkové
Mapový list	DKM		
LV	Název	Podíl	Typ práv. vztahu
10002	Státní pozemkový úřad, Cast obce:Žižkov Husinecká 1024/11a-Praha, 13000	1/1	Příslušnost hospodařit s majetkem státu
	Česká republika	1/1	Vlastnické právo

Informace o parcelě

Okres	Most	Obec	Malé Březno
Katastrální území	690449 Malé Březno		
Parcela	13/4 (8.8.2012)		
Výměra	4 m ²		
Druh pozemku	ostatní plocha	Využití nem.	nepłodná půda
Řízení	Z-5963/2012 Řízení ukončeno	Parcelní skupina	Katastr nemovitostí - pozemkové
Mapový list	DKM		
LV	Název	Podíl	Typ práv. vztahu
10002	Státní pozemkový úřad, Cast obce:Žižkov Husinecká 1024/11a-Praha, 13000	1/1	Příslušnost hospodařit s majetkem státu
	Česká republika	1/1	Vlastnické právo

Informace o parcelě

Okres	Most	Obec	Malé Březno
Katastrální území	690449 Malé Březno		
Parcela	13/3 (8.8.2012)		
Výměra	45 m ²		
Druh pozemku	ostatní plocha	Využití nem.	nepłodná půda
Řízení	Z-5963/2012 Řízení ukončeno	Parcelní skupina	Katastr nemovitostí - pozemkové
Mapový list	DKM		

LV	Název	Podíl	Typ práv. vztahu
10002	Státní pozemkový úřad, Cast obce:Žižkov Husinecká 1024/11a-Praha, 13000	1/1	Příslušnost hospodařit s majetkem státu Vlastnické právo
	Česká republika	1/1	

Informace o parcelě

Okres	Most	Obec	Malé Březno
Katastrální území	690449 Malé Březno		
Parcela	36/26 (7.2.2018)		
Výměra	65 m2		
Druh pozemku	ostatní plocha	Využití nem.	jiná plocha
Řízení	V-284/2018 Řízení ukončeno	Parcelní skupina	Katastr nemovitostí - pozemkové
Mapový list	DKM		

LV	Název	Podíl	Typ práv. vztahu
10002	Státní pozemkový úřad, Cast obce:Žižkov Husinecká 1024/11a-Praha, 13000	1/1	Příslušnost hospodařit s majetkem státu Vlastnické právo
	Česká republika	1/1	

Informace o parcelě

Okres	Most	Obec	Malé Březno
Katastrální území	690449 Malé Březno		
Parcela	36/41 (7.2.2018)		
Výměra	842 m2		
Druh pozemku	ostatní plocha	Využití nem.	sportoviště a rekreační plocha
Řízení	V-284/2018 Řízení ukončeno	Parcelní skupina	Katastr nemovitostí - pozemkové
Mapový list	DKM		

LV	Název	Podíl	Typ práv. vztahu
10002	Státní pozemkový úřad, Cast obce:Žižkov Husinecká 1024/11a-Praha, 13000	1/1	Příslušnost hospodařit s majetkem státu Vlastnické právo
	Česká republika	1/1	

Informace o parcelě

Okres	Most	Obec	Malé Březno
Katastrální území	690449 Malé Březno		
Parcela	36/39 (6.6.2002)		
Výměra	410 m2		
Druh pozemku	trvalý travní porost		
Řízení	Z-2362/2002 Řízení ukončeno	Parcelní skupina	Katastr nemovitostí - pozemkové
Ochrana pozemku	zemědělský půdní fond (6.6.2002)		
BPEJ	Kód:10710, Výměra bon.Dílu:410 m2		
Mapový list	DKM		

LV	Název	Podíl	Typ práv. vztahu
10002	Státní pozemkový úřad, Cast obce:Žižkov Husinecká 1024/11a-Praha, 13000	1/1	Příslušnost hospodařit s majetkem státu Vlastnické právo
	Česká republika	1/1	

Informace o parcelě

Okres	Most	Obec	Malé Březno
Katastrální území	690449 Malé Březno		
Parcela	104/1 (26.5.2011)		
Výměra	192 m2		
Druh pozemku	zahrada		
Řízení	Z-5234/2011 Řízení ukončeno	Parcelní skupina	Katastr nemovitostí - pozemkové
Ochrana pozemku	zemědělský půdní fond (6.6.2002)		
BPEJ	Kód:16000, Výměra bon.Dílu:192 m2		
Mapový list	DKM		

LV	Název	Podíl	Typ práv. vztahu
10002	Státní pozemkový úřad, Cast obce:Žižkov Husinecká 1024/11a-Praha, 13000	1/1	Příslušnost hospodařit s majetkem státu Vlastnické právo
	Česká republika	1/1	

Informace o parcelě

Okres	Most	Obec	Malé Březno
Katastrální území	690449 Malé Březno		
Parcela	161 (6.6.2002)		
Výměra	340 m ²		
Druh pozemku	ostatní plocha	Využití nem.	jiná plocha
Řízení	Z-2362/2002 Řízení ukončeno	Parcelní skupina	Katastr nemovitostí - pozemkové
Mapový list	DKM		
LV	Název	Podíl	Typ práv. vztahu
10002	Státní pozemkový úřad, Cast obce: Žižkov Husinecká 1024/11a-Praha, 13000	1/1	Příslušnost hospodařit s majetkem státu
	Česká republika	1/1	Vlastnické právo

Informace o parcelě

Okres	Most	Obec	Malé Březno
Katastrální území	690449 Malé Březno		
Parcela	162 (6.6.2002)		
Výměra	80 m ²		
Druh pozemku	ostatní plocha	Využití nem.	neplošná půda
Řízení	Z-2362/2002 Řízení ukončeno	Parcelní skupina	Katastr nemovitostí - pozemkové
Mapový list	DKM		
LV	Název	Podíl	Typ práv. vztahu
10002	Státní pozemkový úřad, Cast obce: Žižkov Husinecká 1024/11a-Praha, 13000	1/1	Příslušnost hospodařit s majetkem státu
	Česká republika	1/1	Vlastnické právo

Informace o parcelě

Okres	Most	Obec	Malé Březno
Katastrální území	690449 Malé Březno		
Parcela	199/5 (3.5.2011)		
Výměra	68 m ²		
Druh pozemku	vodní plocha	Využití nem.	vodní nádrž umělá
Řízení	Z-4200/2011 Řízení ukončeno	Parcelní skupina	Katastr nemovitostí - pozemkové
Mapový list	DKM		
LV	Název	Podíl	Typ práv. vztahu
10002	Státní pozemkový úřad, Cast obce: Žižkov Husinecká 1024/11a-Praha, 13000	1/1	Příslušnost hospodařit s majetkem státu
	Česká republika	1/1	Vlastnické právo

Informace o parcelě

Okres	Most	Obec	Malé Březno
Katastrální území	690449 Malé Březno		
Parcela	199/4 (3.5.2011)		
Výměra	5 m ²		
Druh pozemku	vodní plocha	Využití nem.	vodní nádrž umělá
Řízení	Z-4200/2011 Řízení ukončeno	Parcelní skupina	Katastr nemovitostí - pozemkové
Mapový list	DKM		
LV	Název	Podíl	Typ práv. vztahu
10002	Státní pozemkový úřad, Cast obce: Žižkov Husinecká 1024/11a-Praha, 13000	1/1	Příslušnost hospodařit s majetkem státu
	Česká republika	1/1	Vlastnické právo

Informace o parcelě

Okres	Most	Obec	Malé Březno
Katastrální území	690449 Malé Březno		
Parcela	199/3 (3.5.2011)		
Výměra	9 m ²		
Druh pozemku	vodní plocha	Využití nem.	vodní nádrž umělá
Řízení	Z-4200/2011 Řízení ukončeno	Parcelní skupina	Katastr nemovitostí - pozemkové
Mapový list	DKM		

LV	Název	Podíl	Typ práv. vztahu
10002	Státní pozemkový úřad, Cast obce:Žižkov Husinecká 1024/11a-Praha, 13000 1/1		Příslušnost hospodařit s majetkem státu
	Česká republika	1/1	Vlastnické právo

Informace o pozemku

Okres	Most	Obec	Malé Březno
Katastrální území	690449 Malé Březno		
Parcela	199/2 (3.5.2011)		
Výměra	96 m2		
Druh pozemku	vodní plocha	Využití nem.	vodní nádrž umělá
Řízení	Z-4200/2011 Řízení ukončeno	Parcelní skupina	Katastr nemovitostí - pozemkové
Mapový list	DKM		

LV	Název	Podíl	Typ práv. vztahu
10002	Státní pozemkový úřad, Cast obce:Žižkov Husinecká 1024/11a-Praha, 13000 1/1		Příslušnost hospodařit s majetkem státu
	Česká republika	1/1	Vlastnické právo

Informace o pozemku

Okres	Most	Obec	Malé Březno
Katastrální území	690449 Malé Březno		
Parcela	199/1 (3.5.2011)		
Výměra	277 m2		
Druh pozemku	vodní plocha	Využití nem.	vodní nádrž umělá
Řízení	Z-4200/2011 Řízení ukončeno	Parcelní skupina	Katastr nemovitostí - pozemkové
Mapový list	DKM		

LV	Název	Podíl	Typ práv. vztahu
10002	Státní pozemkový úřad, Cast obce:Žižkov Husinecká 1024/11a-Praha, 13000 1/1		Příslušnost hospodařit s majetkem státu
	Česká republika	1/1	Vlastnické právo

Informace o pozemku

Okres	Most	Obec	Malé Březno
Katastrální území	690449 Malé Březno		
Parcela	265/2 (6.6.2002)		
Výměra	136 m2		
Druh pozemku	ostatní plocha	Využití nem.	ostatní komunikace
Řízení	Z-2362/2002 Řízení ukončeno	Parcelní skupina	Katastr nemovitostí - pozemkové
Mapový list	DKM		

LV	Název	Podíl	Typ práv. vztahu
10002	Státní pozemkový úřad, Cast obce:Žižkov Husinecká 1024/11a-Praha, 13000 1/1		Příslušnost hospodařit s majetkem státu
	Česká republika	1/1	Vlastnické právo

Počet parcel	17
Výměra celkem[m ²]	3258

k.ú. Malé Březno

8
25/1

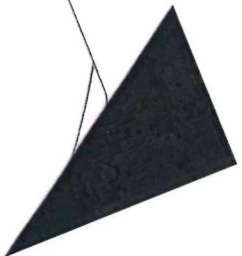

1:900

Srpina

k.ú. Malé Březno

II
153/3

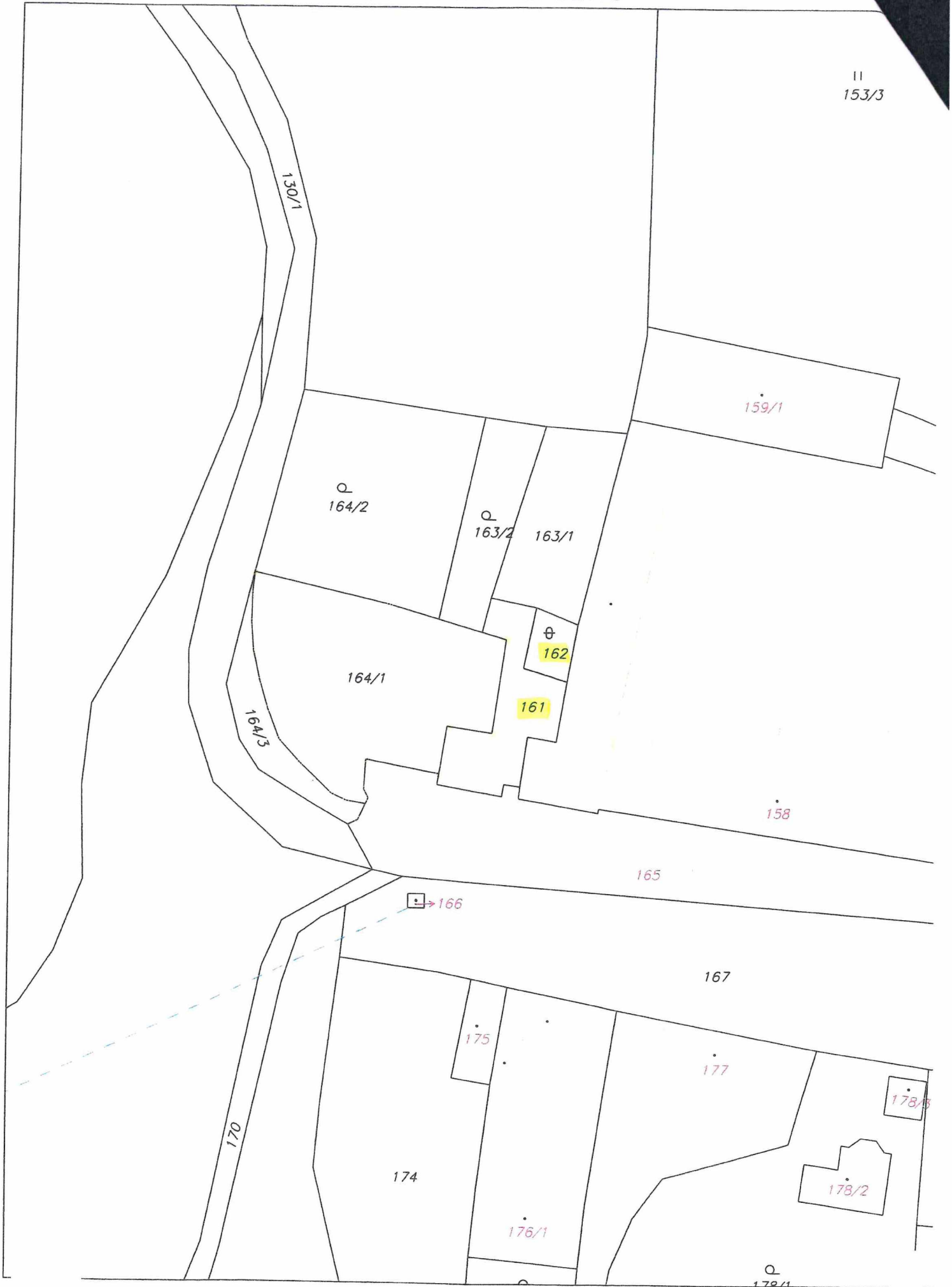

1:800

k.ú. Malé Březno

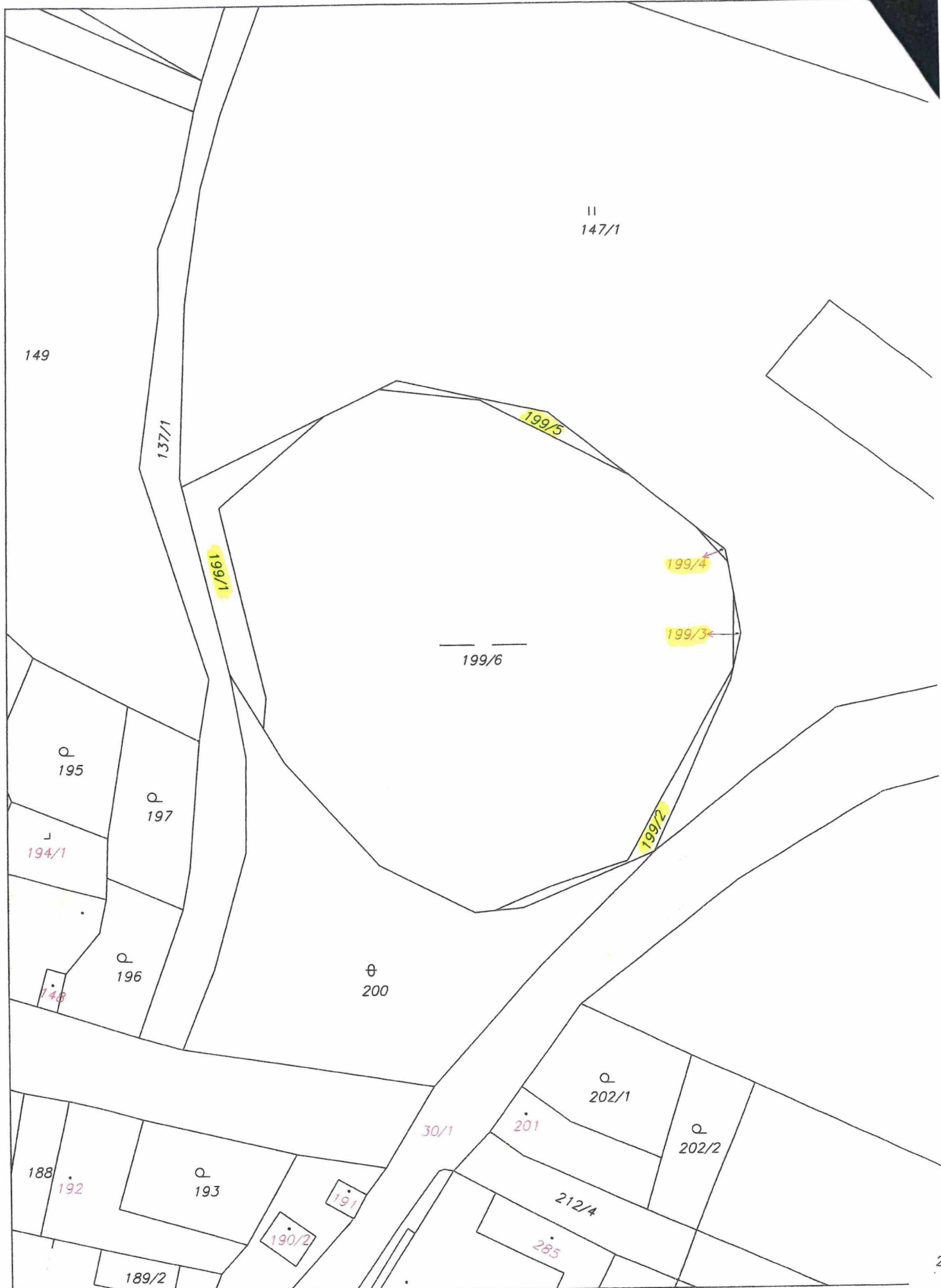

1:800

k.ú. Malé Březno

