

VÝKAZ DOSAVADNÍHO A NOVÉHO STAVU ÚDAJŮ KATASTRU NEMOVITOSTÍ

Dosavadní stav			Nový stav													
Označení pozemku parc. číslem	Výměra parcely		Druh pozemku	Označení pozemku parc. číslem	Výměra parcely		Druh pozemku	Typ stavby	Způsob využití	Způsob využití	Způsob využití	Způsob využití	Porovnání se stavem evidence právních vztahů			
	ha	m <sup>2</sup>			Způsob využití	ha							m <sup>2</sup>	Způsob využití	Díl přechází z pozemku označeného v katastru nemovitostí	dřívejší poz. evidenci
		ha	m <sup>2</sup>			ha	m <sup>2</sup>						ha	m <sup>2</sup>		
7378/3													7378/3		10001	
7378/9													7378/9		10001	

Oprávněný: dle listiny

Druh věcného břemene: dle listiny

GEOMETRICKÝ PLÁN pro	Geometrický plán ověřil úředně oprávněný zeměměřický inženýr:	Stejnopis ověřil úředně oprávněný zeměměřický inženýr:
vymezení rozsahu věcného břemene k části pozemku	Jméno, příjmení: Ing. Dana Jirková	Jméno, příjmení: Ing. Dana Jirková
	Číslo položky seznamu úředně oprávněných zeměměřických inženýrů: 2683/2014	Číslo položky seznamu úředně oprávněných zeměměřických inženýrů: 2683/2014
	Dne: 11.1.2020 Číslo: 6/2020	Dne: 20.1.2020 Číslo: 7/2020
	Náležitostmi a přesností odpovídá právním předpisům.	Tento stejnopis odpovídá geometrickému plánu v elektronické podobě uloženému v dokumentaci katastrálního úřadu.
Vyhotovitel: GEODEZIE ŠTEKL s r.o. Brtnická 2559/26 586 01 Jihlava tel. 775 177 285	Katastrální úřad souhlasí s očíslováním parcel.	Ověření stejnopisu geometrického plánu v listinné podobě.
Číslo plánu: 2446-112/2019	KÚ pro Vysočinu KP Jihlava Ing. Iva Šádková PGP 36/2020-707 2020.01.17 08:34:08 CET	
Okres: Jihlava		
Obec: Telč		
Kat. území: Telč		
Mapový list: Třešín 2-6/13		
Dosavadním vlastníkem pozemku byla poskytnuta možnost seznámit se v terénu s průběhem navrhovaných nových hranic, které byly označeny předepsaným způsobem.		

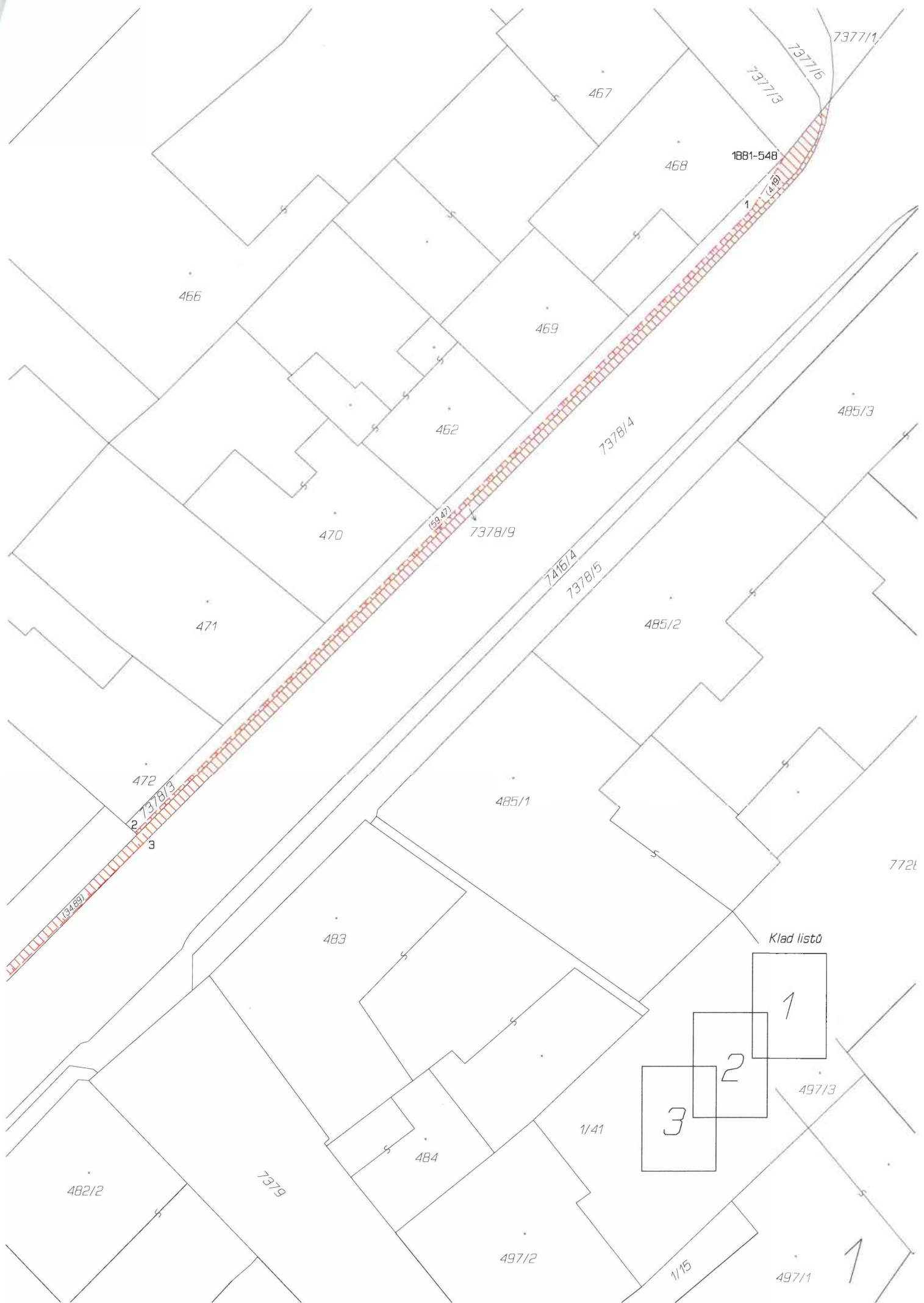

Klad listů

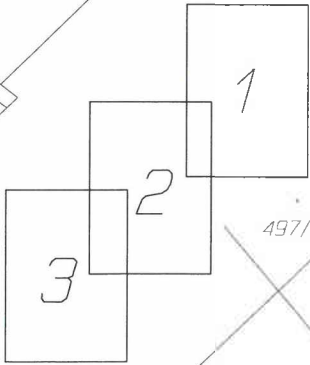

1



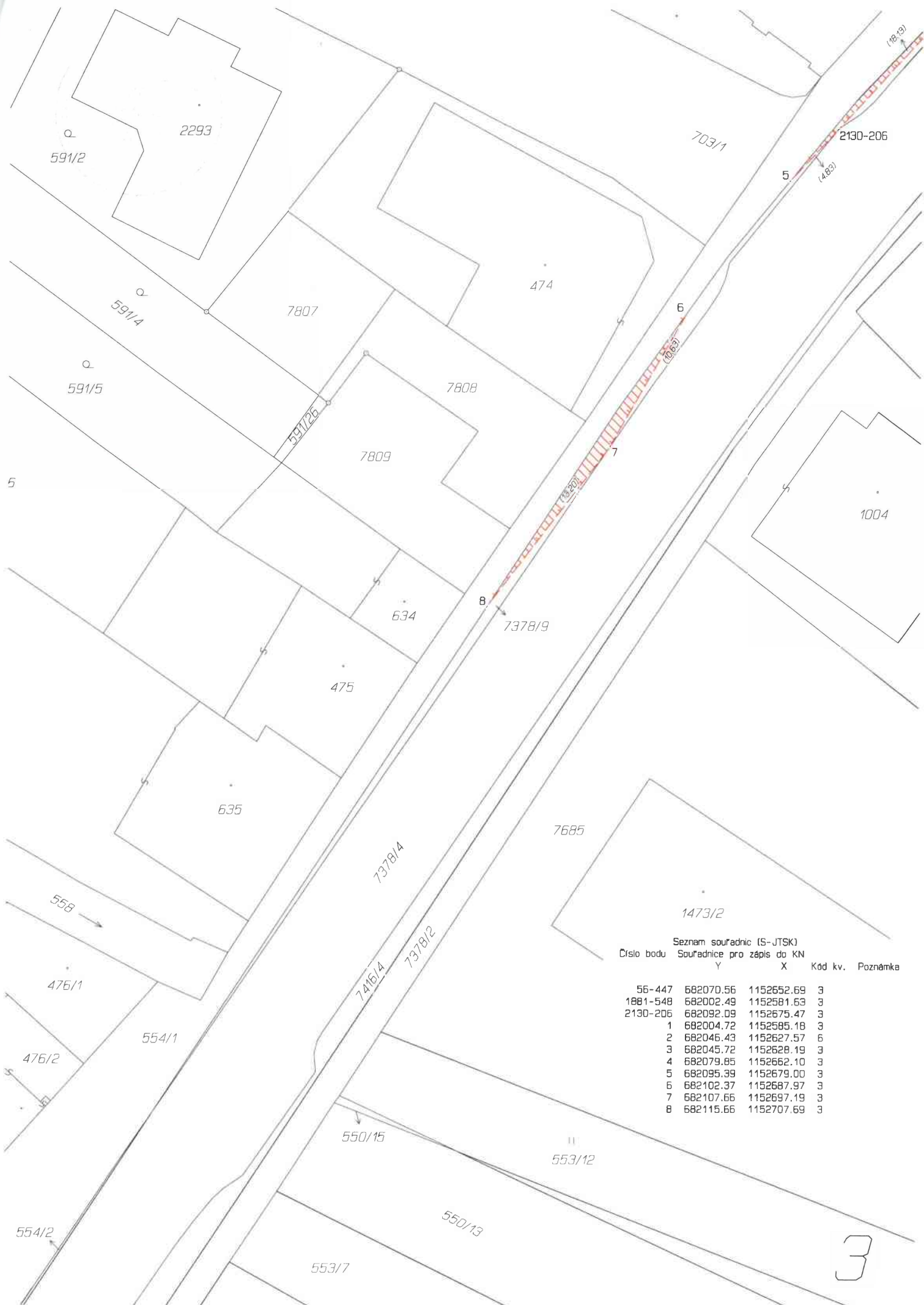

Seznam souřadnic (S-JTSK)  
Číslo bodu    Souřadnice pro zápis do KN

	Y	X	Kód kv.	Poznámka
56-447	682070.56	1152652.69	3	
1881-548	682002.49	1152581.63	3	
2130-206	682092.09	1152675.47	3	
1	682004.72	1152585.18	3	
2	682046.43	1152627.57	6	
3	682045.72	1152628.19	3	
4	682079.85	1152662.10	3	
5	682095.39	1152679.00	3	
6	682102.37	1152687.97	3	
7	682107.66	1152697.19	3	
8	682115.66	1152707.69	3	