

## SMLOUVA O VEDENÍ ÚČETNICTVÍ

uzavřená mezi:

Mateřská škola Národní se zaměřením na ranou péči  
Národní 416/37, 110 00 Praha 1  
IČO 63832925  
zastoupená ředitelkou Bc. Šárkou Matouškovou  
(dále jen odběratel)

a

Jindra Kmoníčková



IČO: 43049711

(dále jen dodavatel)

1.  
Dodavatel se zavazuje, že bude provádět běžné zpracování všech účetních případů činnosti organizace. Měsíčně bude zpracovávat veškerá data nutná pro počítačové zpracování za odběratele.
2.  
Zpracování podkladů bude dodavatel provádět na svém počítači a po ukončení měsíční uzávěrky budou data převedena do počítače organizace. Záloha dat bude předána k úschově.
3.  
Dodavatel bude dále provádět průběžnou kontrolu a evidenci všech účtů pohledávek a závazků. Na zjištěné nevyrovnané platby závazků či pohledávek bude odpovědné pracovníky organizace upozorňovat a po konzultaci případně účetně opravovat.
4.  
Dále bude pravidelně ze strany dodavatele prováděna kontrola všech nákladových a výnosových účtů a měsíčně tištěn přehled skutečností všech výše uvedených účtů podle předepsané analytické evidence. Případné pochybnosti budou opět průběžně konzultovány a případně opravovány.
5.  
Měsíčně – čtvrtletně budou pomocí počítačového programu vyhotovovány tyto sestavy:
  - předkontaktní doklady
  - přehled zůstatku bankovních účtů
  - hlavní účetní kniha
  - výkaz zisku a ztráty
  - rozvaha příspěvkových organizací
  - příloha příspěvkových organizací

Všechny výše uvedené sestavy budou předány organizaci po ukončení měsíční uzávěrky.

6.

Dodavatel se zavazuje, že bude podle potřeby docházet do mateřské školy pro převzetí a předání potřebných podklad. V případě potřeby je možné po telefonické domluvě dohodnout pracovní schůzku v termínu, který bude vyhovovat oběma stranám.

7.

Organizace se zavazuje, že poskytne všechny potřebné podklady pro včasné zpracování účetní evidence.

8.

Za provedené účetní práce bude dodavatel fakturovat částku Kč 16 000,-- měsíčně za všechny tři součásti organizace. Další vícepráce spojené s vedením účetnictví nad rámec této smlouvy budou fakturovány po vzájemné dohodě samostatně.

9.

Tato smlouva nabývá účinnosti od 1.3. 2020 a uzavírá se na dobu neurčitou.

10.

Tuto smlouvu může vypovědět kterákoli z výše uvedených stran. Výpovědní lhůta je 2 měsíce a platí od prvního dne následujícího měsíce od podání výpovědi.

11.

Smlouva je vyhotovena ve dvou stejnopisech. Každá ze smluvních stran obdrží po jednom provedení.

12.

Změna smlouvy je možná pouze písemnou formou po dohodě obou stran.

13.

Dodavatel i odběratel se zavazují, v souvislosti s touto smlouvou:

- postupovat v souladu se Směrnicí Evropského parlamentu a Rady 95/46 ES ze dne 24.10.1995, o ochraně fyzických osob v souvislosti se zpracováním osobních údajů,
- při zpracování osobních dat zajistit, aby nedošlo k nezákonnému použití osobních údajů ani jejich předání do rukou neoprávněné třetí strany,
- strany se dohodly na podmínkách zajištění odpovídajících opatření k zabezpečení ochrany osobních údajů a základních práv a svobod

14.

Dodavatel:

- zavazuje se zpracovávat pouze a výlučně ty osobní údaje, které jsou nutné k výkonu jeho činnosti,
- je oprávněn zpracovávat osobní údaje dle této smlouvy po dobu jejího trvání
- je oprávněn zpracovávat osobní údaje pouze za účelem stanovené v předmětu smlouvy
- je povinen řídit se výslovnými pokyny odběratele, ať ústní či písemnou formou
- po skončení účinnosti smlouvy je povinen všechny osobní údaje předat odběrateli a smazat veškeré kopie.

V Praze

29.2.2020

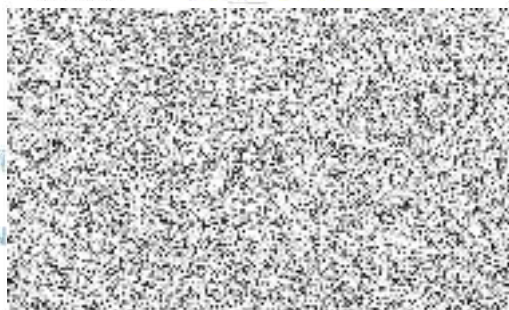

DODATEK K SMLouvĚ O VEDENÍ ÚČETNICTVÍ č. 1

uzavřené dne 1.3.2020 mezi:

Mateřská škola Národní se zaměřením na ranou péči  
Národní 416/37, 110 00 Praha 1  
IČO 63832925  
zastoupená ředitelkou Bc. Šárkou Matouškovou  
(dále jen odběratel)

a

Jindra Kmoníčková



IČO: 43049711

(dále jen dodavatel)

Výše uvedené smluvní strany se dohodly na dodatku následujícího znění:

**Bod č. 8 smlouvy se mění na:**

Za provedené účetní práce bude dodavateli zasílána úhrada na základě smlouvy ve výši Kč 16 000,-- měsíčně za všechny tři součásti organizace. Platby budou prováděny vždy po předložení zpracovaného měsíce na účet číslo 

Tento dodatek nabývá platnosti dnem podpisu oběma smluvními stranami a účinnosti dnem 1.4.2020. Ostatní ustanovení smlouvy se nemění.

V Praze, dne 1.4.2020

