

SMLOUVA O ZOTAVOVACÍ AKCI PRO DĚTI č. 40718

I. ZÁKLADNÍ USTANOVENÍ**Tuto smlouvu uzavírají:**

Ing. Petr Pospíšil, Praha-Suchdol, Suchdol, Holubí 1238/7

IČO: 70337713, DIČ: CZ7810122375

pojištěna proti úpadku dle zákona 159 / 1999 Sb. u ERV pojišťovny, a. s. - č. smlouvy: 1180000043

(dále jen CK2)

a

Základní škola a Mateřská škola, Praha 6, Bílá 1, Bílá 1784/1, 16000, Praha 6

v zastoupení ředitele/ředitelky školy

IČO: 48133833 (dále jen škola)

a to pro třídy:

5.

Vedoucí pobytu:

Jméno:

M. Kanderšková

třída:

telefon / mobil:

722 344 111

email:

kanderškova@skola.cz

Jména ostatních třídních učitelů (nikoli vychovatelů a zdravotníka):

Jméno 2. uč.:

třída:

telefon / mobil:

email:

Jméno 3. uč.:

třída:

telefon / mobil:

email:

Jméno 4. uč.:

třída:

telefon / mobil:

email:

Objekt:

chata Jana, Dolní Rejdice 26, 46848 Příchovice

Termín:

4.6. - 9.6. 2015

19. 10. 2015

Přistavení autobusu v: 08:00

Odjezd

08:20

Místo odjezdu: Od školy

Příjezd do zařízení v: 10:30

23. 10. 2015

Odjezd z objektu: 11:05 - 11:45

Příjezd ke škole: 13:30 - 14:00

Uvedené časy se mohou změnit z důvodu návaznosti dopravy. V takovém případě CK2 upřesní čas nejméně deset dnů před konáním zotavovací akce.



II. POČET ÚČASTNÍKŮ

Předpokládaný počet žáků (nepočítají se děti učitelů):

24

Předpokládaný počet dospělých osob (vč. zajištěných pomocí CK2) (mimo návštěv a rodinných příslušníků):

4

■ **Předběžná cena**

Cena se stanovuje na základě předpokládaného počtu účastníků. Z tohoto počtu se vychází při výběru předběžné ceny v Příloze č. 1, která byla školou sdělena v rámci informací pro účely přihlašování na akci (viz článek II. této smlouvy). Předběžná cena se může oproti finální ceně lišit v závislosti na počtu skutečně uhrazených záloh za účast na výjezdu (viz následující bod).

■ **Finální cena**

Finální cena je stanovena na základě počtu včasné uhrazených záloh (či celých částek) k datu 21.01.2017 a Přílohy č.1.

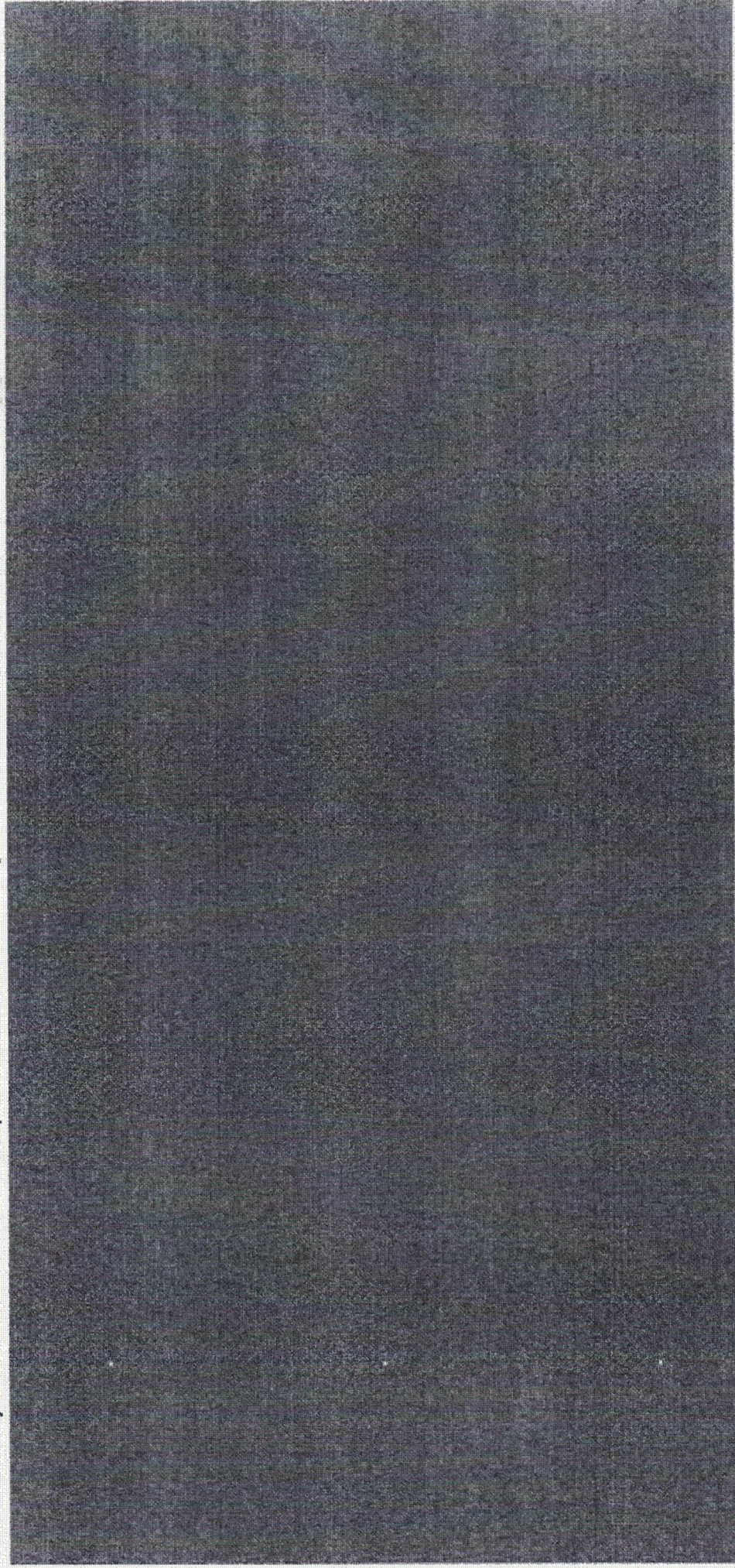

7. POSKYTOVANÉ SLUŽBY

Doprava

K2 vyšle přiměřeně velký autobus.

Stravování

Stravování 5x denně, pitný režim 6 dnů.

VII. ZÁVĚREČNÁ USTANOVENÍ

■ CK2 se zavazuje poskytnout veškeré služby tak, jak je dojednáno v této smlouvě. Případné změny je možno uskutečnit jedině v případě souhlasu obou smluvních stran.

■ Smluvní strany si smlouvu přečetly, jednotlivá ustanovení odpovídají jejich svobodné vůli a na důkaz toho ji podepisují.

■ Škola stvrzuje, že jí byly před podpisem smlouvy předány i veškeré doprovodné materiály (Posudek o zdravotní způsobilosti dítěte, Prohlášení, Seznam doporučených věcí, Obrázky objektu, Náměty na výlety, Plán objektu, Informace pro rodiče s přihláškami, Kontakt na hygienickou stanici a lékaře).

■ Podpisem této smlouvy škola stvrzuje, že se seznámila se Všeobecnými smluvními podmínkami cestovní kanceláře CK2, které jsou nedílnou součástí této smlouvy, a souhlasí s nimi.

■ Tato smlouva je platná ode dne podpisu obou smluvních stran.

■ Smlouva byla vyhotovena ve 3 výtiscích. Jedno vyhotovení obdrží CK2, dvě škola.

■ Škola se zavazuje zaslat jedno potvrzené vyhotovení smlouvy (razítko školy a podpis oprávněné osoby) s vybranými variantami a vyplněným počtem osob zpět a to nejpozději do **14. 12. 2016**

Za Cestovní kancelář CK2
Kařkova 10
160 00 Praha 6
razítko

podpis oprávněné osoby

Ing. Petr Pospisil

V Praze dne:

27.11.2016

Za Základní škola a Mateřská škola, Praha 6, Bílá 1
Bílá 1784/1
16000 Praha 6
razítko

podpis oprávněné osoby

Ing. Martin Motl

V Praze dne:

15.12.2016