

Dohoda o vypořádání závazků

uzavřená podle § 1746, odst. 2 zákona č. 89/2012 Sb., občanský zákoník, ve znění pozdějších předpisů (dále jen „občanský zákoník“)

Základní škola Praha-Lipence

se sídlem Černošická 168, 155 31 Praha-Lipence
IČO 70108145
zastoupena Jitkou Krůtovou, ředitelkou školy
(dále jen „objednatel“)

a

MY DVA group a.s.

se sídlem Praha 7, Osadní 28
IČO 29030684
zastoupena Janou Ivančíkovou
(dále jen „poskytovatel“)

dále také společně jako „smluvní strany“ a každý samostatně jako „smluvní strana“ uzavírají tuto

dohodu o vypořádání závazků

1. Popis skutkového stavu

- 1.1 Smluvní strany uzavřely dne 6. 11. 2019 smlouvu, jejímž předmětem bylo rozšíření kapacity školní jídelny dodávkou **stolů a židlí**. Dodávka navazovala na smlouvu, která byla uzavřena na základě poptávkového řízení před několika lety, tzn. pořizovaly se stoly a židle ve stejném designu a od stejného výrobce.
- 1.2 Objednatel je povinným subjektem pro zveřejňování v registru smluv a má povinnost uzavřenou smlouvu zveřejnit postupem podle zákona č. 340/2015 Sb., zákona o registru smluv, ve znění pozdějších předpisů.
- 1.3 Obě smluvní strany shodně konstatují, že do okamžiku sjednání této dohody nedošlo v registru smluv k uveřejnění smlouvy uvedené v odst. 1 tohoto článku.
- 1.4 V zájmu úpravy vzájemných práv a povinností vyplývajících z původně sjednané smlouvy, s ohledem na skutečnost, že obě strany jednaly s vědomím závaznosti uzavřené smlouvy a v souladu s jejím obsahem plnily, co si vzájemně ujednaly, a ve snaze napravit stav vzniklý v důsledku neuveřejnění smlouvy v registru smluv, sjednávají smluvní strany novou smlouvu ve znění, jak je dále uvedeno.

2. Práva a závazky smluvních stran

- 2.1 Smluvní strany si tímto ujednáním vzájemně stvrzují, že obsah vzájemných práv a povinností, který touto dohodou nově sjednávají, je zcela a beze zbytku vyjádřen textem původně sjednané smlouvy, jejíž duplikát je přílohou této Dohody.
- 2.2 Smluvní strany prohlašují, že veškerá vzájemně poskytnutá plnění na základě původně sjednané smlouvy považují za plnění dle této Dohody, a že v souvislosti se vzájemně poskytnutým plněním nebudou vzájemně vznášet vůči druhé smluvní straně nároky z titulu bezdůvodného obohacení.
- 2.3 Objednatel se tímto zavazuje druhé smluvní straně k neprodlenému zveřejnění této smlouvy v registru smluv v souladu s ustanovením § 5 zákona č. 340/2015 Sb.

3. Závěrečná ustanovení

- 3.1 Tato dohoda o vypořádání závazků nabývá účinnosti dnem uveřejnění v registru smluv.
- 3.2 Tato dohoda je vyhotovena ve dvou stejnopisech, přičemž každá ze smluvních stran obdrží po jednom.

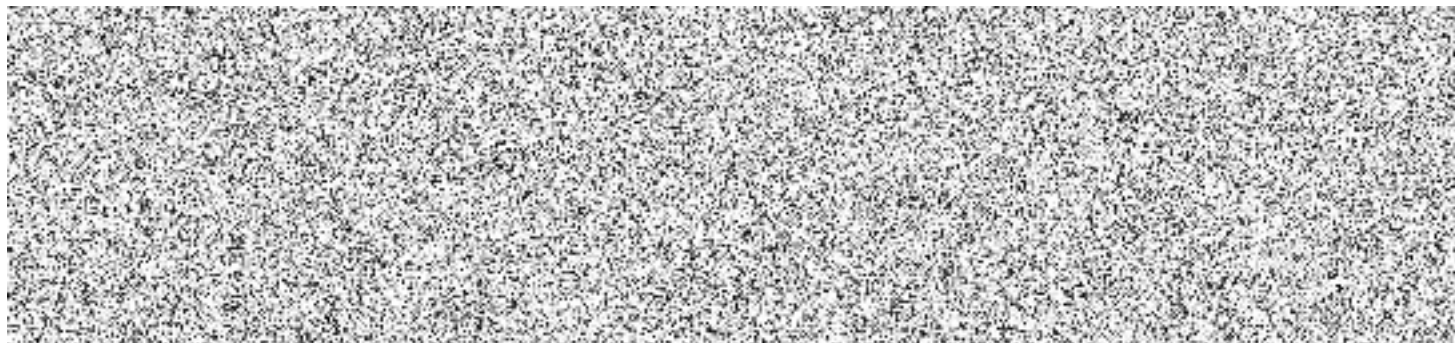

Kupní smlouva

uzavřená podle § 1746, odst. 2 zákona č. 89/2012 Sb., občanský zákoník, ve znění pozdějších předpisů (dále jen „občanský zákoník“)

Základní škola Praha-Lipence

se sídlem Černošická 168, 155 31 Praha-Lipence

IČO 70108145

zastoupena Jitkou Klůtovou, ředitelkou školy

(dále jen „kupující“)

a

MY DVA group a.s.

se sídlem Praha 7, Osadní 28

IČO 29030684

zastoupena Janou Ivančíkovou

(dále jen „prodávající“)

dále také společně jako „smluvní strany“ uzavírají tuto
kupní smlouvu

1. Předmět smlouvy

Smluvní strany se dohodly na výrobě, dodávce a montáži **stolů a židlí do jídelny** dle nabídky, která je přílohou této smlouvy (dále jen „zboží“) za kupní cenu stanovenou v článku 2 této smlouvy.

2. Kupní cena

Smluvní strany se dohodly, že kupní cena zboží uvedeného v čl. 1 činí **123 550,38 Kč** vč. DPH.

Tuto částku uhradil kupující na účet prodávajícího, a to na základě faktury vystavené prodávajícím.

3. Závěrečná ustanovení

Tato smlouva vyjadřuje úplně a správně vůli smluvních stran. Tato smlouva byla uzavřena svobodně, vážně, určitě a nebyla uzavřena v tísní ani za nápadně nevýhodných podmínek.

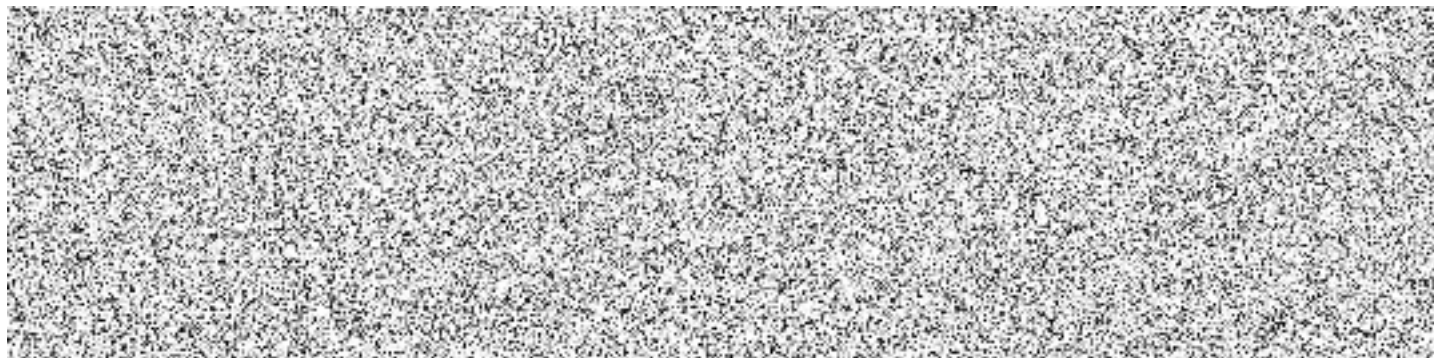



Příloha k faktuře číslo: 334190736

Popis	K dodání	Řádková sleva %	Jedn. cena bez DPH	DPH %	Jedn. cena s DPH	Částka
BTUU12086						
Jídelní stůl BTU na válcových nohách prům. 60 mm rámová podnož v barvě RAL9006 Deska: umakart rozměry: 728x1200x800 mm	9,00 kus	25	3,540.75	21,00	4,284.31	31,866.75
BTUU18086						
Jídelní stůl BTU na válcových nohách prům. 60 mm rámová podnož v barvě RAL9006 Deska: umakart rozměry: 728x1800x800 mm	4,00 kus	25	4,216.50	21,00	5,101.97	16,866.00
CD30206						
Židle KALI červenáRAL3020/9006	60,00 kus	25	806.25	21,00	975.56	48,375.00
Doprava zboží						
Doprava zboží	1,00 kus	0	3,500.00	21,00	4,235.00	3,500.00
Montáž						
Montáž	1,00 kus	0	1,500.00	21,00	1,815.00	1,500.00
Židle budou expedovány v dřívějším termínu. Jejich vykládku zajistí zákazník.						
Celkem částka slevy						-32,369.25
Celkem CZK bez DPH						102,107.75
Částka DPH						21,442.63
Celkem CZK včetně DPH						123,550.38

Specifikace částky DPH

Identifikátor DPH	DPH %	Základ DPH	Částka DPH
21	21	102,107.75	21,442.63
Celkem		102,107.75	21,442.63



Faktura 334190736

Strana 1

Dodavatel
MY DVA corporation s.r.o.
Osadní 1053/28
170 00 PRAHA 7

Zákazník
Základní škola Praha-Lipence, příspěvková
organizace
Černošická 168
Černošická 168
15531 Praha
Czech Republic

C 274602 vedená u Městského soudu v Praze

IČO: 06013902 IČO: 70108145
DIČ: CZ06013902 DIČ: CZ70108145

Číslo bankovního účtu	2532720104/2600	Datum vystavení dokladu	6. 11. 2019
IBAN	CZ2326000000002532720104	Datum zdanitelného plnění	5. 11. 2019
Kód SWIFT	CITICZPX	Datum splatnosti	20. 11. 2019
Variabilní symbol	334190736	Platební podmínka	14 dní
		Způsob platby	bankovní převod

Číslo objednávky	7OP191335	Příjemce	
Vaše reference		Základní škola Praha-Lipence, příspěvková	
Způsob dodávky		organizace	
Prodejce	Jana Ivancíková	Jitka Krátová, +420 731 522 439	
	+420 777 768 810	Černošická 168	
	ivancikova@mydva.cz	Černošická 168	
		15531 Praha	

Číslo	Popis	Množství MJ	Jednotková cena	Sleva %	DPH %	Částka na řádku
	Pozor nový b. účet spol. MY DVA corporation					
	Fakturujeme Vám zhoří dle přiloženého seznamu					
7OP191335	Vybavení jídelny	1 kus	102 107,75		21	102 107,75
			Celkem CZK bez DPH			102 107,75
			DPH celkem CZK			21 442,63
			Celkem CZK včetně DPH			123 550,38

Rekapitulace DPH faktury

Rekapitulace DPH	DPH %	Základ DPH CZK	Částka DPH CZK
21	21	102 107,75	21 442,63
Celkem		102 107,75	21 442,63

Vytvořil: Tereza Luchesi

