



JID: PCR01ETRpo136377573

Č. j. KRPS-51658-10/ČJ-2020-0100MN-VZ

Počet listů: 10

Přílohy: 3/15

SMLOUVA O DÍLO

uzavřená v souladu § 2586 a násl. zákona č. 89/2012 Sb., občanský zákoník, v platném znění
(dále jen „občanský zákoník“ a „smlouva“)

Níže uvedeného dne, měsíce a roku byla uzavřena mezi smluvními stranami smlouva o dílo tohoto znění:

Čl. I Smluvní strany

ROIN stavebně obchodní společnost spol. s r.o.

Zastoupená:

Sídlo:

IČ:

DIČ:

Bankovní spojení:

Číslo účtu:

E-mail:

Telefon:



Dukelská 1446, 293 01, Mladá Boleslav III

18572154

CZ18572154



Zapsána v obchodním rejstříku vedeným Městským soudem v Praze oddíl C, Vložka 3382.
(dále jen „zhotovitel“)

a

Česká republika – Krajské ředitelství policie Středočeského kraje

Zastoupená:

Sídlo:

IČ:

DIČ:

Bankovní spojení:

Číslo účtu:

Kontaktní osoba:

E-mail:

Telefon:



Na Baních 1535, 156 00 Praha 5 - Zbraslav

75151481

CZ75151481



(dále jen „objednatel“)

společně také jen „smluvní strany“

Čl. II Předmět plnění

1. Zhotovitel se zavazuje dle zadání objednavatele a své cenové nabídky, která tvoří nedílnou součást smlouvy, k provedení stavebního díla – „**OAMP Mladá Boleslav – oprava hygienických zařízení**“, a to dle projektové dokumentace, kterou vypracoval [REDACTED] se sídlem, Dukelská 1446, 293 01, Mladá Boleslav III, IČ: 185 72 154. Zhotovitel se rovněž zavazuje řádně zhotovit a předat dílo včas a ve sjednané kvalitě.
2. Specifikace díla vychází ze souhrnné projektové dokumentace, zpracované [REDACTED] IČ: 185 72 154, uvedené v čl. II., odst. 1. smlouvy a cenové nabídky k předmětu smlouvy. Cenová nabídka je obsažena v příloze č. 1 a je nedílnou součástí této smlouvy.
3. Objednatel se zavazuje řádně dokončené dílo převzít a zaplatit sjednanou cenu podle článků V. a VI. této smlouvy.
4. Zhotovitel je při zhotovení díla povinen postupovat s odbornou péčí, podle svých nejlepších znalostí a schopností, přičemž je při své činnosti povinen chránit zájmy a dobré jméno objednavatele a postupovat v souladu s jeho pokyny. V případě nevhodných pokynů objednavatele je zhotovitel povinen na nevhodnost těchto pokynů objednavatele písemně upozornit, v opačném případě nese zhotovitel zejména odpovědnost za vady a za škodu, které v důsledku nevhodných pokynů objednavatele objednateli, zhotoviteli nebo třetím osobám vznikly.

Čl. III Doba a místo plnění

1. Zhotovitel se zavazuje zahájit stavební práce na předmětném díle, nejpozději do **10 dnů** od převzetí staveniště.
2. Zhotovitel se zavazuje dokončit a předat dílo objednateli do **6 týdnů** od zahájení stavebních prací.
3. Objednatel se zavazuje předat zhotoviteli staveniště do **10 dnů** od nabytí účinnosti této smlouvy. Termín předání staveniště může být rovněž na základě dohody stran změněn s ohledem na klimatické podmínky.
4. Místo plnění: **OAMP Mladá Boleslav, Štefánikova 1304, 293 01, Mladá Boleslav III**

Čl. IV

Vliv klimatických podmínek, nebo nepředvídatelných víceprací na dobu plnění zhotovitele

1. Termíny stanovené v čl. III, odst. 2. a 3. smlouvy mohou být na základě dohody obou stran změněny, formou dodatku ke smlouvě, na jiné termíny, a to v návaznosti na nepříznivé klimatické podmínky, nebo v návaznosti na případné nepředvídatelné vícepráce.
2. V případě, že klimatické podmínky neumožní řádné a bezpečné zahájení a provádění stavby, bude zahájení či provádění stavby po předchozí písemné dohodě obou stran přerušeno na dobu nezbytně nutnou.
3. Nepříznivými klimatickými podmínkami se rozumí zejména takové teplotně vlhkostní klimatické podmínky, které nejsou v souladu s předepsanými klimatickými podmínkami v technologických předpisech pro práce a dodávky, které jsou předmětem plnění díla.
4. Zhotovitel stavby podá objednateli návrh na přerušení prací a dodávek písemnou formou, nejpozději tři kalendářní dny před navrhovaným termínem přerušení realizace stavby.
5. Zahájení realizace přerušovaných prací proběhne tak, že zhotovitel stavby podá objednateli návrh na opětovné zahájení prací a dodávek písemnou formou nejpozději do tří kalendářních dnů před navrhovaným termínem.
6. Po dobu uznaného přerušení realizace stavby neběží zhotoviteli lhůta pro provedení stavby a zhotovitel není v prodlení.
7. V případě oboustranně uznaného přerušení prací zhotovitel předá objednateli návrh aktualizovaného harmonogramu prací a dodávek předmětné stavby.
8. Změna lhůty plnění z důvodu nepředvídatelných víceprací se vypořádá v návrhu změnového listu stavby.

Čl. V

Cena díla

1. Smluvní strany se dohodly na ceně díla ve výši:

Cena díla bez DPH 197 217,90 Kč

DPH 21% ve výši 41 415,76 Kč

CELKEM 238 633,66 Kč

Slovy: dvě stě třicet osm tisíc šest set třicet tři korun českých, šedesát šest haléřů

2. Cena díla zahrnuje veškeré náklady zhotovitele spojené s provedením díla.
3. Cena díla je cenou nejvýše přípustnou.

Čl. VI

Platební podmínky

1. Zhotovitel je oprávněn fakturovat cenu díla až po potvrzení převzetí díla objednatelem a fakturu vystaví do 10 dnů po převzetí díla objednatelem.
2. Smluvní strany se rovněž dohodly, že při zjištění vad díla zaznamenaných při konečném předání-převzetí díla, vznikne objednateli nárok na pozastávku 10% ze smluvní ceny díla. Tato pozastávka bude objednateli uhrazena až po odstranění těchto vad díla.
3. Faktura musí obsahovat náležitosti podle § 435 zákona č. 89/2012 Sb., občanský zákoník a náležitosti podle § 28 a § 29 zákona č. 235/2004 Sb., o dani z přidané hodnoty, ve znění pozdějších předpisů.
4. Splatnost faktury je 21 dní od jejího doručení objednateli. Faktura se považuje za proplacenou okamžikem odepsání fakturované částky z účtu objednatele ve prospěch účtu zhotovitele.
5. Objednatel není v prodlení s placením fakturované částky, jestliže vrátí fakturu zhotoviteli do 10 dnů od jejího doručení proto, že faktura obsahuje nesprávné údaje, nebo byla vystavena v rozporu s touto smlouvou. Konkrétní důvody je objednavatel povinen uvést zároveň s vrácením faktury. Jednotlivé faktury budou zasílány na adresu objednatele ve dvou vyhotoveních. Nebude-li faktura označena tak, jak je uvedeno v bodě 2. a nebude-li ve dvou vyhotoveních, je objednatel oprávněn ji vrátit zhotoviteli, aniž by se tímto dostal do prodlení s její splatností. U nové nebo opravené faktury běží nová lhůta splatnosti.
6. Jakákoliv záloha se nepřipouští.
7. V případě, že bude zhotovitel ke dni zdanitelného plnění zveřejněn podle § 106a zákona č. 235/2004 Sb., o dani z přidané hodnoty jako nespolehlivý plátcce, nebo uvede jiný účet, než je uveden v „Registru plátců DPH“ podle § 109a zákona č. 235/2004 Sb., o dani z přidané hodnoty, objednavatel uhradí zhotoviteli, který je plátcem DPH, pouze základ daně a úhradu daně provede dle § 109a zákona č. 235/2004 Sb., o dani z přidané hodnoty.

Čl. VII.

Kontrola provádění díla

1. Kontrola průběhu prací na díle bude vykonávána dle potřeb objednatele. Zhotovitel se zavazuje předkládat objednateli na jeho žádost písemné informace o průběhu a obsahu prací v rámci zhotovení díla, a to nejpozději do pěti pracovních dnů od doručení žádosti objednatele, která může být učiněna a doručena i prostřednictvím kontaktního e-mailu nebo faxu.

2. Objednatel je oprávněn nařídit v rámci kontroly průběhu prací na díle kontrolní den, který se bude konat v místě a době určené objednatelem, a zhotovitel je povinen se kontrolního dne účastnit a předložit veškeré požadované informace a dokumenty. Objednatel je povinen zhotoviteli kontrolní den nejméně pět pracovních dnů před kontrolním dnem písemně oznámit.
3. Zhotovitel je povinen zapracovat do díla připomínky uplatněné objednatelem v průběhu zhotovení díla bez jakéhokoli nároku na zvýšení ceny díla, pokud jejich zapracování do díla nepovede prokazatelně ke zhoršení kvality zhotovovaného díla.

ČI. VIII.

Méněpráce a vícepráce

1. Případné nepředvídatelné méněpráce a vícepráce vzniklé v průběhu zhotovení díla z titulu požadavku objednatele, nebo vzniklé z důvodu změny stavebně technického řešení oproti zadání, budou věcně, cenově a časově dokladovány změnovým listem.
2. Vzor změnového listu je uveden v příloze č. 3, této smlouvy. Návrh změny do předepsaného vzoru změnového listu provádí zhotovitel. Změna je uznána schválením změnového listu objednatelem.
3. Stanovení ceny víceprací:
 - a) V případě, že se změna díla týká části stavby, která je již položkově naceněna nabídkou zhotovitele, použije se jednotková cena z této nabídky.
 - b) V případě, že se změna díla týká části stavby, která není položkově naceněna nabídkou zhotovitele, nesmí být jednotková cena zhotovitele vyšší, než je cena v místě a čase obvyklá. Za cenu v místě a čase obvyklou se pokládá jednotková rozpočtová cena uvedená v ceníku uznané cenové soustavy pro veřejné zakázky, cenová soustava URS Praha a.s., v cenových úrovních platných v čase realizace díla.
 - c) V případě, že uznaná cenová soustava položku předmětné vícepráce neobsahuje, zhotovitel doloží cenotvorbu položky kalkulačním vzorcem platným pro uznanou cenovou soustavu.
4. Provedení změny v realizaci stavby je možné pouze na základě objednatelem schváleného změnového listu.
5. Konkrétní změna smlouvy ve smyslu zvětšení, resp. zmenšení rozsahu prací v důsledku realizace méně či více prací bude provedena vždy až na základě možnosti takovou změnu provést ve smyslu příslušných ustanovení zákona č. 134/2016 Sb., o zadávání veřejných zakázkách, v platném znění.

6. Změny v realizaci stavby provedené na základě změnového listu budou začleněny do právního rámce této smlouvy o dílo samostatným dodatkem k této smlouvě o dílo.
7. Fakturace ze strany zhotovitele za uznané vícepráce je možná až po schválení souhrnu víceprací a méněprací objednatelem, na jehož základě je možné provést dodatek o vypořádání víceprací a méněprací k této smlouvě o dílo.

Čl. IX.

Předání – převzetí díla

1. Dílo je považováno za dokončené, pokud jsou řádně dokončené veškeré práce a dodávky. Zároveň musí být zhotovitelem doložené veškeré zápisy a protokoly o zkouškách a revizích vyžadované příslušnými technickými normami. Součástí díla budou i předepsané certifikáty, záruční listiny a návody k obsluze.
2. Objednatel je povinen zahájit přejímání provedeného díla **do 10 dnů** od zhotovitelovy výzvy, zapsané ve stavebním deníku. Objednatel se zavazuje přejímání díla ve zmíněné lhůtě zahájit a bez zbytečného odkladu ho dokončit.
3. Objednatel je oprávněn odmítnout převzetí díla pro vady, které samy o sobě nebo ve svém úhrnu brání řádnému užívání díla.
4. Převzetí díla bude provedeno formou zápisu, který podepíší zmocnění zástupci obou smluvních stran. Zápis bude obsahovat též soupis zjištěných vad, které nebrání řádnému užívání díla, s dohodnutým způsobem a lhůtami pro jejich odstranění.
5. Zhotovitel je povinen vyklidit staveniště **do 10 dnů** od podepsání zápisu o převzetí – převzetí díla.

Čl. X.

Vlastnické právo k zhotovované věci a nebezpečí škody na ní

1. Vlastníkem zhotovované věci je od počátku objednatel.
2. Nebezpečí škody na zhotovované věci - díle nese od počátku zhotovování do předání a převzetí díla zhotovitel.

Čl. XI.

Odpovědnost za vady díla

1. Zhotovitel poskytne objednateli záruku za provedené dílo po dobu **60 měsíců** ode dne podepsání zápisu o převzetí díla.
2. Výskyt záručních vad oznámí objednatel zhotoviteli spolu s uplatňovanými reklamačními nároky bez zbytečného odkladu po jejich zjištění. Zhotovitel je povinen sdělit objednateli

své stanovisko k reklamaci nejpozději do **6 kalendářních dnů** od jejího doručení, a zároveň si s objednatelem dohodne termín odstranění vad. Neučiní-li tak, má se zato, že reklamaci uznává a odstranění vad provede ve lhůtách stanovených níže.

3. Zhotovitel je povinen nastoupit k odstranění záruční vady **do 5 kalendářních dnů** od jejího řádného oznámení, nedohodne-li se s objednatelem jinak.
4. Zhotovitel je povinen odstranit záruční vadu **do 30 kalendářních dnů**, nedohodne-li se s objednatelem jinak.
5. Veškeré úkony smluvních stran týkající se uplatněných reklamačních nároků musí být provedeny písemně.
6. Reklamacie jsou ze strany objednatele řešeny pověřeným pracovníkem uvedeným v čl. XV. smlouvy.

Čl. XII.

Smluvní pokuta a úroky z prodlení

1. Zhotovitel je povinen zaplatit objednateli za nedodržení termínu dokončení a předání díla smluvní pokutu ve **výši 0,2 %** z ceny nedodaného díla za každý, byť i započatý, den prodlení.
2. Objednatel je povinen zaplatit zhotoviteli za prodlení s úhradou faktury úrok z prodlení ve **výši 0,05 %** z dlužné částky bez DPH za každý, byť i započatý, den prodlení.
3. V případě prodlení zhotovitele se zahájením stavebních prací má objednatel právo na smluvní pokutu v **částce 2.000,- Kč** za každý, byť i započatý, den prodlení.
4. V případě nesplnění termínu pro odstranění vad či nedodělků sjednaného v zápise o převzetí díla, zaplatí zhotovitel objednateli smluvní pokutu ve **výši 1.000,- Kč** za každý, byť i započatý, den prodlení.
5. V případě, že nedojde k odstranění záručních vad v dohodnuté lhůtě, popřípadě ve lhůtě uvedené v článku X. odst. 4., má objednatel právo na smluvní pokutu v **částce 1.000,- Kč**, za každý, byť i započatý, den prodlení.

Čl. XIII.

Odstoupení od smlouvy

1. Objednatel je oprávněn odstoupit od smlouvy z důvodů podstatného porušení smlouvy, které jsou uvedeny v bodu tři tohoto článku.
2. Sjednává se platnost odstoupení smluvních stran od smlouvy o dílo s ohledem na vyšší moc. Za vyšší moc se považuje mobilizace, živelná pohroma, apod.

3. Za podstatné porušení této smlouvy zhotovitelem, které zakládá právo objednatele na odstoupení od této smlouvy, se považuje zejména:
 - a) prodlení zhotovitele se zhotovením a předáním řádně zhotoveného díla o více než 7 kalendářních dnů,
 - b) neodstranění vad díla ve lhůtě stanovené podle čl. XI.,
 - c) porušení jakékoli povinnosti zhotovitele podle čl. III. a VIII.,
 - d) bude-li zhotovitel v prodlení se zahájením prací podle článku III. odst. 2. této smlouvy, je toto rovněž považováno za závažné porušení smlouvy a objednatel je oprávněn odstoupit od smlouvy,
 - e) nezpracování připomínek objednatele do díla,
 - f) postup zhotovitele při zhotovení díla v rozporu s pokyny objednatele.
4. Objednatel je dále oprávněn od této smlouvy odstoupit v případě, že
 - a) vůči majetku zhotovitele probíhá insolvenční řízení, v němž bylo vydáno rozhodnutí o úpadku, pokud to právní předpisy umožňují,
 - b) insolvenční návrh na zhotovitele byl zamítnut proto, že majetek zhotovitele nepostačuje k úhradě nákladů insolvenčního řízení,
 - c) zhotovitel vstoupí do likvidace.
5. Zhotovitel je oprávněn od smlouvy odstoupit v případě, že objednatel bude v prodlení s úhradou svých peněžitých závazků vyplývajících z této smlouvy po dobu delší než šedesát kalendářních dní.
6. Objednatel je oprávněn vypovědět tuto smlouvu kdykoliv s třicetidenní výpovědní lhůtou, která počíná běžet prvním dnem následujícím po doručení výpovědi. V takovém případě je zhotovitel povinen učinit již jen takové úkony, bez nichž by mohly být zájmy objednatele vážně ohroženy.
7. Účinky každého odstoupení od smlouvy nastávají okamžikem doručení písemného projevu vůle odstoupit od této smlouvy druhé smluvní straně. Odstoupení od smlouvy se nedotýká zejména nároku na náhradu škody, smluvní pokuty.

Čl. XIV. Ostatní ujednání



1. Zhotovitel předloží před zahájením prací jmenný seznam pracovníků včetně identifikačních údajů. Zhotovitel je povinen oznámit čísla registračních značek vozidel vjíždějících do objektu. Zhotovitel je povinen provést změnu člena realizačního týmu na základě

odůvodněného požadavku Objednatele, a to bez zbytečného odkladu po uplatnění tohoto požadavku u zhotovitele.

2. Veškeré stavební práce budou probíhat za provozu v době **7.00 – 15.30 hod.**, případné prodloužení pracovní doby po dohodě s vedoucím OAMP. Vzniklá suť bude odkládána pouze do kontejnerů přistavených zhotovitelem. V případě poškození zařízení nebo majetku objednatele, bude vše uvedeno do původního stavu na náklady zhotovitele.
3. Zhotovitel prohlašuje, že je pojištěn proti škodám, které mohou vzniknout jeho činností na majetku objednatele, a to minimálně v rozsahu, který odpovídá předmětu plnění.
4. Smluvní strany jsou povinny bez zbytečného odkladu oznámit druhé smluvní straně změnu údajů v záhlaví smlouvy.
5. Zhotovitel je povinen ve smyslu ustanovení § 2 písm. e) zákona č. 320/2001 Sb., o finanční kontrole ve veřejné správě a o změně některých zákonů (zákon o finanční kontrole), spolupůsobit při výkonu finanční kontroly.
6. Zhotovitel je povinen upozornit objednatele písemně na existující či hrozící střet zájmů bezodkladně poté, co střet zájmů vznikne nebo vyjde najevo, pokud zhotovitel i při vynaložení veškeré odborné péče nemohl střet zájmů zjistit před uzavřením této smlouvy.
7. Zhotovitel bez jakýchkoliv výhrad souhlasí se zveřejněním své identifikace a dalších údajů uvedených ve smlouvě včetně ceny díla.

ČI. XV.

Kontaktní osoby

1. 
2. 

ČI. XVI.

Závěrečná ustanovení

1. Smlouva nabývá platnosti dnem jejího uzavření, tj. dnem jejího podpisu zástupci smluvních stran a účinnosti dnem jejího zveřejnění v registru smluv dle zákona č. 340/2015 Sb., o registru smluv.

2. Obě smluvní strany prohlašují, že smlouva nebyla uzavřena v tísní, ani za jednostranně nevýhodných podmínek a na důkaz toho připojují podpisy svých zástupců.
3. Tato smlouva může být měněna nebo doplňována jen písemnými, očíslovanými dodatky odsouhlasenými statutárními orgány obou smluvních stran, které se stanou nedílnou součástí této smlouvy.
4. Postoupení pohledávky vzniklé z této smlouvy je možné pouze na základě písemného souhlasu objednavatele.
5. Smluvní strany se dohodly, že případné postoupení práv a povinností ze smlouvy nebo její části ve smyslu § 1895 občanského zákoníku třetí osobě, je možné jen na základě dodatku ke smlouvě, uzavřeném ve smyslu odst. 3, čl. XVI. smlouvy.
6. Z důvodů právní jistoty smluvní strany prohlašují, že jejich závazkový vztah založený touto smlouvou se řídí českým právním řádem, zejména občanským zákoníkem.
7. Smluvní strany se zavazují, že veškeré spory vzniklé v souvislosti s realizací této smlouvy budou řešeny smírnou cestou. Nedojde-li k dohodě, budou spory řešeny před příslušnými obecnými soudy.
8. Smlouva je sepsána ve 3 stejnopisech, z nichž 2 obdrží objednatel a 1 zhotovitel.
9. Smluvní strany souhlasí se zveřejněním této smlouvy na veřejně přístupném elektronickém portálu.
10. Nedílnou součástí této smlouvy jsou níže uvedené přílohy:
Příloha č. 1 – Krycí list nabídky, která sestává z jedné strany textu.
Příloha č. 2 – Cenová nabídka, která sestává z dvanácti stran textu.
Příloha č. 2 – Změnový list, která se sestává ze dvou stran textu.

Za zhotovitele:

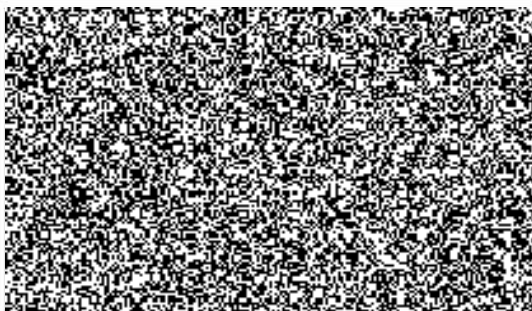





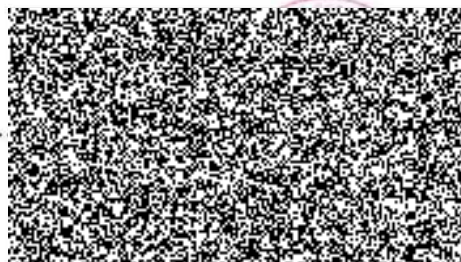



Za objednatele:

V Praze dne 12-05-2020



KRYCÍ LIST NABÍDKY
pro veřejnou zakázku malého rozsahu č.j. KRPS-51658-5/ČJ-2020-0100MN-VZ

„OAMP MLADÁ BOLESLAV –
OPRAVA HYGIENICKÉHO ZAŘÍZENÍ
Štefánikova ul.1304, Mladá Boleslav“

Zadavatel		
<i>název</i>	ČR-Krajské ředitelství policie Středočeského kraje	
<i>sidlo</i>	Na Baních 1535, 156 00 Praha 5 - Zbraslav	
<i>IČO</i>	75151481	
<i>Zástupce zadavatele</i>		
<i>kontaktní osoba zadavatele</i>		
<i>telefon</i>		
<i>e-mail</i>		
Uchazeč		
<i>obchodní jméno</i>	ROIN stavebně obchodní společnost s r.o.	
<i>sidlo</i>	Dukelská 1446, 293 01 Mladá Boleslav	
<i>IČO/DIČ</i>	18572154 / CZ18572154	
<i>zápis v obch. rejstříku</i>	Vedeném Městským soudem v Praze oddíl C, vložka 3382	
<i>statutární orgán</i>		
<i>osoba zmocněná</i>		
<i>telefon</i>		
<i>e-mail</i>		
Celková nabídková cena v Kč		
<i>Cena bez DPH</i>	<i>Samostatně DPH</i>	<i>Cena včetně DPH</i>
197 217,90	41 415,76	238 633,66
<p>Níže uvedeným podpisem(y) stvrzujeme, že podáváme tuto nabídku v souladu se zadávací dokumentací. V okamžiku podání této nabídky máme vyjasněná veškerá sporná ustanovení a případné technické nejasnosti. Celková nabídková cena zahrnuje všechny náklady spojené s kompletní a úspěšnou realizací veřejné zakázky.</p>		
<i>datum</i>	23.04. 2020	<i>Podpis</i>
<i>místo</i>		
<i>otisk razítka</i>		

PŘÍLOHA Č. 2

CENOVÁ NABÍDKA

„OAMP MLADÁ BOLESLAV –
OPRAVA HYGIENICKÉHO ZAŘÍZENÍ
Štefánikova ul.1304, Mladá Boleslav“
pro veřejnou zakázku malého rozsahu
KRPS-51658-5/ČJ-2020-0100MN-VZ

č.j.

Uchazeč: ROIN stavebně obchodní spol. s r.o.
Dukelská 1446, 293 01 Mladá Boleslav
IČO: 18572154

Č.	Název stavebního objektu	Cena bez DPH	DPH	Cena celkem
01.	Oprava -hygienického zařízení Štefánikova 1304, Ml. Boleslav	197 217,90	41 415,76	238 633,66
	Celkem podle výkazu výměr	197 217,90	41 415,76	238 633,66

V Mladé Boleslavi dne 23.04. 2020

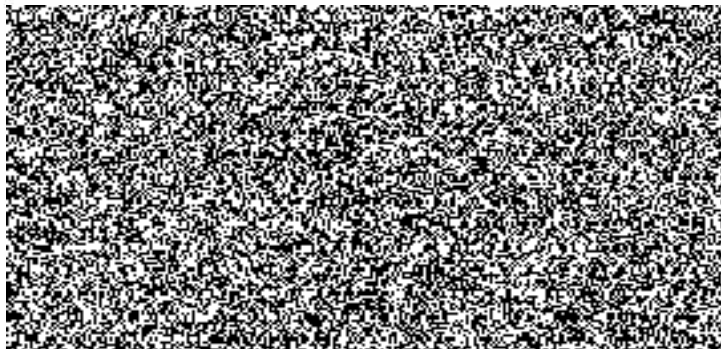

REKAPITULACE STAVBY

Kód: PCRcizina2
Stavba: Opravy a stavební udržovací práce v soc.zázemí

KSO:
Místo: Stefanikova 1304

CC-CZ:
Datum: 20. 4. 2020

Zadavatel:
Krajské ředitelství policie Středočeského kraje

IČ: 751 51 481
DIČ: CZ 75151481

Zhotovitel:
ROIN, spol. s r.o.

IČ: 185 72 154
DIČ: CZ 18572154

Projektant:
iKONIT s.r.o. IČ: 252000000 DIČ: CZ000000000
iKONIT s.r.o. IČ: 252000000 DIČ: CZ000000000

IČ:
DIČ:

Zpracovatel:
ROIN, spol. s r.o.

IČ: 185 72 154
DIČ: CZ 18572154

Poznámka:

Cena bez DPH			197 217,90
DPH základní	Sazba daně 21,00%	Základ daně 197 217,90	Výše daně 41 415,76
DPH snížená	15,00%	0,00	0,00
Cena s DPH v CZK			238 633,66

Projektant

Zpracovatel

Datum a podpis:

Razítko

Datum a podpis:

Razítko

Objednavatel

Zhotovitel

Datum a podpis:

Razítko

Datum a

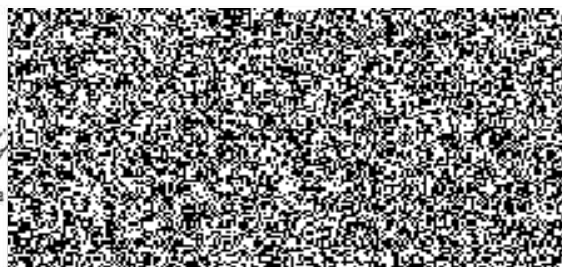

REKAPITULACE OBJEKTŮ STAVBY A SOUPISŮ PRACÍ

Kód: PCRcizina2

Stavba: Opravy a stavební udržovací práce v soc.zázemí

Místo: Štefaníkova 1304

Datum: 20. 4. 2020

Zadavatel: Krajské ředitelství policie Středočeského kraje

Projektant: 
0004362

Zhotovitel: ROIN, spol. s r.o.

Zpracovatel: ROIN, spol. s r.o.

Kód	Popis	Cena bez DPH [CZK]	Cena s DPH [CZK]
Náklady z rozpočtů		197 217,90	238 633,66
vi.objekt	1-3 n.p. východní části bloku	107 081,36	129 568,45
vi.objekt mal a nát	zázemí 1-3 n.p. malířské a natěračské práce	90 136,54	109 065,21

KRYCÍ LIST SOUPISU PRACÍ

Stavba:

Opravy a stavební udržovací práce v soc.zázemí

Objekt:

vl.objekt - 1-3 n.p. východní části bloku

KSO:

Místo: Štefanikova 1304

CC-CZ:

Datum: 20. 4. 2020

Zadavatel:

Krajské ředitelství policie Středočeského kraje

IČ: 751 51 481

DIČ: CZ 75151481

Zhotovitel:

ROIN. spol. s r.o.

IČ: 185 72 154

DIČ: CZ 18572154

Projektant:

 KAIT 0004362

IČ:

DIČ:

Zpracovatel:

Roin, spol. s r.o.

IČ: 185 72 154

DIČ: CZ 18572154

Poznámka:

Náklady z rozpočtu				107 081,36
Ostatní náklady				0,00
Cena bez DPH				107 081,36
	Základ daně	Sazba daně	Výše daně	
DPH základní	107 081,36	21,00%	22 487,09	
snížená	0,00	15,00%	0,00	
Cena s DPH		v CZK		129 568,45

Projektant

Zpracovatel

Datum a podpis:

Razítko

Datum a podpis:

Razítko

Objednavatel

Zhotovitel

Datum a podpis:

Razítko

Datum

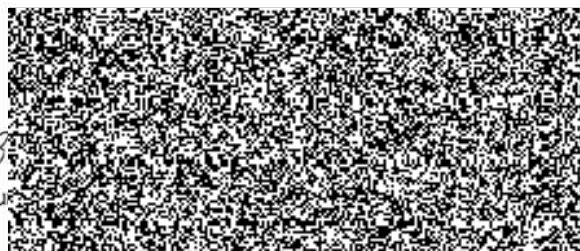

REKAPITULACE ČLENĚNÍ SOUPISU PRACÍ

Stavba:

Opravy a stavební udržovací práce v soc.zázemí

Objekt:

VI. objekt - 1-3 n.p. východní části bloku

Místo:

Štefanikova 1304

Datum:

20. 4. 2020

Zadavatel:

Krajské ředitelství policie Středočeského kraje

Projektant:



Zhotovitel:

ROIN. spol. s r.o.

Zpracovatel:

Roin, spol. s r.o.

Kód dílu - Popis

Cena celkem [CZK]

1) Náklady ze soupisu prací	107 081,36
HSV - Práce a dodávky HSV	62 777,18
3 - Svislé a kompletní konstrukce	487,27
6 - Úpravy povrchů, podlahy a osazování výplní	42 461,44
9 - Ostatní konstrukce a práce, bourání	14 801,08
997 - Přesun sutě	1 224,06
998 - Přesun hmot	3 803,33
PSV - Práce a dodávky PSV	32 406,25
721 - Zdravotechnika - vnitřní kanalizace	4 534,86
722 - Zdravotechnika - vnitřní vodovod	4 834,15
725 - Zdravotechnika - zařizovací předměty	18 067,44
771 - Podlahy z dlaždic	517,97
781 - Dokončovací práce - obklady	4 451,83
VRN - Vedlejší rozpočtové náklady	11 897,93
VRN4 - Inženýrská činnost	2 379,59
VRN7 - Provozní vlivy	9 518,34
2) Ostatní náklady	0,00
Celkové náklady za stavbu 1) + 2)	107 081,36

SOUPIS PRACÍ

Stavba:

Opravy a stavební udržovací práce v soc.zázemí

Objekt:

VI. objekt - 1-3 n.p. východní části bloku

Místo:

Štefanikova 1304

Datum:

20. 4. 2020

Zadavatel:

Krajské ředitelství policie Středočeského kraje

Projektant:

CKAIT 0004362

Zhotovitel:

ROIN. spol. s r.o.

Zpracovatel:

Roin, spol. s r.o.

PČ	Typ	Kód	Popis	MJ	Množství	J.cena [CZK]	Cena celkem [CZK]
Náklady soupisu celkem							107 081,36
D		HSV	Práce a dodávky HSV				62 777,18
D	3		Svislé a kompletní konstrukce				487,27
44	K	346244356	Obezdníková koupelňových van tl 50 mm z přesných tvámic	m2	0,270	814,71	219,97
	W		2*0,9*0,15		0,270		
	W		Součet		0,270		
29	K	346244361	Zazdívká o tl 65 mm rýh, nik nebo kapes z cihel pálených	m2	0,450	593,99	267,30
	W		1,5*0,3		0,450		
	W		Součet		0,450		
D	6		Úpravy povrchů, podlahy a osazování výplní				42 461,44
34	K	611315421	Oprava vnitřní vápenné štukové omítky stropů v rozsahu ploch do 10% (24,58+2*25,08)	m2	74,740	153,60	11 480,06
	W				74,740		
	W		Součet		74,740		
32	K	612315222	Vápenná štuková omítka malých ploch do 0,25 m2 na stěnách	kus	1,000	298,79	298,79
33	K	612315223	Vápenná štuková omítka malých ploch do 1,0 m2 na stěnách	kus	1,000	635,99	635,99
35	K	612315422	Oprava vnitřní vápenné štukové omítky stěn v rozsahu ploch do 30% (209,35+2*203,43-43,96-2*42,72)*0,2	m2	97,362	256,80	25 002,56
	W				97,362		
	W		Součet		97,362		
26	K	619991021	Oblepení rámu a keramických soklů tepící páskou 1-3 n.p. okna a zárubně	m	229,700	6,19	1 421,84
	W		3*(0,6*1,5)*3		8,100		
	W		zárubně dveře 80 + dveře 60				
	W		(2*2,0+0,8)*4 + (2*2,0+0,6)*8*2+ (2*2,0+0,6)*7*2*2		221,600		
	W		Součet		229,700		
68	K	624631311	Těsnění silikonovými pásky spár prefabrikovaných dílců š do 20 mm včetně penetrace	m	5,400	299,00	1 614,60
	W		2*0,90*3		5,400		
	W		Součet		5,400		
52	K	642944121	Osazování ocelových zárubní dodatečně pl do 2,5 m2	kus	1,000	723,60	723,60
53	M	55331346	zárubně ocelová pro běžné zdění a porobeton 100 levá/pravá 600	kus	1,000	1 284,00	1 284,00
D	9		Ostatní konstrukce a práce, bourání				14 801,08
36	K	949101111	Lešení pomocné pro objekty pozemních staveb s lešeňovou podlahou v do 1,9 m zatížení do 150 ka/m2 (24,58+2*25,08)	m2	74,740	57,71	4 313,25
	W				74,740		
	W		Součet		74,740		
27	K	952901111	Vyčištění budov bytové a občanské výstavby při výšce podlaží do 4 m (24,58+2*25,08)	m2	74,740	129,60	9 686,30
	W				74,740		
	W		Součet		74,740		
46	K	968072455	Vybourání kovových dveřních zárubní pl do 2 m2	m2	1,435	351,59	504,53
	W		pro dveře š.50cm				
	W		0,7*2,05		1,435		
	W		Součet		1,435		
25	K	974031147	Výsekání rýh ve zdivu cihelném hl do 70 mm š do 300 mm	m	1,500	198,00	297,00
	W		místn.č.6 - 1 n.p. v.0,5m				
	W		0,5		0,500		
	W		místn.č.5 k č.8 - 2 n.p. v.1,0m				
	W		1		1,000		
	W		Součet		1,500		
D	997		Přesun sutě				1 224,06
54	K	997013213	Vnitrostaveništní doprava sutí a vybouraných hmot pro budov v do 12 m ručně	t	0,347	2 040,00	707,88
55	K	997211612	Nakládání vybouraných hmot na dopravní prostředky pro vodorovnou dopravu	t	0,347	526,80	182,80

PČ	Typ	Kód	Popis	MJ	Množství	J.cena [CZK]	Cena celkem [CZK]
56	K	997013501	Odvoz sutí a vybouraných hmot na skládku nebo meziskládku do 1 km se složením	t	0,347	280,80	97,44
57	K	997013509	Příplatek k odvozu sutí a vybouraných hmot na skládku ZKD 1 km přes 1 km	t	1,735	12,24	21,24
	W		0,347*5 'Přepočtené koeficientem množství		1,735		
58	K	997013603	Poplatek za uložení na skládce (skládkovné) stavebního odpadu cihelného kód odpadu 17 01 02	t	0,284	756,00	214,70
	D	998	Přesun hmot				3 803,33
59	K	998018002	Přesun hmot ruční pro budovy v do 12 m	t	2,201	1 728,00	3 803,33
	D	PSV	Práce a dodávky PSV				32 406,25
	D	721	Zdravotechnika - vnitřní kanalizace				4 534,86
62	K	721141...R	Výřez vadného pro výměnu svodu odpadního potrubí vč.dodávky a montáže nového z PVC D100	m	1,000	3 230,00	3 230,00
63	K	721290111	Zkouška těsnosti potrubí kanalizace vodou do DN 125 D100 přes dvě podlaží	m	9,200	27,36	251,71
	W		7,20		7,200		
	W		D50 u vaniček				
	W		2*1,0		2,000		
	W		Součet		9,200		
84	K	HZS1291	Hodinová zúčtovací sazba pomocný stavební dělník	hod	3,000	326,40	979,20
	W		připomocné práce pro ZTI				
	W		3		3,000		
	W		Součet		3,000		
64	K	998721202	Přesun hmot procentní pro vnitřní kanalizace v objektech v do 12 m	%	34,817	2,12	73,95
	D	722	Zdravotechnika - vnitřní vodovod				4 834,15
79	K	713490831	Demontáž izolace tepelné snímatelné potrubí vnějšího obvodu do 100 mm	m	2,000	25,92	51,84
77	K	722140...	Výřez vadného pPotrubí vč.dod.a montáže nového z pp 1"	m	2,000	1 382,00	2 764,00
	W		2*1,0		2,000		
	W		Součet		2,000		
76	K	722181251	Ochrana vodovodního potrubí přilepenými termoizolačními trubiciemi z PE tl do 25 mm DN do 22 mm	m	2,000	139,20	278,40
	W		m.č. 5 2 n.p. a m.č.6 1 n.p.				
	W		2*1,0		2,000		
	W		Součet		2,000		
65	K	722220873	Demontáž armatur závitových se dvěma závitů a šroubením G 1	kus	1,000	44,64	44,64
	W		uzavírací ventil u akumulčního zásobníku				
	W		1		1,000		
	W		Součet		1,000		
75	K	722232012	Kohout kulový G 3/4 PN 16 do 120°C vnitřní závit	kus	1,000	667,20	667,20
82	K	HZS1291	Hodinová zúčtovací sazba pomocný stavební dělník	hod	3,000	326,40	979,20
	W		připomocné práce pro ZTI				
	W		3		3,000		
	W		Součet		3,000		
81	K	998722202	Přesun hmot procentní pro vnitřní vodovod v objektech v do 12 m	%	38,061	1,28	48,87
	D	725	Zdravotechnika - zařizovací předměty				18 067,44
66	K	725240812	Demontáž vaniček sprchových bez výtokových armatur	soubor	2,000	165,60	331,20
70	K	715101817	Odstranění izolací výplně spár obkladů, vyzdivek, dlažeb, přízdivek	m2	1,620	492,00	797,04
	W		těsnící spáry sprchových vaniček				
	W		2* 0,90*0,90		1,620		
	W		Součet		1,620		
73	K	725241112	Vanička sprchová akrylátová čtvercová 900x900 mm	soubor	2,000	5 250,00	10 500,00
74	K	725865312	Zápachová uzávěrka sprchových van DN 40/50 s kulovým kloubem na odtoku a odpadním ventilem	kus	2,000	961,20	1 922,40
83	K	HZS1291	Hodinová zúčtovací sazba pomocný stavební dělník	hod	2,000	326,40	652,80
	W		připomocné práce pro ZTI				
	W		2		2,000		
	W		Součet		2,000		
67	K	725590812	Přemístění vnitrostaveništní demontovaných zařizovacích předmětů v objektech výškv do 12 m	t	2,000	1 932,00	3 864,00
	D	771	Podlahy z dlaždic				517,97
23	K	771471810	Demontáž soklíků z dlaždic keramických kladených do malty rovných	m	0,750	42,48	31,86
	W		místn.č.5 k č.8 - 2 n.p.				
	W		0,65*0,1		0,750		
	W		Součet		0,750		
39	K	771474113	Montáž soklů z dlaždic keramických rovných flexibilní lepidlo v do 120 mm	m	0,750	141,60	106,20

PČ	Typ	Kód	Popis	MJ	Množství	J.cena [CZK]	Cena celkem [CZK]
40	M	59761009	sokl-dlažba keramická slinutá hladká do interiéru i exteriéru	kus	2,000	171,00	342,00
	W		1,818181818182*1,1 Přepočtené koeficientem množství		2,000		
60	K	998771202	Přesun hmot procentní pro podlahy z dlaždic v objektech v do 12 m	%	4,801	7,90	37,91
	D	781	Dokončovací práce - obklady				4 451,83
47	K	781471810	Demontáž obkladů z obkladaček keramických kladených do malty	m2	0,870	128,40	111,71
	W		podél zárubně š.60cm		0,600		
	W		2*2,0*0,15		0,270		
	W		u sprch.vaničky vaničky		0,870		
	W		2*0,90*0,15				
	W		Součet				
48	K	781491815	Odstanění profilu ukončovacího	m	4,000	6,12	24,48
	W		2*2,0		4,000		
	W		Součet		4,000		
42	K	781471924	Oprava obkladu z obkladaček keramických do 35 ks/m2 kladených do malty	kus	18,000	112,80	2 030,40
	W		2 vaničky + opravy u rozvodu do akumulátoru		18,000		
	W		2*0,9/0,15 +6		18,000		
	W		Součet				
43	M	59761038	obklad keramický hladký přes 25 do 35ks/m2	m2	1,000	519,59	519,59
	W		0,9090909090909*1,1 Přepočtené koeficientem množství		1,000		
41	K	781491822	Demontáž vanových dveří plastových lepených s rámem	kus	2,000	15,12	30,24
50	K	781493611	Montáž vanových plastových dveří s rámem lepených	kus	2,000	218,40	436,80
51	M	55347204	dviřka vanová 150x150mm	kus	2,000	303,59	607,18
49	K	781494511	Plastové profily ukončovací lepené flexibilním lepidlem	m	4,000	129,60	518,40
	W		u zárubně		4,000		
	W		2*2,0		4,000		
	W		Součet				
61	K	998781202	Přesun hmot procentní pro obklady keramické v objektech v do 12 m	%	42,788	4,04	173,03
	D	VRN	Vedlejší rozpočtové náklady				11 897,93
	D	VRN4	Inženýrská činnost				2 379,59
85	K	045303000	Koordinační činnost	%	951,834	2,50	2 379,59
	D	VRN7	Provozní vlivy				9 518,34
22	K	071103000	Provoz investora	%	951,834	10,00	9 518,34

KRYCÍ LIST SOUPISU PRACÍ

Stavba:

Opravy a stavební udržovací práce v soc.zázemí

Objekt:

vI.objekt mal a nát - zázemí 1-3 n.p. malířské a natěračské práce

KSO:

Místo: Štefanikova 1304

CC-CZ:

Datum: 20. 4. 2020

Zadavatel:

Krajské ředitelství policie Středočeského kraje

IČ: 751 51 481

DIČ: CZ 75151481

Zhotovitel:

ROIN, spol. s r.o.

IČ: 185 72 154

DIČ: CZ 18572154

Projektant:

AIT 0004362

IČ:

DIČ:

Zpracovatel:

Roin, spol. s r.o.

IČ: 185 72 154

DIČ: CZ 18572154

Poznámka:

Náklady z rozpočtu				90 136,54
Ostatní náklady				0,00
Cena bez DPH				90 136,54
	Základ daně	Sazba daně	Výše daně	
DPH základní	90 136,54	21,00%	18 928,67	
snížená	0,00	15,00%	0,00	
Cena s DPH		v CZK		109 065,21

Projektant

Zpracovatel

Datum a podpis: _____ Razítko _____

Datum a podpis: _____ Razítko _____

Objednavatel

Zhotovitel

Datum a podpis: _____ Razítko _____

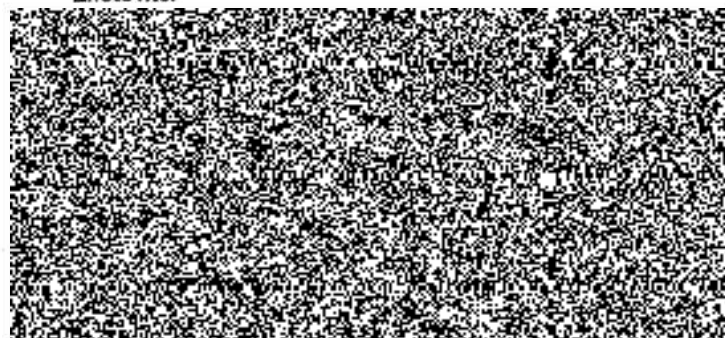

REKAPITULACE ČLENĚNÍ SOUPISU PRACÍ

Stavba:

Opravy a stavební udržovací práce v soc.zázemí

Objekt:

VI. objekt mal a nát - zázemí 1-3 n.p. malířské a natěračské práce

Místo:

Štefanikova 1304

Datum:

20. 4. 2020

Zadavatel:

Krajské ředitelství policie Středočeského kraje

Projektant:

~~ROIN, spol. s r.o.~~
ČKAIT 0004362

Zhotovitel:

ROIN, spol. s r.o.

Zpracovatel:

Roin, spol. s r.o.

Kód dílu - Popis

Cena celkem [CZK]

1) Náklady ze soupisu prací	90 136,54
PSV - Práce a dodávky PSV	80 121,36
783 - Dokončovací práce - nátěry	4 133,94
784 - Dokončovací práce - malby	75 987,42
VRN - Vedlejší rozpočtové náklady	10 015,18
VRN4 - Inženýrská činnost	2 003,04
VRN7 - Provozní vlivy	8 012,14
2) Ostatní náklady	0,00
Celkové náklady za stavbu 1) + 2)	90 136,54

SOUPIS PRACÍ

Stavba:

Opravy a stavební udržovací práce v soc.zázemí

Objekt:

vl.objekt mal a nát - zázemí 1-3 n.p. malířské a natěračské práce

Místo:

Štefanikova 1304

Datum:

20. 4. 2020

Zadavatel:

Krajské ředitelství policie Středočeského kraje

Projektant:

~~Ing. M. ...~~
ČKAIT 0004362

Zhotovitel:

ROIN, spol. s r.o.

Zpracovatel:

Roin, spol. s r.o.

PČ	Typ	Kód	Popis	MJ	Množství	J.cena [CZK]	Cena celkem [CZK]
Náklady soupisu celkem							90 136,54
D	PSV		Práce a dodávky PSV				80 121,36
D	783		Dokončovací práce - nátěry				4 133,94
10	K	783106805	Odstranění nátěrů z truhlářských konstrukcí opálením	m2	3,600	169,00	608,40
	W		dvě vnitřní okna v místn. č.7				
	W		2*0,6*1,5 *2		3,600		
	W		Součet		3,600		
12	K	783152114	Lokální tmelení truhlářských konstrukcí včetně přebroušení polyesterovým tmelem plochy do 30%	m2	3,600	94,20	339,12
13	K	783163101	Jednonásobný napouštěcí olejový nátěr truhlářských konstrukcí	m2	3,600	74,50	268,20
14	K	783164101	Základní jednonásobný olejový nátěr truhlářských konstrukcí	m2	3,600	88,90	320,04
15	K	783168211	Lakovací dvojnásobný olejový nátěr truhlářských konstrukcí s mezibroušením	m2	3,600	223,00	802,80
9	K	783306805	Odstranění nátěru ze zámečnických konstrukcí opálením	m2	3,069	144,00	441,94
	W		zárubně 1-3 n.p. místn.č.8 - š.60				
	W		3*0,22*(2*2,0+0,65)		3,069		
	W		Součet		3,069		
21	K	783352101	Tmelení včetně přebroušení zámečnických konstrukcí polyesterovým tmelem	m2	3,069	123,00	377,49
18	K	783314101	Základní jednonásobný syntetický nátěr zámečnických konstrukcí	m2	3,069	105,00	322,25
19	K	783315101	Mezinátěr jednonásobný syntetický standardní zámečnických konstrukcí	m2	3,069	105,00	322,25
20	K	783317101	Krycí jednonásobný syntetický standardní nátěr zámečnických konstrukcí	m2	3,069	108,00	331,45
D	784		Dokončovací práce - malby				75 987,42
1	K	784121001	Oškrabání malby v místnostech výšky do 3,80 m	m2	561,550	29,80	16 734,19
	W		stěny				
	W		209,35+2*203,43-43,96-2*42,72		486,810		
	W		stropy				
	W		24,58+2*25,08		74,740		
	W		Součet		561,550		
2	K	784121011	Rozmývání podkladu po oškrabání malby v místnostech výšky do 3,80 m	m2	561,550	15,00	8 423,25
4	K	784151001	Jednonásobné izolování vodou ředitelnými barvami v místnostech výšky do 3,80 m	m2	110,392	50,70	5 596,87
	W		stěny 15%				
	W		(209,35+2*203,43-43,96-2*42,72)*0,15		73,022		
	W		stropy 50%				
	W		(24,58+2*25,08)*0,5		37,370		
	W		Součet		110,392		
5	K	784161001	Tmelení spar a rohů šířky do 3 mm akrylátovým tmelem v místnostech výšky do 3,80 m	m	93,550	19,00	1 777,45
	W		50% ve styku stěny strop				
	W		(63,44+2*61,83)*0,5		93,550		
	W		Součet		93,550		
23	K	784171101	Zakrytí vnitřních podlah včetně pozdějšího odkrytí	m2	74,740	4,83	360,99
	W		24,58+2*25,08		74,740		
	W		Součet		74,740		
24	M	58124844	folie pro malířské potřeby zakrývací tl 25μ 4x5m	m2	78,477	4,21	330,39
	W		74,74*1,05 *Přepočtené koeficientem množství		78,477		
25	K	784171111	Zakrytí vnitřních ploch stěn v místnostech výšky do 3,80 m	m2	75,180	6,44	484,16
	W		okna				
	W		3*0,60*1,50 *3		8,100		
	W		dveře š.60 + š.80				
	W		(2*8+7)*2*0,7*2,1 + 4*0,9*2,1		75,180		
26	M	58124844	folie pro malířské potřeby zakrývací tl 25μ 4x5m	m2	78,939	4,21	332,33
	W		75,18*1,05 *Přepočtené koeficientem množství		78,939		

PČ	Typ	Kód	Popis	MJ	Množství	J.cena [CZK]	Cena celkem [CZK]
6	K	784181101	Základní akrylátová jednonásobná penetrace podkladu v místnostech výšky do 3.80m	m2	561,550	15,40	8 647,87
8	K	045303000	Dvojnásobné bílé malby ze směsi za mokra velmi dobře otěruvzdorných v místnostech výšky do 3.80 m	m2	561,550	59,30	33 299,92
	D	VRN	Vedlejší rozpočtové náklady				10 015,18
	D	VRN4	Inženýrská činnost				2 003,04
27	K	045303000	Koordinační činnost	%	801,214	2,50	2 003,04
	D	VRN7	Provozní vlivy				8 012,14
22	K	071103000	Provoz investora	%	801,214	10,00	8 012,14

Z m ě n o v ý l i s t pro nezbytné změny stavby v průběhu realizace

Změnový list číslo	1.
Identifikace akce:	
Název akce	1. OAMP Mladá Boleslav – oprava hygienických zařízení
Číslo akce EDS/SMVS ²⁾	
Objednatel:	Krajské ředitelství policie Středočeského kraje, Na Baních 1535, 156 00 Praha 5 – Zbraslav, IČ 75151481
Zhotovitel:	
Projektant:	 sídlem, Dukelská 1446, 293 01, Mladá Boleslav III, IČ: 185 72 154
Předmět změnového listu: Změny nutné pro dokončení díla	
Část díla dotčená změnovým listem:	
Vícepráce -	
Méněpráce –	
Popis změny, popis technického řešení:	
Původní řešení dle smluvní (tendrové) dokumentace:	
Nové řešení:	
Zdůvodnění změny:	
Vliv změny na výkresovou dokumentaci:	
Záznam o změně ve stavebním deníku a zápisech z kontrolních dnů:	

Vliv na termín: žádný		
Vliv na kvalitu díla: žádný		
Vliv na cenu:		
Přípočty k ceně díla bez DPH:		
Odpočty z ceny díla bez DPH:		
Celkový vliv na změnu ceny díla bez DPH:		
DPH:		
Celkový vliv na změnu ceny díla včetně DPH:		
Za zhotovitele:	Za projektanta:	Za technický dozor stavby:
		
Datum:	Datum:	Datum:
Úplnost změnového listu za účastníka programu zkontroloval:		
Datum:		

¹⁾ EDS/SMVS se rozumí moduly Informačního systému programového financování.