

## Kupní smlouva

na „Dodání dvoudílných misek na hluboko mražená jídla pro potřeby ZZS  
Krajského ředitelství policie hl. m. Prahy“

### Smluvní strany

**Objednatel:**

**Česká republika – Krajské ředitelství policie hlavního města Prahy**

se sídlem: Kongresová 1666/2, 140 21 Praha 4 - Nusle

zastoupený: **plk. Ing. Pavlem Dombrovským**  
náměstkem ředitele Krajského ředitelství policie hl. m. Prahy  
pro ekonomiku

adresa: Česká republika – Krajské ředitelství policie hlavního města  
Prahy

IČO:

DIČ:

bankovní spojení:

číslo účtu:

telefon:

fax:

e-mail:

*(dále jen jako "objednatel") na straně jedné*

a

**Dodavatel:**

**TECHNOLOGY s. r. o.**

se sídlem: Na Sádce 780, 149 00 Praha 4 - Chodov

zastoupený(á):

IČO:

DIČ:

bankovní spojení:

číslo účtu:

telefon:

e-mail:

Zapsán v obchodním rejstříku u Městského soudu v Praze, oddíl C, vložka 70171.  
*(dále jen jako „dodavatel“) na straně druhé*

uzavírají dle § 2079 a násl. zákona č.89/2012 Sb., Občanský zákoník, ve znění  
pozdějších předpisů (dále jen „Občanský zákoník“)

**tuto kupní smlouvu**

## Čl. I.

### Předmět smlouvy

- 1.1. Předmětem této smlouvy je dodání **dvoudílných misek na hluboko mražená jídla** (specifikace předmětu plnění je uvedena v příloze č. 1 této kupní smlouvy), na základě cenové nabídky k veřejné zakázce malého rozsahu, vyhlášené na webových stránkách profilu zadavatele:  
<https://nen.nipez.cz/profil/KRP> pod evidenčním číslem N006/20/0007996 dne 02. 04. 2020.

## Čl. II.

### Cena

- 2.1. Celková cena za celý objem zakázky činí:

**206 250,00 Kč bez DPH**  
**43 312,50 Kč – DPH 21%**  
**249 562,50 Kč včetně DPH**

slovy: dvěstěčtyřicetdevěttisícpětsetšedesát dva/50 korun českých včetně DPH.

Tato cena zahrnuje veškeré náklady dodavatele spojené s předmětem plnění a je nejvyšší přípustná.

## Čl. III.

### Práva a povinnosti smluvních stran

- 3.1. Práva a povinnosti dodavatele:

- dodat zboží dle čl. I této smlouvy, řádně a včas, v termínu, na kterém se s objednatelem dohodne, ve stanoveném místě, stanoveným způsobem a ve stanovené kvalitě se záruční **lhůtou 24 měsíců**, neuvádí-li výrobce vyšší,
- upozornit objednatele na překážky znemožňující provedení dodávek,
- nést odpovědnost za vadné a opožděné plnění a způsobené škody z tohoto plnění,
- dodržovat individuální pokyny objednatele,
- odstoupit od smlouvy při podstatném porušení povinností objednatele,
- požadovat od objednatele řádné a včasné zaplacení dohodnuté ceny.

- 3.2. Práva a povinnosti objednatele:

- poskytnout dodavateli potřebné spolupůsobení (součinnost) – poskytnout včas objednávku.
- převzít dodávku,
- oznámít dodavateli veškeré vady a požadovat jejich odstranění,
- zaplatit cenu za dodávku,
- odstoupit od smlouvy při podstatném porušení povinností dodavatele,
- požadovat od dodavatele náhradu za jeho vadné a opožděné plnění

## Čl. IV.

### Dodací podmínky

4.1. Dodavatel se zavazuje provést dodávku do 21 dnů po podpisu kupní smlouvy a obdržení konkrétní objednávky. Za datum splnění dodávky se považuje den převzetí dodávky dle dodacího listu podepsaného pověřeným pracovníkem objednatele.

4.2. Objednatel nabývá vlastnictví převzetím dodávky od dodavatele; převzetí bude prokázáno podpisem pověřeného pracovníka na dodacím listu.

4.3. Místo plnění:



Kontaktní osoba:

4.4. U předávání zboží **musí být přítomen** pověřený zástupce dodavatele.

4.5. Dopravu do místa plnění zajišťuje dodavatel na své náklady a je součástí celkové nabídkové ceny.

## Čl. V.

### Fakturace a placení

5.1. Smluvní strany se dohodly, že dodavatel vystaví fakturu za plnění nejpozději do 7 pracovních dnů od dodání zboží objednateli na základě konkrétní objednávky.

5.2. Smluvní strany se dohodly na splatnosti faktury 21 dnů od doručení faktury objednateli. Faktura je uhrazená dnem připsání fakturované částky na účet dodavatele.

5.3. Faktura musí obsahovat náležitosti daňového dokladu dle § 29 zákona č. 235/2004 Sb., o dani z přidané hodnoty, ve znění pozdějších předpisů a § 435 Občanského zákoníku. Přílohu faktury musí tvořit kopie dodacího listu potvrzená pověřeným pracovníkem objednatele.

5.4. Adresa pro zaslání faktur: Krajské ředitelství policie hl. m. Prahy



## Čl. VI.

### Odpovědnost za vady díla a záruka za jakost

6.1. Dodavatel poskytuje na dodané zboží záruku v délce 24 měsíců, neuvádí-li výrobce vyšší. Dodavatel se zavazuje, že zboží bude po uvedení do provozu způsobilé k použití pro obvyklý účel a zachová si obvyklé vlastnosti. Záruka se nevztahuje na vady, u nichž dodavatel prokáže, že byly způsobeny objednatelem, třetí osobou nebo vyšší mocí (nahodilou událostí) a nezpůsobil je dodavatel. Objednavatel je povinen řídit se při uskladnění zboží skladovacími podmínkami, které jsou uvedeny v příloze č.1, této smlouvy.

- 6.2. Je-li vadné plnění podstatným porušením, postupuje objednatel v souladu s § 2106 a násl. Občanského zákoníku. Volbu práva z vadného plnění provede objednatel v souladu s platným Občanským zákoníkem a současně s oznámením vady písemně. Za písemné oznámení se považuje jak listinná (dopisem, faxem), tak elektronická (e-mailem, datovou schránkou) podoba uplatnění práva z vadného plnění.
- 6.3. Reklamační v záruční době bude zajištěna garantem záruky.. Dodavatel je povinen započít reklamační úkony do 3 dnů od výzvy objednatele.
- 6.4. Nebude-li započata reklamační podle odstavce 6.3 nebo nedojde-li k odstranění požadované záruční vady v dohodnuté době, má objednatel právo na dodání nového materiálu za materiál reklamovaný, stejné kvality a stejného výrobce.

## ČI. VII.

### Podmínky odstoupení od smlouvy

- 7.1. Od smlouvy lze odstoupit, pokud dojde k podstatnému porušení smluvních vztahů a pokud tento úmysl oznámí oprávněná strana druhé straně do 10-ti dnů od vzniku podstatného porušení povinností.
- 7.2. Podstatným porušením smlouvy se rozumí, jestliže strana porušující smlouvu věděla nebo mohla vědět, že druhá strana při takovém porušení nebude mít zájem na takovém plnění smlouvy.
- 7.3. Za podstatné porušení se považuje zejména:
- a) prodlení dodavatele s dodáním zboží déle než 10 dnů a objednatel se přitom na tomto prodlení nijak nepodílel
  - b) objednatel nesplní své finanční závazky vůči dodavateli a nebude schopen poskytnout takové záruky, že je splní v náhradním termínu.
- 7.4. Odstoupení je však přípustné teprve tehdy, když dodavatel dohodl s objednatelem písemně novou přiměřenou lhůtu ke splnění závazku a ta neúspěšně uplynula.

## ČI. VIII.

### Zajištění splnění závazků a povinností smluvních stran

Smluvní strany se zavazují z titulu neplnění níže uvedených závazků z této smlouvy zaplatit oprávněné straně tyto smluvní pokuty:

- 8.1. V případě prodlení s dodávkou zaplatí dodavatel smluvní pokutu ve výši 0,05 % z ceny předmětu smlouvy včetně DPH za každý den prodlení.
- 8.2. V případě neuhrazení faktury objednatelem v termínu uvedeném v článku V. odst. 5.2. smlouvy, má dodavatel právo na úroky z prodlení podle § 1970 Občanského zákoníku ve výši 0,05 % z neuhrazené ceny včetně DPH za každý den prodlení.

## Čl. IX.

### Závěrečná ustanovení

9.1. Smlouva nabývá platnosti dnem jejího oboustranného podpisu oprávněnými zástupci smluvních stran a účinnosti dnem uveřejnění v Registru smluv. Objednatel se zavazuje k jejímu uveřejnění.

9.2. Veškeré změny této smlouvy lze provádět pouze formou písemného dodatku potvrzeného oběma smluvními stranami.

9.3. K zániku smlouvy může dojít:

- a) dohodou smluvních stran,
- b) odstoupením jednou ze smluvních stran z důvodů uvedených ve smlouvě,

9.4. Práva a povinnosti smluvních stran v této smlouvě výslovně neupravená se řídí příslušnými ustanoveními občanského zákoníku a předpisů souvisejících.

Přílohy:

Příloha č.1 Obchodně-dodací a skladovací podmínky k předmětu této smlouvy.

Za objednatele:

V Praze dne 18-05-2020

Za dodavatele:

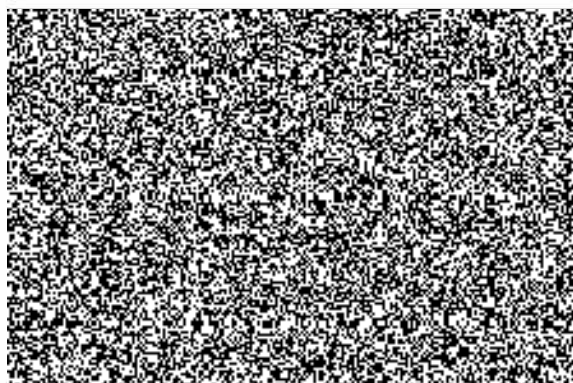
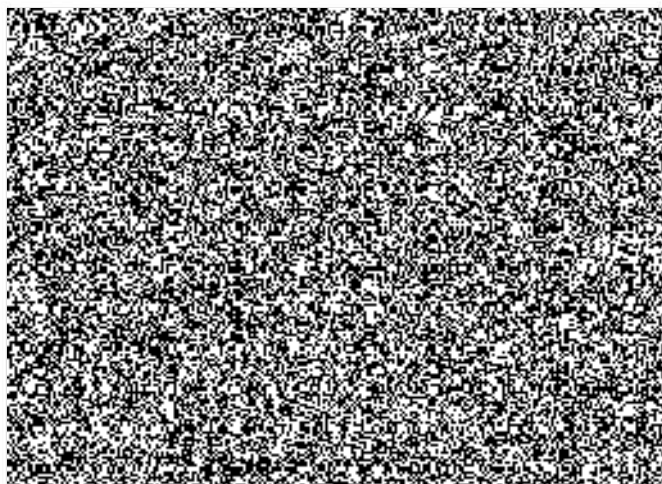

V Praze dne 5.5.2020



**OBCHODNĚ-DODACÍ A SKLADOVACÍ PODMÍNKY**

Typ obalového materiálu:

**PP misky, PET misky, OPS misky, PPS misky**

Obchodně-dodací podmínky a skladovací podmínky:	
<b>Dodavatel:</b>	Technology s.r.o. sídlo:  prov: 
<b>Druh materiálu:</b>	PP misky, PET misky, OPS misky, PPS misky
<b>Záruční doba:</b>	
Misky	24 měsíců od data dodání
<b>Výrobní tolerance:</b>	
Hmotnost:	+/- 10%
Rozměry:	+/- 3 %
Výrobní tolerance množství:	+/- 5%
<b>Skladovací podmínky:</b>	
Doporučená délka skladování:	max. 6 měsíců od data dodání
Teplota prostředí:	+5°C - +40°C; nutná aklimatizace před zpracováním
Vlhkost prostředí:	30 - 70%; nutná aklimatizace před zpracováním
Poznámky a jiná doporučení:	<ul style="list-style-type: none"><li>- nesmí být skladováno na přímém světle,</li><li>- skladovat mimo sluneční svit, mimo přímý zdroj tepla</li><li>- nevystavovat vodě a nadměrnému vlhku</li><li>- nesmí být vystaveno UV záření</li><li>- nevystavovat povětrnostním vlivům</li><li>- po prvním otevření balení spotřebovat do 30 dnů</li><li>- identifikační znaky ponechat až do doby zpracování</li></ul>

Klient je povinen si při převzetí zboží ověřit jeho stav.

Následně fyzickým převzetím a potvrzením dodacího listu svým podpisem stvrzuje, že zboží bylo dodáno/převzato v bezvadném, nepoškozeném stavu a neporušeném obalu.

Výrobce ani dodavatel neberou zodpovědnost za jakékoliv škody způsobené nesprávným skladováním a nesprávnou manipulací.

Jablonec nad Nisou, 01.09.2016

