

Dodatek č. 3 **k pojistné smlouvě č. 7721127266**

Úsek pojištění hospodářských rizik

Kooperativa pojišťovna, a.s., Vienna Insurance Group

se sídlem Praha 8, Pobřežní 665/21, PSČ 186 00, Česká republika

IČO: 47116617

zapsaná v obchodním rejstříku u Městského soudu v Praze, sp. zn. B 1897

(dále jen „**vedoucí pojistitel**“)

zastoupený na základě zmocnění níže podepsanými osobami

Pracoviště: Kooperativa pojišťovna, a.s., Vienna Insurance Group, Praha 8, Pobřežní 665/21, PSČ 186 00

tel. [redacted] fax [redacted]

a

ČSOB Pojišťovna, a. s., člen holdingu ČSOB

se sídlem Pardubice-Zelené předměstí, Masarykovo náměstí čp. 1458, PSČ 530 02, Česká republika

IČO: 45534306

zapsaná v obchodním rejstříku u Krajského soudu v Hradci Králové sp. zn. B 567

(dále jen „**pojistitel**“)

zastoupený na základě zmocnění níže podepsanými osobami

(vedoucí pojistitel a pojistitel společně dále jako „**Pojistitel**“)

a

ČD Cargo, a.s.

se sídlem Praha 7 - Holešovice, Jankovcova 1569/2c, PSČ 170 00, Česká republika

IČO: 28196678

zapsaná v obchodním rejstříku u Městského soudu v Praze, sp. zn. B 12844

(dále jen „**pojistník**“)

zastoupený [redacted]

Korespondenční adresa pojistníka je totožná s výše uvedenou adresou pojistníka.

uzavírají

ve smyslu zákona č. 89/2012 Sb., občanského zákoníku, tuto pojistnou smlouvu, která spolu s pojistnými podmínkami pojistitele a přílohami, na které se tato pojistná smlouva odvolává, tvoří nedílný celek.

Tento dodatek byl sjednán prostřednictvím samostatného zprostředkovatele

SATUM CZECH s.r.o.

se sídlem Ostrava – Moravská Ostrava, Porážková 1424/20, PSČ 702 00, Česká republika

IČO: 25373951

(dále jen „samostatný zprostředkovatel“)

Korespondenční adresa samostatného zprostředkovatele je totožná s výše uvedenou adresou samostatného zprostředkovatele.

Sjednání tohoto dodatku zprostředkoval pro pojistníka samostatný zprostředkovatel v postavení pojišťovacího makléře.

Smluvní strany se dohodly na změně pojistné smlouvy z důvodu změny předmětu pojištění v podobě navýšení počtu hnacích drážních vozidel, čímž se mění výše pojistné částky a výše pojistného.

1) Smluvní strany se dohodly, že článek II. (Druhy a způsoby pojištění, předměty a rozsah pojištění) pojistné smlouvy se mění následovně:

- A. V pojistné smlouvě v článku II. (Druhy a způsoby pojištění, předměty a rozsah pojištění) bodě 2. tabulce 2.1.1. (Živelní pojištění) se pod poř. č. 1. zvyšuje pojistná částka [REDAKCE] a současně se v Poznámce uvádí nové drážní vozidlo. Tabulka 2.1.1. nově zní následovně:

2.1.1. Živelní pojištění

Místo pojištění: viz čl. II. bod 1.2. pojistné smlouvy						
Rozsah pojištění: sdružený živel						
Pojištění se řídí: VPP P-100/14, ZPP P-150/14 a doložkami DOB101, DOB103, DOB105, DOB106, DOB107						
Poř. číslo	Předmět pojištění	Pojistná částka ¹⁰⁾	Spoluúčast ⁵⁾	Pojištění se sjednává na cenu ^{*) 1)}	MRLP ³⁾ První riziko ²⁾	LPPU ⁴⁾
1.	Vyjmenované vlastní movité zařízení a vybavení – viz poznámka	[REDAKCE]		[REDAKCE]		[REDAKCE]
Poznámky: [REDAKCE]						

*) není-li uvedeno, sjednává se pojištění s pojistnou hodnotou uvedenou v příslušných pojistných podmínkách

- B. V pojistné smlouvě v článku II. (Druhy a způsoby pojištění, předměty a rozsah pojištění) bodě 2. tabulce 2.2.1. (Pojištění pro případ odcizení) se pod poř. č. 1. zvyšuje pojistná částka [REDAKCE] a současně se v Poznámce uvádí nové drážní vozidlo. Tabulka 2.2.1. nově zní následovně:

2.2.1. Pojištění pro případ odcizení

Místo pojištění: viz čl. II. bod 1.2. pojistné smlouvy						
Rozsah pojištění: pojištění pro případ odcizení (s výjimkou loupeže přepravovaných peněz nebo cenin)						
Pojištění se řídí: VPP P-100/14, ZPP P-200/14 a doložkami DOB101, DOB103, DOB106, DOZ105						
Poř. číslo	Předmět pojištění	Pojistná částka ¹⁰⁾	Spoluúčast ⁵⁾	Pojištění se sjednává na cenu ^{*) 1)}	MRLP ³⁾ První riziko ²⁾	MRLP ³⁾
1.	Vyjmenované vlastní movité zařízení a vybavení – viz poznámka	[REDACTED]	[REDACTED]	[REDACTED]		
[REDACTED]						

*) není-li uvedeno, sjednává se pojištění s pojistnou hodnotou uvedenou v příslušných pojistných podmínkách

- C. V pojistné smlouvě v článku II. (Druhy a způsoby pojištění, předměty a rozsah pojištění) bodě 2. tabulce 2.3.1. (Pojištění strojů) se pod poř. č. 1. zvyšuje pojistná částka [REDACTED] a současně se v Poznámce uvádí nové drážní vozidlo. Tabulka 2.3.1. nově zní následovně:

2.3.1. Pojištění strojů

Místo pojištění: viz čl. II. bod 1.2. pojistné smlouvy					
Pojištění se řídí: VPP P-100/14, ZPP P-300/14 a doložkami DOB103, DOB106					
Poř. číslo	Předmět pojištění	Pojistná částka ¹⁰⁾	Spoluúčast ⁵⁾	Pojištění se sjednává na cenu ^{*) 1)}	MRLP ³⁾
1.	Vyjmenované vlastní movité zařízení a vybavení – viz poznámka	[REDACTED]	[REDACTED]	[REDACTED]	
[REDACTED]					

*) není-li uvedeno, sjednává se pojištění s pojistnou hodnotou uvedenou v příslušných pojistných podmínkách

2) Smluvní strany se dohodly, že článek III. (Výše a způsob placení pojistného) se mění následovně:

1. „Pojistné za sjednanou dobu pojištění za tento dodatek k pojistné smlouvě činí:

[REDACTED]

3) **Smluvní strany se dohodly, že článek III. (Výše a způsob placení pojistného) se v bodě 2. pojistné smlouvy ruší v celém rozsahu a nahrazuje se následujícím novým zněním:**

4) **Prohlášení k tomuto dodatku:**

Pojistník prohlašuje, že má oprávněnou potřebu ochrany před následky pojistné události (pojistný zájem).

Pojistník prohlašuje, že věci nebo jiné hodnoty pojistného zájmu pojištěné touto pojistnou smlouvou nejsou k datu uzavření tohoto dodatku k pojistné smlouvě pojištěny proti stejným nebezpečím u jiného pojistitele, pokud není v této pojistné smlouvě výslovně uvedeno jinak.

Pojistník prohlašuje, že jeho prohlášení/potvrzení učiněná v pojistné smlouvě ve znění předchozích dodatků jsou aktuální, nadále platná a vztahují se i k tomuto dodatku.

5) **Závěrečná ustanovení tohoto dodatku:**

1. Smluvní strany se dohodly, že změny učiněné dle tohoto dodatku platí od 04. 05. 2020, pro vyloučení veškerých pochybností se uvádí, že provedené změny dle tohoto dodatku se nevztahují na smluvní vztah založený mezi smluvními stranami před datem 04. 05. 2020. Platnost tohoto dodatku nastává dnem podpisu poslední smluvní stranou.

Je-li tento dodatek uzavřen po datu uvedeném jako počátek změn provedených tímto dodatkem, vztahují se tímto dodatkem provedené změny a případná tímto dodatkem sjednaná nová pojištění i na dobu od data uvedeného jako počátek změn provedených tímto dodatkem do uzavření tohoto dodatku; pojistitel však v rozsahu těchto provedených změn nebo případných nových pojištění není povinen poskytnout plnění, pokud pojistník a/nebo pojištěný a/nebo oprávněná osoba a/nebo jiná osoba, která uplatňuje právo na plnění pojistitele, v době uzavření tohoto dodatku věděl(a) nebo s přihlédnutím ke všem okolnostem mohl(a) vědět, že již nastala skutečnost, která by se mohla stát důvodem vzniku práva na plnění pojistitele v rozsahu změn provedených tímto dodatkem nebo případných tímto dodatkem sjednaných nových pojištění, vyjma takových skutečností, které již byly pojistiteli jakoukoli z výše uvedených osob oznámeny před odesláním návrhu pojistitele na uzavření tohoto dodatku.

2. Ujednává se, že je-li tento dodatek uzavírán elektronickými prostředky, musí být podepsán elektronickým podpisem ve smyslu příslušných právních předpisů.

3. Ostatní ustanovení pojistné smlouvy tímto dodatkem nedotčená zůstávají beze změny.
4. Pojistník, vedoucí pojistitel, pojistitel a samostatný zprostředkovatel v postavení pojišťovacího makléře obdrží originál tohoto dodatku Tento dodatek obsahuje 5 stran.

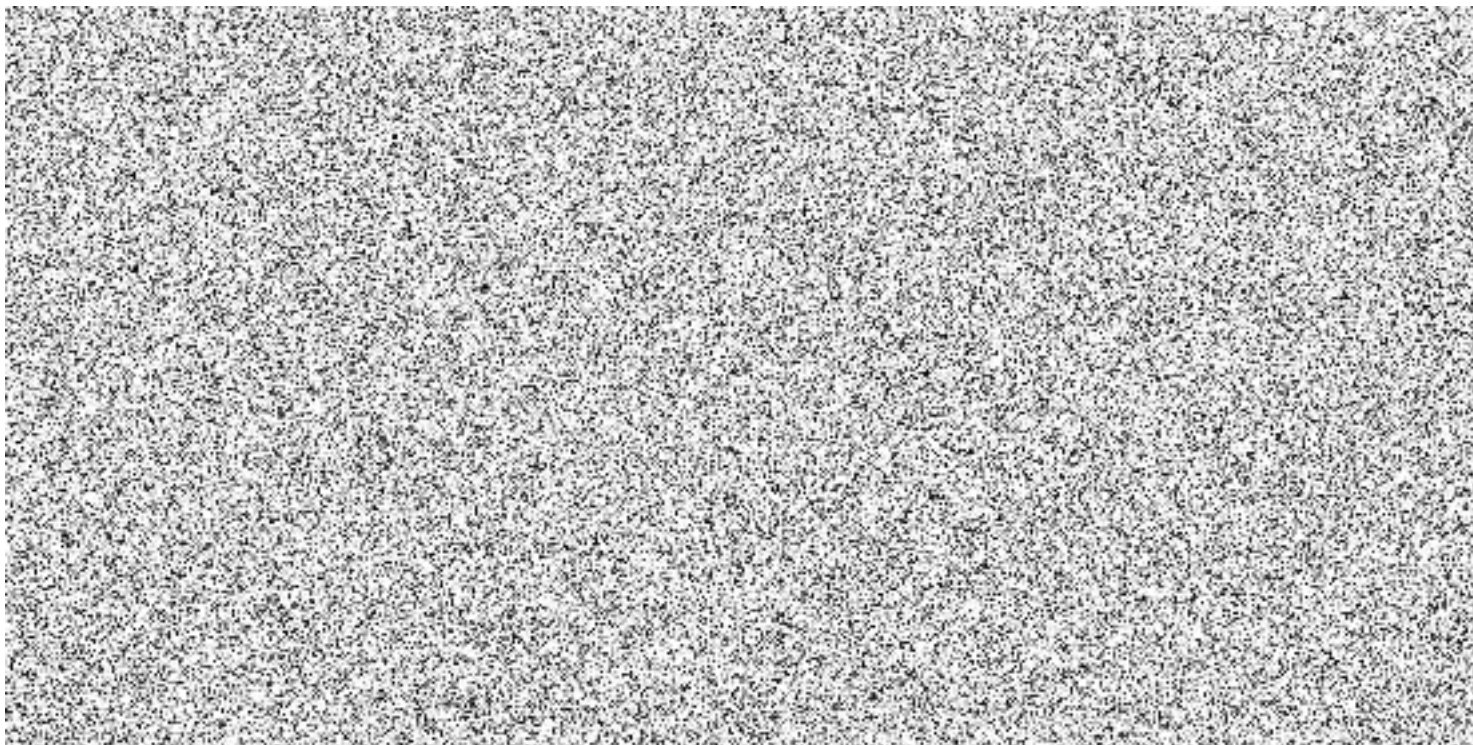

* Je-li tento dodatek podepsán uznávaným elektronickým podpisem, je okamžik podpisu vždy obsažen v tomto podpisu.

- ** a) Je-li tento dodatek pojistitelem vyhotoven v listinné podobě a podepsán za něj vlastnoručně, uveďte jméno, příjmení a funkci osob/y podepisující/ch za pojistníka, jejich vlastnoruční podpis/y a případně též otisk razítka a doručte pojistiteli takto podepsaný stejnopis dodatku v listinné podobě.
- b) Je-li tento dodatek pojistitelem vyhotoven v elektronické podobě a podepsán za něj uznávaným elektronickým podpisem, použijte též uznávaný elektronický podpis/y osob/y podepisující/ch za pojistníka, nebo v případě použití elektronického podpisu jiného než uznávaného vložte jméno, příjmení a funkci podepisující/ch osob/y do poznámky tohoto elektronického dokumentu, včetně uvedení data podpisu. Takto tento elektronickým podpisem podepsaný elektronický dokument doručte pojistiteli elektronickým prostředkem.