

## Položkový rozpočet

**Zakázka: 1. Stavební úpravy - ZŠ Čkalovova, Ostrava - Poruba, sborovna**

Objednatel: **Základní škola, Ostrava-Poruba, Čkalovova 942, příspěvková organizace**  
**Čkalovova 942/2**  
**70800 Ostrava-Poruba**

IČ: **64628183**  
 DIČ:

Zhotovitel: **Sanace a stavby Apollo s.r.o.**  
**U Nádraží 1155/25**  
**703 00 Ostrava - Vítkovice**

IČ: **27778428**  
 DIČ: **CZ27778428**

Rozpis ceny	Celkem
HSV	123 718,58
PSV	120 992,52
MON	35 322,35
Vedlejší náklady	0,00
Ostatní náklady	37 015,70
<b>Celkem</b>	<b>317 049,15</b>

Rekapitulace daní		
Základ pro sníženou DPH	15 %	0,00 CZK
Snížená DPH	15 %	0,00 CZK
Základ pro základní DPH	21 %	317 049,15 CZK
Základní DPH	21 %	66 580,32 CZK
Zaokrouhlení		0,00 CZK

**Cena celkem s DPH 383 629,47 CZK**

v \_\_\_\_\_ dne \_\_\_\_\_

\_\_\_\_\_  
 Za zhotovitele

\_\_\_\_\_  
 Za objednatele

Popis rozpočtu: -

Stavební úpravy - ZŠ Čkalovova, Ostrava - Poruba:

- Sborovna: demontáž příčky SDK, demontáž mříží z oken, demontáž podlahové krytiny, demontáž obkladů, lokální oprava omítek, malby, nátěr potrubí a radiátorů, práce na elektroinstalaci, výměna světel, dodávka a montáž obkladů, umyvadla, baterie, průtokového ohříváče, podlahové krytiny PVC

## Rekapitulace dílů

Číslo	Název	Typ dílu			Celkem
61	Upravy povrchů vnitřní	HSV			10 474,69
63	Podlahy a podlahové konstrukce	HSV			89 011,03
94	Lešení a stavební výtahy	HSV			11 374,62
95	Dokončovací kce na pozem.stav.	HSV			7 469,54
96	Bourání konstrukcí	HSV			2 216,64
97	Prorážení otvorů	HSV			3 172,06
725	Zařizovací předměty, instalaterské práce a materiá	PSV			12 469,18
735	Otopná tělesa	PSV			1 532,91
767	Konstrukce zámečnické	PSV			1 531,24
776	Podlahy povlakové	PSV			64 932,08
781	Obklady keramické	PSV			7 883,83
783	Nátěry	PSV			5 189,40
784	Malby	PSV			27 453,88
M21	Elektromontáže	MON			35 322,35
ON	Ostatní náklady	ON			37 015,70
Cena celkem					317 049,15



## Položkový rozpočet

S:	1. Stavební úpravy - ZŠ Čkalovova, Ostrava - Poruba, sborovna
----	---

P.č.	Číslo položky	Název položky	MJ	množství	cena / MJ	Celkem
Díl:	61	Úpravy povrchů vnitřní				10 474,69
1	602016193R00	Penetrace hloubková stěn	m2	20,00000	72,10	1 442,00
2	612421331RT2	Oprava omítek, štukových	m2	20,00000	223,51	4 470,20
3	612481113R00	Potažení vnitř. stěn sklotex. pleťvem s vypnutím	m2	6,00000	159,14	954,84
4	602011112R00	Oprava omítek jádrových, ručně	m2	15,00000	240,51	3 607,65
Díl:	63	Podlahy a podlahové konstrukce				89 011,03
5	632418125RT4	Potěr, samonivelační	m2	60,18000	1 479,08	89 011,03
Díl:	94	Lešení a stavební výtahy				11 374,62
6	941955003R00	Lešení lehké pomocné, výška podlahy do 2,5 m	m2	60,18000	189,01	11 374,62
Díl:	95	Dokončovací kce na pozem.stav.				7 469,54
7	952901111R00	Vyčištění budov o výšce podlaží do 4 m	m2	60,18000	124,12	7 469,54
Díl:	96	Bourání konstrukcí				2 216,64
8	968072641R00	Vybourání mříží z oken	m2	16,00000	138,54	2 216,64
Díl:	97	Prorážení otvorů				3 172,06
9	979100014RAB	Odvoz sutí a vyb.hmot do 15 km, vnitrost. 25 m, svislá doprava z 2.NP ručním nošením	t	0,84840	1 596,50	1 354,47
10	979087392R00	Příplatek za nošení vyb. hmot každých dalších 10 m	t	2,24530	143,17	321,46
11	979081121R00	Příplatek k odvozu za každý další 1 km	t	25,45320	16,38	416,92
12	979990107R00	Poplatek za skládku sutí - směs betonu,cihel,dřeva	t	0,84840	1 272,05	1 079,21
Díl:	725	Zařizovací předměty, instalaterské práce a materiá				12 469,18
13	725037142R00	Umyvadlo na šrouby	soubor	1,00000	1 870,48	1 870,48
14	725823121R00	Baterie umyvadlová stojánková	kus	1,00000	2 348,40	2 348,40
15	5413220030R	Ohříváč vody, elektrický	kus	1,00000	5 675,30	5 675,30
16	725001	Vodoinstalaterské práce a podružný materiál	soubor	1,00000	2 575,00	2 575,00
Díl:	735	Otopná tělesa				1 532,91
17	735111810R00	Demontáž těles otopných litinových článkových	m2	4,32000	38,11	164,64
18	735119140R00	Montáž těles otopných litinových článkových	m2	4,32000	316,73	1 368,27
Díl:	767	Konstrukce zámečnické				1 531,24
19	767137803R00	Demontáž příček sádkokartonových, desek do sutí	m2	23,12000	66,23	1 531,24
Díl:	776	Podlahy povlakové				64 932,08
20	776511810RT1	Odstranění PVC a koberců lepených	m2	60,18000	41,41	2 492,05
21	952901111R00	Ometení vysátí podlah, před pokládkou PVC	m2	60,18000	20,50	1 233,69
22	777553020R00	Nátěr adhézní nesavého podkladu	m2	60,18000	102,49	6 167,85
23	776521100RT1	Lepení povlak.podlah z pásů PVC , pouze položení	m2	60,18000	264,71	15 930,25
24	28412285R	Podlahovina PVC	m2	72,20000	462,88	33 419,94
25	776421100RU1	Lepení podlahových soklíků z PVC , včetně dodávky soklíku PVC	m	32,00000	101,35	3 243,20
26	776994111R00	Svařování povlakových podlah z pásů nebo čtverců	m	40,00000	50,57	2 022,80
27	452181110R00	Montáž prahu, vč.dodávky prahu	kus	1,00000	422,30	422,30
Díl:	781	Obklady keramické				7 883,83
28	781900010RA0	Odsekání obkladů vnitřních	m2	6,00000	265,74	1 594,44
29	781475114R00	Montáž obkladu vnitřní stěn keramický, do tmele	m2	6,00000	643,75	3 862,50
30	597813636R	Obkládačka dodávka vč. průřezu	m2	6,60000	367,71	2 426,89
Díl:	783	Nátěry				5 189,40
31	783201821R00	Odstranění nátěrů z kovových konstrukcí	m2	8,64000	181,80	1 570,75
32	783322320R00	Nátěr radiátorů	m2	8,64000	251,32	2 171,40
33	783424240R00	Nátěr potrubí	m	25,00000	57,89	1 447,25
Díl:	784	Malby				27 453,88
34	1	Zakrývání podlah, nábytku a vybavení	m2	60,18000	17,51	1 053,75
35	2	Oprava spár tmelením, akrylováním	ks	1,00000	2 575,00	2 575,00
36	781101111R00	Lokální vyrovnání podkladu disperzní stěrkou	ks	100,00000	40,17	4 017,00



37	784492100R00	Příplatek za přechod 2 barev, páska	m	32,00000	9,48	303,36
38	784191201R00	Penetrace podkladu hloubková	m2	212,84000	22,35	4 756,97
39	784195322R00	Malba tekutá Primalex barva, 2 x	m2	152,66000	72,61	11 084,64
40	784195312R00	Malba tekutá Primalex bílá, 2 x	m2	60,18000	60,87	3 663,16
Díl:	M21	Elektromontáže				35 322,35
41	900 R24	Elektromontáže, práce na elektroinstalaci a podružný materiál	soubor	1,00000	32 186,95	32 186,95
42	220261662R00	Zhotovení drážky ve zdi cihlovém	m	20,00000	135,96	2 719,20
43	220261664R00	Zazdění drážky	m	20,00000	15,66	313,20
44	220261665R00	Začištění drážky, konečná úprava	m	20,00000	5,15	103,00
Díl:	ON	Ostatní náklady				37 015,70
45	110 R00	Mimostaveništní doprava individual.	soubor	1,00000	19 312,50	19 312,50
46	005121020R	Provoz zařízení staveniště	soubor	1,00000	12 875,00	12 875,00
47	X1	Manipulace s vybavením a nábytkem	hod	15,00000	321,88	4 828,20

26

317 049,15

## Položkový rozpočet

**Zakázka: 2. Stavební úpravy - ZŠ Čkalovova, Ostrava - Poruba, dílna 1.patro**

Objednatel: **Základní škola, Ostrava-Poruba, Čkalovova 942, příspěvková organizace**  
**Čkalovova 942/2**  
**70800 Ostrava-Poruba**

IČ: **64628183**

DIČ:

Zhotovitel: **Sanace a stavby Apollo s.r.o.**  
**U Nádraží 1155/25**  
**703 00 Ostrava - Vítkovice**

IČ: **27778428**

DIČ: **CZ27778428**

Rozpis ceny	Celkem
HSV	103 796,30
PSV	102 061,31
MON	8 789,05
Vedlejší náklady	0,00
Ostatní náklady	25 878,67
<b>Celkem</b>	<b>240 525,33</b>

Rekapitulace daní		
Základ pro sníženou DPH	15 %	0,00 CZK
Snížená DPH	15 %	0,00 CZK
Základ pro základní DPH	21 %	240 525,33 CZK
Základní DPH	21 %	50 510,32 CZK
Zaokrouhlení		0,00 CZK
<b>Cena celkem s DPH</b>		<b>291 035,65 CZK</b>

v \_\_\_\_\_ dne \_\_\_\_\_

\_\_\_\_\_  
 Za zhotovitele

\_\_\_\_\_  
 Za objednatele

Popis rozpočtu: -

Stavební úpravy - ZŠ Čkalovova, Ostrava - Poruba:

- Dílna: demontáž podlahové krytiny, demontáž obkladů, lokální oprava omítek, malby, nátěr latexového soklu, nátěr potrubí a radiátorů, práce na elektroinstalaci, dodávka a montáž obkladů, umyvadla, baterie, průtokového ohříváče, podlahové krytiny PVC



## Rekapitulace dílů

Číslo	Název	Typ dílu			Celkem
61	Upřawy povrchů vnitřní	HSV			8 113,88
63	Podlahy a podlahové konstrukce	HSV			77 946,99
94	Lešení a stavební výtahy	HSV			9 960,83
95	Dokončovací kce na pozem.stav.	HSV			6 541,12
97	Prorážení otvorů	HSV			1 233,48
725	Zařizovací předměty, instalaterské práce a materiá	PSV			12 469,18
735	Otopná tělesa	PSV			1 532,91
776	Podlahy povlakové	PSV			53 577,81
781	Obklady keramické	PSV			3 376,86
783	Nátěry	PSV			4 089,49
784	Malby	PSV			27 015,06
M21	Elektromontáže	MON			8 789,05
ON	Ostatní náklady	ON			25 878,67
Cena celkem					240 525,33



## Položkový rozpočet

S:	2. Stavební úpravy - ZŠ Čkalovova, Ostrava - Poruba, dílna 1.patro					
P.č.	Číslo položky	Název položky	MJ	množství	cena / MJ	Celkem
Díl:	61	Úpravy povrchů vnitřní				8 113,88
1	602016193R00	Penetrace hloubková stěn	m2	20,00000	72,10	1 442,00
2	602011112R00	Oprava omítek, jádrových, ručně	m2	7,50000	240,51	1 803,83
3	612421331RT2	Oprava omítek, štukových	m2	20,00000	223,51	4 470,20
4	612481113R00	Potažení vnitř. stěn sklotex. pleťvem s vypnutím	m2	2,50000	159,14	397,85
Díl:	63	Podlahy a podlahové konstrukce				77 946,99
5	632418125RT4	Potěr, samonivelační	m2	52,70000	1 479,07	77 946,99
Díl:	94	Lešení a stavební výtahy				9 960,83
6	941955003R00	Lešení lehké pomocné, výška podlahy do 2,5 m	m2	52,70000	189,01	9 960,83
Díl:	95	Dokončovací kce na pozem.stav.				6 541,12
7	952901111R00	Vyčištění budov o výšce podlaží do 4 m	m2	52,70000	124,12	6 541,12
Díl:	97	Prorážení otvorů				1 233,48
8	979100014RAB	Odvoz sutí a vyb.hmot do 15 km, vnitrost. 25 m, svislá doprava z 2.NP ručním nošením	t	0,32550	1 596,50	519,66
9	979087392R00	Příplatek za nošení vyb. hmot každých dalších 10 m	t	0,97650	143,17	139,81
10	979081121R00	Příplatek k odvozu za každý další 1 km	t	9,76560	16,38	159,96
11	979990107R00	Poplatek za skládku sutí - směs betonu,cihel,dřeva	t	0,32550	1 272,05	414,05
Díl:	725	Zařizovací předměty, instalaterské práce a materiá				12 469,18
12	725037142R00	Umyvadlo na šrouby	soubor	1,00000	1 870,48	1 870,48
13	725823121R00	Baterie umyvadlová stojánková	kus	1,00000	2 348,40	2 348,40
14	5413220030R	Ohříváč vody, elektrický	kus	1,00000	5 675,30	5 675,30
15	725001	Vodoinstalaterské práce a podružný materiál	soubor	1,00000	2 575,00	2 575,00
Díl:	735	Otopná tělesa				1 532,91
16	735111810R00	Demontáž těles otopných litinových článkových	m2	4,32000	38,11	164,64
17	735119140R00	Montáž těles otopných litinových článkových	m2	4,32000	316,73	1 368,27
Díl:	776	Podlahy povlakové				53 577,81
18	776511810RT1	Odstranění PVC a koberců lepených	m2	52,70000	41,41	2 182,31
19	952901111R00	Ometení vysátí podlah, před pokládkou PVC	m2	52,70000	20,50	1 080,35
20	777553020R00	Nátěr adhézní nesavého podkladu	m2	52,70000	102,49	5 401,22
21	776521100RT1	Lepení povlak.podlah z pásů PVC , pouze položení	m2	52,70000	264,71	13 950,22
22	28412285R	Podlahovina PVC	m2	63,25000	462,88	29 277,16
23	776994111R00	Svařování povlakových podlah z pásů nebo čtverců	m	25,00000	50,57	1 264,25
24	452181110R00	Montáž prahu, vč.dodávky prahu	kus	1,00000	422,30	422,30
Díl:	781	Obklady keramické				3 376,86
25	781900010RA0	Odsekání obkladů vnitřních	m2	2,50000	265,74	664,35
26	781475114R00	Montáž obkladu vnitřní stěn keramický, do tmele	m2	2,50000	643,75	1 609,38
27	597813636R	Obkládačka dodávka vč. průřezu	m2	3,00000	367,71	1 103,13
Díl:	783	Nátěry				4 089,49
28	783201821R00	Odstranění nátěrů z kovových konstrukcí	m2	8,64000	181,80	1 570,75
29	783322320R00	Nátěr radiátorů	m2	8,64000	251,32	2 171,40
30	783424240R00	Nátěr potrubí	m	6,00000	57,89	347,34
Díl:	784	Malby				27 015,06
31	1	Zakrytí podlah, nábytku a vybavení	m2	52,70000	17,51	922,78
32	2	Oprava spár tmelením, akrylováním	ks	1,00000	2 575,00	2 575,00
33	781101111R00	Lokální vyrovnání podkladu disperzní stěrkou	ks	100,00000	40,17	4 017,00
34	784191201R00	Penetrace podkladu hloubková	m2	194,82000	22,35	4 354,23
35	784195312R00	Malba tekutá Primalex bílá, 2 x	m2	132,12000	60,87	8 042,14
36	784164122R00	Malba latexová	m2	62,70000	113,30	7 103,91
Díl:	M21	Elektromontáže				8 789,05
37	900 R24	Elektromontáže, práce na elektroinstalaci a podružný materiál	soubor	1,00000	6 437,50	6 437,50



38	220261662R00	Zhotovení drážky ve zdi cihlovém	m	15,00000	135,96	2 039,40
39	220261664R00	Zazdění drážky	m	15,00000	15,66	234,90
40	220261665R00	Začištění drážky, konečná úprava	m	15,00000	5,15	77,25
Díl:	ON	Ostatní náklady				25 878,67
41	110 R00	Mimostaveništní doprava individual.	soubor	1,00000	12 874,87	12 874,87
42	005121020R	Provoz zařízení staveniště	soubor	1,00000	9 785,00	9 785,00
43	X1	Manipulace s vybavením a nábytkem	hod	10,00000	321,88	3 218,80

26

240 525,33

33

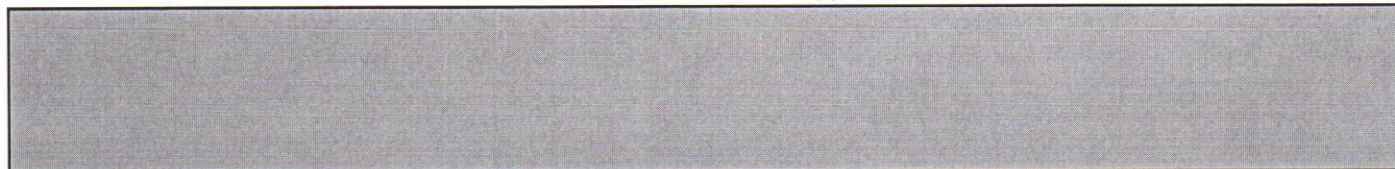

## Položkový rozpočet

**Zakázka: 3. Stavební úpravy - ZŠ Čkalovova, Ostrava - Poruba, dílna v suterénu**

Objednatel: **Základní škola, Ostrava-Poruba, Čkalovova 942, příspěvková organizace**  
**Čkalovova 942/2**  
**70800 Ostrava-Poruba**

IČ: **64628183**

DIČ:

Zhotovitel: **Sanace a stavby Apollo s.r.o.**  
**U Nádraží 1155/25**  
**703 00 Ostrava - Vítkovice**

IČ: **27778428**

DIČ: **CZ27778428**

Rozpis ceny	Celkem
HSV	110 420,06
PSV	124 450,30
MON	6 437,50
Vedlejší náklady	0,00
Ostatní náklady	25 878,80
<b>Celkem</b>	<b>267 186,66</b>

Rekapitulace daní		
Základ pro sníženou DPH	15 %	0,00 CZK
Snížená DPH	15 %	0,00 CZK
Základ pro základní DPH	21 %	267 186,66 CZK
Základní DPH	21 %	56 109,20 CZK
Zaokrouhlení		0,00 CZK

**Cena celkem s DPH 323 295,86 CZK**

v \_\_\_\_\_ dne \_\_\_\_\_

\_\_\_\_\_  
 Za zhotovitele

\_\_\_\_\_  
 Za objednatele



Popis rozpočtu: -

Stavební úpravy - ZŠ Čkalovova, Ostrava - Poruba:

- Dílna v suterénu: Rozdělení místnosti na 2, montáž SDK příčky vč. zárubní a dveří, úprava odpadů, oprava omítky (sanační), nátěr radiátorů a potrubí, práce na elektroinstalaci, oprava dlažby, malby

## Rekapitulace dílů

Číslo	Název	Typ dílu			Celkem
3	Svislé a kompletní konstrukce	HSV			42 085,70
61	Upravy povrchů vnitřní	HSV			10 685,50
94	Lešení a stavební výtahy	HSV			32 916,09
95	Dokončovací kce na pozem.stav.	HSV			21 615,50
97	Prorážení otvorů	HSV			3 117,27
725	Zařizovací předměty, instalaterské práce a materiá	PSV			58 617,40
735	Otopná tělesa	PSV			2 459,04
766	Konstrukce truhlářské	PSV			6 515,78
771	Podlahy z dlaždic a obklady	PSV			6 047,42
776	Podlahy povlakové	PSV			422,30
783	Nátěry	PSV			6 003,05
784	Malby	PSV			44 385,31
M21	Elektromontáže	MON			6 437,50
ON	Ostatní náklady	ON			25 878,80
Cena celkem					267 186,66



## Položkový rozpočet

S:	3. Stavební úpravy - ZŠ Čkalovova, Ostrava - Poruba, dílna v suterénu
----	---

P.č.	Číslo položky	Název položky	MJ	množství	cena / MJ	Celkem
Díl:	3	Svislé a kompletní konstrukce				42 085,70
1	342018522R00	Příčka SDK tl.150 mm, ocel.kce	m2	22,28000	1 779,84	39 654,90
2	642942111RU4	Osazení zárubní dveřních ocelových pro SDK, včetně dodávky zárubně 80 x 197 x 16 cm	kus	1,00000	2 430,80	2 430,80
Díl:	61	Úpravy povrchů vnitřní				10 685,50
3	602016193R00	Penetrace hloubková stěn	m2	10,75000	72,10	775,08
4	602011121R00	Omitka jádrová sanační	m2	10,75000	597,40	6 422,05
5	601021141R00	Omitka štuková sanační	m2	10,75000	279,39	3 003,44
6	978015271R00	Otlučení omítek	m2	10,75000	45,11	484,93
Díl:	94	Lešení a stavební výtahy				32 916,09
7	941955003R00	Lešení lehké pomocné, výška podlahy do 2,5 m	m2	174,15000	189,01	32 916,09
Díl:	95	Dokončovací kce na pozem.stav.				21 615,50
8	952901111R00	Vyčištění budov o výšce podlaží do 4 m	m2	174,15000	124,12	21 615,50
Díl:	97	Prorážení otvorů				3 117,27
9	979100014RAB	Odvoz sutí a vyb.hmot do 15 km, vnitrost. 25 m, svislá doprava z 2.NP ručním nošením	t	0,82260	1 596,50	1 313,28
10	979087392R00	Příplatek za nošení vyb. hmot každých dalších 10 m	t	2,46800	143,17	353,34
11	979081121R00	Příplatek k odvozu za každý další 1 km	t	24,68040	16,38	404,26
12	979990107R00	Poplatek za skládku sutí - směr betonu, cihel, dřeva	t	0,82260	1 272,05	1 046,39
Díl:	725	Zařizovací předměty, instalaterské práce a materiál				58 617,40
13	725001	Vodoinstalatérské práce a podružný materiál	soubor	1,00000	57 937,26	57 937,26
14	28349016R	Dvířka revizní plná	kus	1,00000	680,14	680,14
Díl:	735	Otopná tělesa				2 459,04
15	735111810R00	Demontáž těles otopných litinových článkových	m2	6,93000	38,11	264,10
16	735119140R00	Montáž těles otopných litinových článkových	m2	6,93000	316,73	2 194,94
Díl:	766	Konstrukce truhlářské				6 515,78
17	61165003R	Dveře vnitřní laminované plné 1kř. 90x197 cm	kus	1,00000	2 307,20	2 307,20
18	766660014RA0	Montáž dveří jednokřídlových šířky 90 cm	kus	1,00000	1 145,36	1 145,36
19	54914623R	Dveřní kování	kus	1,00000	1 055,75	1 055,75
20	x1	Montáž kování	ks	1,00000	462,47	462,47
21	766669921R00	Oprava dveří	kus	4,00000	386,25	1 545,00
Díl:	771	Podlahy z dlaždic a obklady				6 047,42
22	771990010RA0	Vybourání keramické dlažby	m2	4,00000	224,03	896,12
23	597642031R	Dlažba keramická	m2	4,80000	459,48	2 205,50
24	771575012RAI	Oprava dlažby do tmele, dlažba ve specifikaci	m2	4,00000	736,45	2 945,80
Díl:	776	Podlahy povlakové				422,30
25	452181110R00	Montáž prahu, vč.dodávky prahu	kus	1,00000	422,30	422,30
Díl:	783	Nátěry				6 003,05
26	783201821R00	Odstranění nátěrů z kovových konstrukcí	m2	13,86000	181,80	2 519,75
27	783322320R00	Nátěr radiátorů	m2	13,86000	251,32	3 483,30
Díl:	784	Malby				44 385,31
28	1	Zakrývání podlah, nábytku a vybavení	m2	174,15000	17,51	3 049,37
29	2	Oprava spár tmelením, akrylováním	ks	1,00000	2 575,00	2 575,00
30	781101111R00	Lokální vyrovnaní podkladu disperzní stěrkou	ks	100,00000	40,17	4 017,00
31	784492100R00	Příplatek za přechod 2 barev, páska	m	59,20000	9,48	561,22
32	784191201R00	Penetrace podkladu hloubková	m2	381,50000	22,35	8 526,53
33	784195322R00	Malba tekutá Primalex barva, 2 x	m2	207,35000	72,61	15 055,68
34	784195312R00	Malba tekutá Primalex bílá, 2 x	m2	174,15000	60,87	10 600,51
Díl:	M21	Elektromontáže				6 437,50
35	900 R24	Elektromontáže, práce na elektroinstalaci a podružný materiál	soubor	1,00000	6 437,50	6 437,50



Díl:	ON	Ostatní náklady				25 878,80
36	110 R00	Mimostaveništní doprava individual.	soubor	1,00000	12 875,00	12 875,00
37	005121020R	Provoz zařízení staveniště	soubor	1,00000	9 785,00	9 785,00
38	X1	Manipulace s vybavením a nábytkem	hod	10,00000	321,88	3 218,80

<b>26</b>						<b>267 186,66</b>
-----------	--	--	--	--	--	-------------------

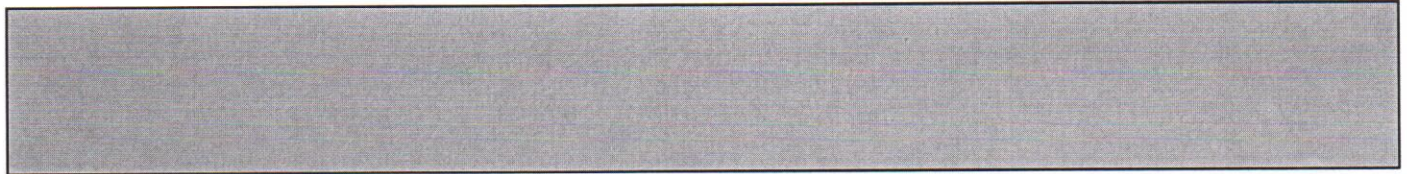

## Položkový rozpočet

**Zakázka: 4. Stavební úpravy - ZŠ Čkalovova, Ostrava - Poruba, kuchyňka u ředitelny**

Objednatel: **Základní škola, Ostrava-Poruba, Čkalovova 942, příspěvková organizace**  
**Čkalovova 942/2**  
**70800 Ostrava-Poruba**

IČ: **64628183**

DIČ:

Zhotovitel: **Sanace a stavby Apollo s.r.o.**  
**U Nádraží 1155/25**  
**703 00 Ostrava - Vítkovice**

IČ: **27778428**

DIČ: **CZ27778428**

Rozpis ceny	Celkem
HSV	8 908,47
PSV	29 600,35
MON	0,00
Vedlejší náklady	0,00
Ostatní náklady	8 046,90
<b>Celkem</b>	<b>46 555,72</b>

Rekapitulace daní		
Základ pro sníženou DPH	15 %	0,00 CZK
Snížená DPH	15 %	0,00 CZK
Základ pro základní DPH	21 %	46 555,72 CZK
Základní DPH	21 %	9 776,70 CZK
Zaokrouhlení		0,00 CZK
<b>Cena celkem s DPH</b>		<b>56 332,42 CZK</b>

v \_\_\_\_\_ dne \_\_\_\_\_

\_\_\_\_\_  
 Za zhotovitele

\_\_\_\_\_  
 Za objednatele

Popis rozpočtu: -  
Stavební úpravy - ZŠ Čkalovova, Ostrava - Poruba:

-Kuchyňka u ředitelny: demontáž obkladů, dodávka a montáž baterie a průtokového ohříváče, oprava omítek, malby



## Rekapitulace dílů

Číslo	Název	Typ dílu			Celkem
61	Upravy povrchů vnitřní	HSV			2 019,09
94	Lešení a stavební výtahy	HSV			3 492,90
95	Dokončovací kce na pozem.stav.	HSV			2 293,74
97	Prorážení otvorů	HSV			1 102,74
725	Zařizovací předměty, instalaterské práce a materiá	PSV			11 659,71
781	Obklady keramické	PSV			5 767,94
784	Malby	PSV			12 172,70
ON	Ostatní náklady	ON			8 046,90
Cena celkem					46 555,72

## Položkový rozpočet

S:	4. Stavební úpravy - ZŠ Čkalovova, Ostrava - Poruba, kuchyňka u ředitelny
----	---

P.č.	Číslo položky	Název položky	MJ	množství	cena / MJ	Celkem
Díl:	61	Upřesnění povrchů vnitřní				2 019,09
1	602016193R00	Penetrace hloubková stěn	m2	4,28000	72,10	308,59
2	602011112R00	Oprava omítek, jádrových, ručně	m2	4,28000	240,51	1 029,38
3	612481113R00	Potažení vnitř. stěn sklotex. pleťvem s vypnutím	m2	4,28000	159,14	681,12
Díl:	94	Lešení a stavební výtahy				3 492,90
4	941955003R00	Lešení lehké pomocné, výška podlahy do 2,5 m	m2	18,48000	189,01	3 492,90
Díl:	95	Dokončovací kce na pozem.stav.				2 293,74
5	952901111R00	Vyčištění budov o výšce podlaží do 4 m	m2	18,48000	124,12	2 293,74
Díl:	97	Prorážení otvorů				1 102,74
6	979100014RAB	Odvoz sutí a vyb.hmot do 15 km, vnitř. 25 m, svislá doprava z 2.NP ručním nošením	t	0,29100	1 596,50	464,58
7	979087392R00	Příplatek za nošení vyb. hmot každých dalších 10 m	t	0,87300	143,17	124,99
8	979081121R00	Příplatek k odvozu za každý další 1 km	t	8,73000	16,38	143,00
9	979990107R00	Poplatek za skládku sutí - směs betonu, cihel, dřeva	t	0,29100	1 272,05	370,17
Díl:	725	Zařizovací předměty, instalaterské práce a materiá				11 659,71
10	725823121R00	Baterie umyvadlová stojánková	kus	2,00000	2 348,40	4 696,80
11	5413220030R	Ohříváč vody, elektrický	kus	1,00000	5 675,41	5 675,41
12	725001	Vodoinstalatérské práce a podružný materiál	soubor	1,00000	1 287,50	1 287,50
Díl:	781	Obklady keramické				5 767,94
13	781900010RA0	Odsekání obkladů vnitřních	m2	4,28000	265,74	1 137,37
14	781475114R00	Montáž obkladu vnitřní stěn keramický, do tmele	m2	4,28000	643,75	2 755,25
15	597813636R	Obkládačka dodávka vč. průřezu	m2	5,10000	367,71	1 875,32
Díl:	784	Malby				12 172,70
16	1	Zakrývání podlah, nábytku a vybavení	m2	18,48000	17,51	323,58
17	2	Oprava spár tmelením, akrylováním	ks	1,00000	2 575,00	2 575,00
18	781101111R00	Lokální vyrovnání podkladu disperzní stěrkou	ks	30,00000	40,17	1 205,10
19	784191201R00	Penetrace podkladu hloubková	m2	96,96000	22,35	2 167,06
20	784195312R00	Malba tekutá Primalex bílá, 2 x	m2	96,96000	60,87	5 901,96
Díl:	ON	Ostatní náklady				8 046,90
21	110 R00	Mimostaveništní doprava individual.	soubor	1,00000	3 862,50	3 862,50
22	005121020R	Provoz zařízení staveniště	soubor	1,00000	2 575,00	2 575,00
23	X1	Manipulace s vybavením a nábytkem	hod	5,00000	321,88	1 609,40

26

46 555,72



## Položkový rozpočet

**Zakázka: 5. Stavební úpravy - ZŠ Čkalovova, Ostrava - Poruba, chodby a schodiště**

Objednatel: **Základní škola, Ostrava-Poruba, Čkalovova 942, příspěvková organizace**  
**Čkalovova 942/2**  
**70800 Ostrava-Poruba**

IČ: **64628183**

DIČ:

Zhotovitel: **Sanace a stavby Apollo s.r.o.**  
**U Nádraží 1155/25**  
**703 00 Ostrava - Vítkovice**

IČ: **27778428**

DIČ: **CZ27778428**

Rozpis ceny	Celkem
HSV	2 474 329,86
PSV	1 357 826,01
MON	133 789,83
Vedlejší náklady	0,00
Ostatní náklady	79 181,30
<b>Celkem</b>	<b>4 045 127,00</b>

Rekapitulace daní		
Základ pro sníženou DPH	15 %	0,00 CZK
Snížená DPH	15 %	0,00 CZK
Základ pro základní DPH	21 %	4 045 127,00 CZK
Základní DPH	21 %	849 476,67 CZK
Zaokrouhlení		0,00 CZK

**Cena celkem s DPH 4 894 603,67 CZK**

v \_\_\_\_\_ dne \_\_\_\_\_

\_\_\_\_\_  
 Za zhotovitele

\_\_\_\_\_  
 Za objednatele

Popis rozpočtu: -

Stavební úpravy - ZŠ Čkalovova, Ostrava - Poruba:

Chodby a schodište: vybourání soklu, demontáž čistící zóny, dodávka a montáž čistící zóny, oškrab latexových omítek, oprava omítek lepidlo + perlínka, marmolit omítka, malby, práce na elektroinstalaci, vyspravení podlah, pentrace podlahy pod nivelaci, nivelace podlah, dodávka a pokládka PVC, obrus + nátěr zárubní, potrubí, zábradlí, demontáž madla ze zábradlí + dodávka a montáž nové madla, úprava dveří (přispůsobení nové podlaze).



## Rekapitulace dílů

Číslo	Název	Typ dílu			Celkem
3	Svislé a kompletní konstrukce	HSV			135 129,58
60	Úpravy povrchů, omítky	HSV			99 059,86
61	Úpravy povrchů vnitřní	HSV			725 461,79
63	Podlahy a podlahové konstrukce	HSV			1 300 799,96
64	Výplně otvorů	HSV			12 154,00
94	Lešení a stavební výtahy	HSV			90 097,72
95	Dokončovací kce na pozem.stav.	HSV			91 950,58
97	Prorážení otvorů	HSV			19 676,37
735	Otopná tělesa	PSV			10 474,88
766	Konstrukce truhlářské	PSV			110 273,76
776	Podlahy povlakové	PSV			909 045,96
783	Nátěry	PSV			91 390,24
784	Malby	PSV			236 641,17
M21	Elektromontáže	MON			133 789,83
ON	Ostatní náklady	ON			79 181,30
Cena celkem					4 045 127,00



## Položkový rozpočet

S:	5. Stavební úpravy - ZŠ Čkalovova, Ostrava - Poruba, chodby a schodiště
----	---

P.č.	Číslo položky	Název položky	MJ	množství	cena / MJ	Celkem
Díl:	3	Svislé a kompletní konstrukce				135 129,58
1	317168131R00	Překlad POROTHERM 70x1250 mm	kus	10,00000	440,33	4 403,30
2	342248114R00	Příčky POROTHERM tl. 140 mm	m2	158,44000	760,14	120 436,58
3	342248125R00	Ukotvení zdiva do stávajícího zdiva a podlahy	soubor	1,00000	10 289,70	10 289,70
Díl:	60	Úpravy povrchů, omítky				99 059,86
4	602011102R00	Postřik, ručně	m2	316,88000	72,10	22 847,05
5	602011112R00	Omítka jádrová, ručně	m2	316,88000	240,51	76 212,81
Díl:	61	Úpravy povrchů vnitřní				725 461,79
6	602016193R00	Penetrace hloubková stěn	m2	1 094,74000	72,10	78 930,75
7	602011112R00	Oprava omítek, jádrových, ručně	m2	158,73000	240,51	38 176,15
8	612421331RT2	Oprava omítek, štukových	m2	105,00000	223,51	23 468,55
9	612481113R00	Potažení vnitř. stěn sklotex. pleťvem s vypnutím	m2	504,13000	159,14	80 227,25
10	612420016RA0	Omítka stěn vnitřní štuková	m2	316,88000	510,37	161 726,05
11	622473186R00	Příplatek za rohovník omítek ze suché směsi	m	100,00000	59,64	5 964,00
12	622323041R00	Penetrace podkladu, pod marmolit	m2	504,13000	57,99	29 234,50
13	622432111R00	Omítka stěn marmolit	m2	504,13000	515,00	259 626,95
14	611420116RA0	Omítka stropů vnitřní štuková	m2	64,87000	741,60	48 107,59
Díl:	63	Podlahy a podlahové konstrukce				1 300 799,96
15	622319031RT3	Těsnicí páska před nivelací, na schodiště	m	228,00000	43,05	9 815,40
16	771578014RT2	Spára dilatační	m	100,00000	115,36	11 536,00
17	777551955R00	Oprava podlah stěrkou	m2	30,09000	234,33	7 050,99
18	632418125RT4	Potěr, samonivelační	m2	853,71000	1 479,07	1 262 696,85
19	630900020RA0	Vybourání obvodového soklíku	m2	30,09000	322,39	9 700,72
Díl:	64	Výplně otvorů				12 154,00
20	642942111RU4	Osazení zárubní dveřních ocelových, pl. do 2,5 m2, včetně dodávky zárubně 80 x 197 x 16 cm	kus	5,00000	2 430,80	12 154,00
Díl:	94	Lešení a stavební výtahy				90 097,72
21	941955003R00	Lešení lehké pomocné, výška podlahy do 2,5 m	m2	449,01000	189,01	84 867,38
22	946941106RT2	Montáž pojízdných Alu věží BOSS, 2,5 x 0,85 m, pracovní výška 6,3 m	sada	2,00000	777,65	1 555,30
23	946941196RT2	Nájemné pojízdných Alu věží BOSS, 2,5 x 0,85 m, pracovní výška 6,3 m	den	6,00000	416,12	2 496,72
24	946941806RT2	Demontáž pojízdných Alu věží BOSS, 2,5 x 0,85 m, pracovní výška 6,3 m	sada	2,00000	589,16	1 178,32
Díl:	95	Dokončovací kce na pozem.stav.				91 950,58
25	952901111R00	Vyčištění budov	m2	740,82000	124,12	91 950,58
Díl:	97	Prorážení otvorů				19 676,37
26	979100014RAB	Odvoz sutí a vyb.hmot do 15 km, vnitrost. 25 m, svislá doprava z 2.NP ručním nošením	t	5,19140	1 596,50	8 288,07
27	979087392R00	Příplatek za nošení vyb. hmot každých dalších 10 m	t	15,54720	143,17	2 225,89
28	979081121R00	Příplatek k odvozu za každý další 1 km	t	155,74230	16,38	2 551,06
29	979990107R00	Poplatek za skládku sutí - směs betonu, cihel, dřeva	t	5,19740	1 272,05	6 611,35
Díl:	735	Otopná tělesa				10 474,88
30	735111810R00	Demontáž těles otopných litinových článkových	m2	29,52000	38,11	1 125,01
31	735119140R00	Montáž těles otopných litinových článkových	m2	29,52000	316,73	9 349,87
Díl:	766	Konstrukce truhlářské				110 273,76
32	766900010RAA	Demontáž obložení stěn	m2	4,50000	196,73	885,29
33	762431210RT2	Montáž obložení stěn kolem radiátoru	m2	4,50000	111,24	500,58
34	976061111R00	Vybourání dřevěných madel	m	64,50000	80,24	5 175,48
35	766061121R00	Oprava madla k novému zdivu	soubor	1,00000	20 600,00	20 600,00
36	766061122R01	Dodávka madla schodišťového dřevěného	m	64,50000	206,00	13 287,00
37	766061111R00	Montáž madla schodišťového dřevěného	m	64,50000	135,45	8 736,53



38	968061125R00	Vyvěšení dřevěných dveřních křídel pl. do 2 m2	kus	33,00000	17,31	571,23
39	766669921R00	Oprava dveří - krácení dveří, přispůsobení podlaze	kus	33,00000	386,25	12 746,25
40	54914623R	Dveřní kování	kus	5,00000	1 055,75	5 278,75
41	x1	Montáž kování	kus	5,00000	462,47	2 312,35
42	766660014RA0	Montáž dveří jednokřídlových	kus	5,00000	1 145,36	5 726,80
43	61165402R	Dveře vnitřní lamino plné1kř. 80x197	kus	5,00000	6 890,70	34 453,50
<b>Díl:</b>	<b>776</b>	<b>Podlahy povlakové</b>				<b>909 045,96</b>
44	952901111R00	Ometení vysátí podlah, před pokládkou PVC	m2	740,83000	20,50	15 187,02
45	61187178R	Demontáž prahu	kus	27,00000	64,27	1 735,29
46	777553020R00	Nátěr adhézní nesavého podkladu	m2	740,83000	102,49	75 927,67
47	776521100RT1	Lepení povlak.podlah z pásů PVC , pouze položení	m2	740,83000	264,71	196 105,11
48	28412285R	Podlahovina PVC	m2	889,00000	462,88	411 500,32
49	776220110RU3	Lepení podlah z PVC na stupnice rovné	m	188,10000	311,06	58 510,39
50	28342413R	Hrana na schody	m	188,10000	100,94	18 986,81
51	283-42412.AR	Montáž hrany na schody	m	188,10000	65,66	12 350,65
52	776421100RU1	Lepení podlahových soklíků z PVC, vč.dodávky soklíku	m	557,43000	101,35	56 495,53
53	776994111R00	Svařování povlakových podlah z pásů nebo čtverců	m	536,90000	50,57	27 151,03
54	452181110R00	Montáž prahu, vč.dodávky prahu	kus	32,00000	422,30	13 513,60
55	776971509R00	Rohož textilní , čistící zóna	m2	11,96000	1 804,56	21 582,54
<b>Díl:</b>	<b>783</b>	<b>Nátěry</b>				<b>91 390,24</b>
56	783201821R00	Odstranění nátěrů z kovových konstrukcí	m2	183,77000	181,80	33 409,39
57	783220010RA0	Nátěr kovových konstrukcí	m2	118,93000	251,32	29 889,49
58	783322320R00	Nátěr radiátorů	m2	59,04000	251,32	14 837,93
59	783424240R00	Nátěr potrubí	m	105,00000	57,89	6 078,45
60	783726300R00	Nátěr dřevěného madla - lakování	m2	64,50000	111,24	7 174,98
<b>Díl:</b>	<b>784</b>	<b>Malby</b>				<b>236 641,17</b>
61	783801812R00	Odstranění nátěrů z omítek stěn, oškrabáním	m2	569,00000	29,25	16 643,25
62	1	Zakrývání podlah, nábytku a vybavení	m2	740,83000	17,51	12 971,93
63	2	Oprava spár tmelením, akrylováním	ks	6,00000	5 150,00	30 900,00
64	781101111R00	Lokální vyrovnání podkladu disperzní stěrkou	ks	170,00000	40,17	6 828,90
65	784492100R00	Příplatek za přechod 2 barev, páska	m	323,37000	9,48	3 065,55
66	784191201R00	Penetrace podkladu hloubková	m2	1 860,20000	22,35	41 575,47
67	784195322R00	Malba tekutá Primalex barva, 2 x	m2	818,80000	72,61	59 453,07
68	784195312R00	Malba tekutá Primalex bílá, 2 x	m2	1 041,40000	60,87	63 390,02
69	784390020R00	Příplatek k malbě, schodiště	m2	319,75000	5,67	1 812,98
<b>Díl:</b>	<b>M21</b>	<b>Elektromontáže</b>				<b>133 789,83</b>
70	900 R24	Elektromontáže, práce na elektroinstalaci a podružný materiál	soubor	1,00000	123 599,78	123 599,78
71	220261662R00	Zhotovení drážky ve zdi cihlovém	m	65,00000	135,96	8 837,40
72	220261664R00	Zazdění drážky	m	65,00000	15,66	1 017,90
73	220261665R00	Začištění drážky, konečná úprava	m	65,00000	5,15	334,75
<b>Díl:</b>	<b>ON</b>	<b>Ostatní náklady</b>				<b>79 181,30</b>
74	110 R00	Mimostaveništní doprava individual.	soubor	1,00000	46 350,00	46 350,00
75	005121020R	Provoz zařízení staveniště	soubor	1,00000	29 612,50	29 612,50
76	X1	Manipulace s vybavením a nábytkem	hod	10,00000	321,88	3 218,80

26

4 045 127,00