

Rámcová dohoda na celoroční údržbu komunikací, chodníků, veřejných prostranství a zelených ploch v Brně-Líšni (okrsek č. 1)

uzavřená na základě ust. § 131 zákon č. 134/2016 Sb., o zadávání veřejných zakázek a ust. § 1746 odst. 2 zákona č. 89/2012 Sb., občanský zákoník, mezi těmito smluvními stranami (dále jen „dohoda“):

Smluvní strany:

OBJEDNATEL: Statutární město Brno
se sídlem Dominikánské náměstí č.1, 601 67 Brno
zastoupené starostou MČ Brno-Líšeň Mgr. Břetislavem Štefanem
bankovní spojení KB Brno – město, č. ú.: [REDAKCE]
IČO 44 99 27 85
DIČ CZ 44 99 27 85
Adresa pro korespondenci
a zaslání faktur: Městská část Brno-Líšeň
Jírova 2, 628 00, Brno

Ve věcech plnění dohody jsou oprávněni za objednatele jednat:

Mgr. David Staněk – referent životního prostředí [REDAKCE]

p. Ivan Kús – referent dopravy, tel.:5 [REDAKCE]

RNDr. Jiří Babáček – ref. veřejného prostranství, te.: [REDAKCE]

A

ZHOTOVITEL: FCC Žabovřesky, s.r.o.
se sídlem Korejská 3082/4, 616 00 Brno
zastupuje Mgr. Zdeněk Navrátil, jednatel společnosti
bankovní spojení ČSOB a.s. č.ú.: [REDAKCE]
IČO 48908746
DIČ CZ48908746
Registrace OR/ŽO Krajský soud v Brně, vložka 11288, oddíl C

Obě smluvní strany se souhlasným projevem vůle dohodly na následujícím obsahu dohody.

I. Předmět dohody

1. Předmětem této rámcové dohody je úprava podmínek týkajících se jednotlivých veřejných zakázek na provádění **celoroční údržby komunikací, chodníků, veřejných prostranství a zelených ploch, provoz odpadkových košů (včetně košů na psí exkrementy)** na území městské části Brno-Líšeň v okrsku č. 1. Jednotlivé veřejné zakázky budou uzavírány a realizovány po dobu platnosti této rámcové dohody. Grafické vyznačení okrsku č. 1 v mapě je obsaženo v Příloze č.1 této dohody.

2. V rámci jednotlivých veřejných zakázek bude zhotovitel provádět pro objednatele činnosti podle jeho konkrétních potřeb. Za řádně uskutečněné zakázky se objednatel zavazuje zaplatit zhotoviteli řádně a včas dále dohodnutou úplatu.

3. Zhotovitel se zavazuje provádět veškeré činnosti v souladu s podmínkami výběrového řízení danými zadávací dokumentací a zadávacími podmínkami. Zhotovitel prohlašuje, že se zadávací dokumentací se v plném rozsahu seznámil, před podáním nabídky si veškerá sporná ustanovení nebo technické nejasnosti vyjasnil a s podmínkami zadání a zadávací dokumentací souhlasí a respektuje je.

II. Specifikace předmětu plnění

II.A. Údržba zelených ploch

1. Údržba zelených ploch zahrnuje péči o tyto prvky:

Trávníkové plochy – výhrab listí, sečení, hnojení, vertikutace.

Součástí údržby zelených ploch jsou také:

Přidružené práce – zálivka stromů, keřů, úklid, odvoz a likvidace odpadu, vzniklého při plnění předmětu této smlouvy.

Výměry zelených ploch v okrsku č. 1 jsou uvedeny v Příloze č. 2 této dohody.

2. Podmínky provádění údržby zelených ploch jsou následující:

Práce (služby) budou realizovány v souladu se zákony č. 114/92 Sb., o ochraně přírody a krajiny, č. 185/2001 Sb., o odpadech, č. 326/2004 Sb., o rostlinolékařské péči, s přihlédnutím k příslušným ČSN normám a Standardům péče o přírodu a krajinu:

ČSN 83 9011 Technologie vegetačních úprav v krajině – Práce s půdou

ČSN 83 9031 Technologie vegetačních úprav v krajině – Trávníky a jejich zakládání

ČSN 839041 Technologie vegetačních úprav v krajině – Technicko-biologické způsoby stabilizace terénu

ČSN 83 9051 Technologie vegetačních úprav v krajině – Rozvojová a udržovací péče o vegetační plochy

Seznam platných standardů viz <http://standardy.nature.cz/>.

Zhotovitel prohlašuje, že je původcem odpadů, vzniklých v souvislosti s plněním předmětu této smlouvy.

3. Zhotovitel je povinen provádět všechny činnosti takovým způsobem a v takovou dobu, aby docházelo k co možná nejmenšímu negativnímu ovlivnění okolí místa plnění (hluk, prach apod.). Práce budou prováděny ve všední dny mezi 7–20 hod. pokud se smluvní strany nedohodnou jinak.

4. Pokud objednatel zjistí nedostatky při provádění prací, je zhotovitel povinen do 24 hodin od ústní, telefonické nebo písemné (i e-mailem) výzvy objednatele zajistit nápravu.

5. Při plnění na základě konkrétních objednávek vystavených dle této rámcové dohody bude údržba jednotlivých vegetačních prvků (viz II.A.1.) prováděna v tomto rozsahu:

Trávníky

Jarní výhrab trávníků a podzimní shrabání listí

Součástí položky výhrab trávníku bude kompletní roční (podzimní a jarní) výhrab listí. Práce bude zahrnovat sběr spadlých větví, papírů a jiných odpadků z trávníkových ploch a jejich likvidace (odpad musí být neprodleně odvezen a zlikvidován v souladu se zákonem o odpadech v aktuálním znění). Práce na podzimním výhrabu budou prováděny průběžně od začátku spadu listí s termínem dokončení 15.12. kalendářního roku a budou prováděny hráběmi na menších plochách, případně bude listí odstraněno na větších plochách strojně. Při jarním výhrabu trávníku bude současně odstraněno zbývající listí pod keři a pod stromy. Jarní výhrab listí bude ukončen před prvním pokosem v daném roce (resp. do 30.04.).

Zhotovitel bude předávat každou jednotlivou zakázku nebo její ucelenou část pověřenému pracovníkovi objednatele písemným předávacím protokolem viz. Příloha 1b.

Sečení trávníkových ploch

Pravidelné sečení travnatých ploch bude prováděno primárně mechanizací se sběrem posečené travní hmoty. U zbylých ploch, sečených použitím strunových sekaček, bude výhrab a odvoz posečené trávy proveden do 24 hodin od pokosu. Počet sečí se pohybuje dle teplotních a srážkových podmínek daného roku obvykle v rozmezí 5 až 8 (**2. intenzitní třída**). V rámci této třídy bude na vhodných plochách po domluvě s objednatelem prováděna i výběrová seč s ponecháním neposečených ostrůvků s vyšším zastoupením kvetoucích rostlin (cca 20 až 30% ploch).

V objednávce budou objednatelem dále určeny i plochy (**3. intenzitní třída**), na kterých bude seč prováděna pouze 2x ročně (kvetoucí louky, vyšší travobylinné porosty, s termíny obvykle začátek června a září) a naopak intenzivně využívané plochy, kde bude pokos probíhat 12-15 x ročně (**1. intenzitní třída**).

Výška seče.

Na jaře a ve srážkově příznivém létě 3 - 5 cm, v letní dormanci 8 - 10 cm, v pozdním létě a na podzim 3 - 5 cm, případně bude specifikováno po dohodě s objednatelem.

Zhotovitel při realizaci použije vhodné prostředky proti znečištění/poškození majetku třetích osob (zaparkovaných aut, zdí nemovitostí, apod.). V případě znečištění okolí pokosenou trávou, např. chodníků, komunikací, bude provedeno okamžité odstranění znečištění zhotovitelem na jeho náklady.

Ke každému pokosu bude zhotovitel vyzván objednatelem a bude mu doručena objednávka. Zhotovitel se zavazuje zahájit práce nejpozději do tří dnů od obdržení objednávky a pokos dokončit do 3 týdnů od jeho zahájení, pokud nedojde k prodloužení lhůty s ohledem na aktuální klimatické podmínky (děšť, vysoké teploty apod.).

Zásady seče parkového trávníku v okrsku údržby:

- seč musí být prováděna tak ostrým a seřízeným sekacím strojem, aby bylo dosaženo dokonale hladkého řezu a nedošlo k roztržení konců listů trav
- před sečením trávy budou z travnaté plochy odstraněny všechny odpady včetně částí větví
- seč nebude prováděna za vysokých teplot (+27 °C a více)
- seč nebude prováděna za mrazu
- seč nebude prováděna, pokud bude povrch půdy podmáčený
- sečením se sníží travní porost maximálně o 1/3 celkové výšky

Informativní tabulkové hodnoty parametrů kosení normy ČSN 83 9051

Kategorie trávníku	Minimální výška porostu při kosení (cm)	Maximální výška porostu při kosení (cm)	Výška seče (cm)	Počet sečí ročně
parkový(rekreační)	6	10	3-4	8-20

- součástí sečení ploch bude dokosení kolem jejich okrajů, kolem vertikálních překážek – laviček, stromů, keřů, odpadkových košů apod. Přitom je nutné dbát, aby se nepoškodil krček stromu. Při opakovaném poškození krčků stromů sečením je zhotovitel povinen provést preventivní instalaci plastových chráničů na krčky kmenů, kterou provede na vlastní náklady.

- povrch trávníkových ploch nesmí být sekacími mechanismy poškozen. V případě vyjetých kolejí těmito mechanismy budou poškozené trávníkové plochy ihned obnoveny na náklady zhotovitele.

Zhotovitel bude předávat každý dokončený pokos pověřenému pracovníkovi objednatele písemným předávacím protokolem.

Předpokládaná četnost prací a termín plnění: dle intenzitních tříd.

V objednávkách bude vždy stanoven rozsah ploch pro jednotlivé pokosy. Obvyklý termín počátku první sečení se pohybuje v místních podmínkách od 15. 4. do 1.5. Ke každému pokosu bude zhotovitel vyzván objednatelem a bude mu doručena objednávka. Zhotovitel se zavazuje zahájit práce nejpozději do tří dnů od obdržení objednávky a pokos dokončit do 3 týdnů od jeho zahájení, pokud nedojde k prodloužení lhůty s ohledem na aktuální klimatické podmínky (děšť, vysoké teploty apod.).

Zhotovitel bude předávat každou jednotlivou zakázku nebo její ucelenou část pověřenému pracovníkovi objednatele písemným předávacím protokolem.

Hnojení trávníků

Předpokladem je, že pravidelně sečené plochy budou 2x ročně hnojeny anorganickým, případně organickým hnojivem. V dávce 230 kg/ha/rok. Způsob hnojení rozmetadlem hnojiv. Při hnojení nesmí být znečištěny okolní plochy, případně bude znečištění bezprostředně odklizeno.

Rozbor půdy bude provedený 1 x za dobu trvání dohody dle ČSN 83 9051. Dle rozboru bude použitý

vhodný druh hnojiva pro danou lokalitu a daný druh trávníku (rozbory budou provedeny na náklady objednatele).

Na základě tohoto rozboru bude zhotovitelem aplikováno vhodné hnojivo.

Zhotovitel bude předávat každý ucelený zásah pověřenému pracovníkovi objednatele písemným předávacím protokolem. Předpokladem je, že vertikutace trávníků bude provedena jedenkrát za rok vždy v předjarním období. (do 30.4). Specifikace skutečného rozsahu prací bude vždy součástí objednávky.

Předpokládaná četnost prací a termín plnění: nepravidelná na základě objednávky dle potřeb objednatele.

Zhotovitel bude předávat každou jednotlivou zakázku nebo její ucelenou část pověřenému pracovníkovi objednatele písemným předávacím protokolem.

Regenerace (obnova) trávníků

Lokální dosetí poškozených ploch

Na plochách určených objednatelem bude prováděna obnova poškozených trávníků. Obnova bude provedena dle ČSN 83 9031 mechanickou přípravou půdy a dosetím vhodné travní, resp. travobylinné směsi osiva podle druhu a charakteru trávníku. Bude prováděna na cca 1 % ploch trávníků. Specifikace skutečného rozsahu prací bude vždy součástí roční objednávky.

Předpokládaná četnost prací a termín plnění: nepravidelná na základě objednávky dle potřeb objednatele.

Zhotovitel bude předávat každou jednotlivou zakázku nebo její ucelenou část pověřenému pracovníkovi objednatele písemným předávacím protokolem.

Zálivka stromů a keřových výsadeb – bude probíhat dle zadání objednatele a dle jednotlivých objednávek. Konkrétní dny jednotlivých záливоk budou avizovány objednateli pro možnost kontroly realizace prací. Specifikace skutečného rozsahu prací bude vždy součástí objednávky.

Předpokládaná četnost prací a termín plnění: nepravidelná na základě objednávky dle potřeb objednatele.

Zhotovitel bude předávat každou jednotlivou zakázku nebo její ucelenou část pověřenému pracovníkovi objednatele písemným předávacím protokolem.

Přidružené práce – likvidace rostlinného a odpadového materiálu v souladu s právními předpisy.

Předpokládaná četnost prací a termín plnění: tyto práce budou součástí výše uvedených prací.

II.B. Celoroční údržba vozovek, chodníků a veřejných prostranství

1. Celoroční údržba vozovek, chodníků a veřejných prostranství zahrnuje tyto práce:

Zimní údržba místních vozovek a chodníků

Blokové čištění komunikací

- blokové čištění chodníků
- blokové čištění vozovek

Čištění chodníků a vozovek mimo blokové čištění

Chemický postřik vozovek a chodníků

Mechanické čištění vozovek a chodníků od plevele a trávy

Umývání podchodů

Standardně bude probíhat čištění vozovek a chodníků současně.

Výměry vozovek a chodníků v okrsku č. 1 jsou uvedeny v Příloze č. 2 této dohody.

2. Podmínky provádění celoroční údržby komunikací, chodníků a veřejných prostranství a rozsah prací jsou následující:

Zimní údržba místních vozovek a chodníků

Zimní údržba vozovek a chodníků bude prováděna dle vyhlášky č. 104/1997 Sb, kterou se provádí zákon č. 13/1997 Sb., o pozemních komunikacích a podle vyhlášky statutárního města Brna.

Zimní údržba místních vozovek a chodníků obsahuje tyto práce:

- ruční odhrnování, odmetání sněhu, posyp
- strojní odhrnování, odmetání a posyp
- odvoz sněhu (pouze při kalamičním stavu).

Jako posypový materiál lze použít sůl a inertní materiál. Zimní údržba místních komunikací a chodníků bude prováděna průběžně, denně, dle potřeb. Součástí zimní údržby je noční pohotovost, pro kterou je zhotovitel povinen zajistit potřebný počet pracovníků k zabezpečení nočního zásahu dle následujících časových limitů.

Lhůty: v případě vzniku ledovky, namrzající mlhy a sněžení v noci budou odklízeční práce **ve všední dny zahájeny nejpozději v pět hodin ráno**, ve dny ostatní (soboty, neděle a svátky) od sedmi hodin ráno. V případě ledovky, namrzající mlhy a sněžení v době od 5,00 do 22,00 hodin ve dnech všedních a od 7,00 do 22,00 hodin ve dnech ostatních budou práce zahájeny:

- | | |
|--|---|
| 1. pořadí – zastávky MHD, silnice a „sběrné“ chodníky podélné a přístupové chodníky mateřských a základních škol | - do jedné hodiny od vzniku závadného stavu |
| 2. pořadí – chodníky propojovací | - do dvou hodin od vzniku závadného stavu |
| 3. pořadí – krátké chodníky ke vchodům | - do čtyř hodin od vzniku závadného stavu |

Ukončení zásahu

- | | |
|--|--|
| 1. pořadí – zastávky MHD, silnice a „sběrné“ chodníky podélné a přístupové chodníky mateřských a základních škol | - do čtyř hodin od vzniku závadného stavu |
| 2. pořadí – chodníky propojovací | - do sedmi hodin od vzniku závadného stavu |
| 3. pořadí – krátké chodníky ke vchodům | - do osmi hodin od vzniku závadného stavu |

Závadným stavem se má na mysli: ledovka, namrzající mlhy, ušlapaný sníh.

Zmírnění závadného stavu: posyp inertním materiálem či solí.

Závadným stavem místních se má na mysli: nasněžení s více jak 3 cm výšky.

Zmírnění závadného stavu: pluhování se současným posypem inertním materiálem či solí.

Při strojní údržbě budou v terénu minimálně 4 stroje naráz.

V případě průběžného sněžení (vrstva sněhu min. 3 cm) bude proveden opakovaný zásah.

Četnost: zimní údržba bude prováděna vždy od 1. 11. do 30. 3., dle mapových podkladů, aktualizovaných každoročně k 30. 09. následujícího roku, dle písemné objednávky, jejíž přílohou bude aktuální plán zimní údržby pro dané období s barevným vyznačením rozdělení místních komunikací a chodníků do 1., 2. a 3. pořadí.

Veškeré práce prováděné v rámci zimní údržby bude zhotovitel předávat zástupci objednatele minimálně jedenkrát týdně – nejpozději poslední pracovní den v týdnu (pouze pokud v daném týdnu dojde ke vzniku závadného stavu). O předání prací bude sepsán předávací protokol, ve kterém budou uvedeny i zjištěné závady a termín jejich odstranění. Zhotovitel bude předávat každou jednotlivou zakázku nebo její ucelenou část pověřenému pracovníkovi objednatele písemným předávacím protokolem.

V případě, že objednatel odmítne práce převzít, uvede v předávacím protokolu i důvody, pro které odmítá práce převzít.

Blokové čištění chodníků a vozovek

Blokové čištění chodníků obsahuje vždy tyto práce:

- ruční předčištění, seškrabání naplavené hlíny, listí, jehličí, posypového materiálu
- mokré čištění
- následné do zametání
- odvoz a likvidace veškerého odpadu z čištění

Blokové čištění vozovek obsahuje vždy tyto práce:

- rozmístění přenosného dopravního značení
- kontrola umístění přenosného dopravního značení
- ruční předčištění, seškrabání naplavené hlíny, listí, jehličí, posypového materiálu
- strojní mokré čištění
- následné do zametání
- oplach vozovky kropicím vozem
- odvoz a likvidace veškerého odpadu z čištění
- naložení a odvoz přenosného dopravního značení

Četnost: minimálně 4x ročně, na základě objednávky dle potřeb objednatele

Blokové čištění bude prováděno dle objednatelem každoročně schváleného harmonogramu, který je zhotovitel povinen dodržovat. Zhotovitel je povinen na čištěných komunikacích minimálně 7 dnů předem instalovat vlastní přenosné dopravní značení „zákaz stání“ s uvedeným dnem a hodinou začátku a konce čištění (v souladu s z.č. 13/1997 Sb., a vyhl. č. 361/2000 Sb.). Po celou dobu osazení dopravního značení je zhotovitel povinen provádět kontrolu rozmístění těchto dopravních značek až do provedení čištění komunikace. Zhotovitel nese odpovědnost za toto dopravní značení, jejich správné rozmístění, viditelnost a soulad s vyhl. č. 361/2000 Sb. V případě, kdy nesprávné rozmístění a osazení dopravního značení, nebo neumístění značení vůbec zapříčiní vrácení poplatku za odtah vozidla jeho majiteli, bude tento poplatek uhrazen zhotovitelem.

Práce prováděné v rámci blokového čištění chodníků a komunikací bude zhotovitel předávat zástupci objednatele vždy po dokončení jednotlivého úseku. O předání prací bude sepsán předávací protokol, ve kterém budou uvedeny i zjištěné závady a termín jejich odstranění. Zhotovitel bude předávat každou jednotlivou zakázku nebo její ucelenou část pověřenému pracovníkovi objednatele písemným předávacím protokolem.

V případě, že objednatel odmítne práce převzít, uvede v předávacím protokolu i důvody, pro které odmítá práce převzít.

Čištění chodníků a vozovek mimo blokové čištění

Čištění chodníků a vozovek obsahuje vždy tyto práce:

- ruční předčištění, seškrabání naplavené hlíny, listí, jehličí, posypového materiálu
- mokré čištění
- následné do zametání
- odvoz a likvidace veškerého odpadu z čištění

Četnost: na základě objednávky dle potřeb objednatele

Zhotovitel bude předávat každou jednotlivou zakázku nebo její ucelenou část pověřenému pracovníkovi objednatele písemným předávacím protokolem.

Chemický postřik vozovek a chodníků

Chemický postřik prorostlé trávy a plevelů předlažby vozovek a chodníků pomocí totálního herbicidu (účinná látka na hubení vytrvalých plevelů) včetně následného odstranění této trávy nebo plevelů.

Četnost: nepravidelně na základě objednávky dle potřeb objednatele

O předání prací bude sepsán předávací protokol, ve kterém budou uvedeny i zjištěné závady a termín jejich odstranění. Zhotovitel bude předávat každou jednotlivou zakázku nebo její ucelenou část pověřenému pracovníkovi objednatele písemným předávacím protokolem.

V případě, že objednatel odmítne práce převzít, uvede v předávacím protokolu i důvody, pro které odmítá práce převzít.

Mechanické čištění vozovek a chodníků od plevelů a trávy

Odstranění prorůstajícího plevelu a trávy z krajnic vozovek a chodníků pouze mechanickými postupy.
Předpokládaná četnost prací a termín plnění: nepravidelně

Umývání podchodů

Umýváním se rozumí umytí tlakovou vodou, v rozsahu podlaha podchodu, schody z obou stran a stěny celého podchodu do výše 1 m.

Předpokládaná četnost prací a termín plnění: minimálně 7 x ročně

3. Zhotovitel je povinen provádět všechny činnosti takovým způsobem a v takovou dobu, aby docházelo k co možná nejmenšímu negativnímu ovlivnění okolí místa plnění (hluk, prach apod.). Práce budou prováděny ve všední dny mezi 7–20 hod. pokud se smluvní strany nedohodnou jinak a s výjimkou zimní údržby, která bude prováděna kdykoliv dle potřeby.

4. Zhotovitel je povinen zajistit odstranění závad z nedostatečného provádění prací u zimní údržby ve lhůtě 2 hodin a u ostatních činností ve lhůtě 24 hodin od obdržení ústního, telefonického nebo písemného (i emailem) upozornění příslušného pracovníka objednatele na zjištěnou závadu.

II.C. Provoz odpadkových košů a košů na psí exkrementy

1. Provoz odpadkových košů a košů na psí exkrementy zahrnuje tyto práce:

Výsyp, odvoz a likvidace odpadků z odpadkových košů a z košů na psí exkrementy

Úklid prostoru kolem odpadkových košů a košů na psí exkrementy do 5 m

Doplňování košů na psí exkrementy igelitovými sáčky

Instalace odpadkových košů a košů na psí exkrementy

Oprava odpadkových košů a košů na psí exkrementy

Označení odpadkových košů a košů na psí exkrementy nálepkou s identifikačními údaji

Likvidace černé skládky od 0,5 do 5 m³

Výčet odpadkových košů a košů na psí exkrementy v okrsku č. 1 je uveden v Příloze č. 2 této dohody.
Koše jsou majetkem objednatele.

2. Zhotovitel je povinen nakládat s odpady v souladu se zákonem č. 185/2001 Sb., o odpadech a jeho prováděcími předpisy.

Zhotovitel bude při práci používat auto o tonáži max. 6 500 kg.

Zhotovitel je povinen provádět všechny činnosti takovým způsobem a v takovou dobu, aby docházelo k co možná nejmenšímu negativnímu ovlivnění okolí místa plnění (hluk, prach, jízda mimo zpevněnou plochu (poškození trávníku) apod.). - V případě znečištění nebo poškození travní plochy vozidlem, je nutné provést odstranění poškození na náklady zhotovitele.

Práce budou prováděny ve všední dny mezi 7–17 hod.

3. Při plnění na základě konkrétních objednávek vystavených dle této rámcové dohody bude provoz odpadkových košů a košů na psí exkrementy zabezpečován v tomto rozsahu:

Výsyp odpadkových košů včetně likvidace odpadu

Vyprazdňování odpadkových košů (včetně zastávek MHD mimo zastávek tramvaje na ulici Jírova).

Při vývozu odpadků bude prováděno:

- naložení a odvoz odpadu včetně jeho likvidace
- kontrola poškození či odcizení koše a nahlášení případné závady
- drobné opravy jako jsou výměna nebo opětovné upevnění uvolněných/poškozených držáků – uchycení pomocí objímky, dotažení šroubů, doplnění šroubů, víček držáků, objímky. Držáky a ostatní náhradní díly dodá objednatel.

Lhůta: vývoz bude prováděn v čase 7,00 – 17,00 hod.

Četnost: minimálně 3x týdně, dle písemných objednávek

Práce prováděné při vývozu košů nebudou předávány objednateli pravidelnými písemnými protokoly. Oprávnění zástupci objednatele budou provádět namátkové kontroly těchto prací (minimálně jedenkrát týdně) v termínech a časech dle svého uvážení.

Opravy odpadkových košů a košů na psí exkrementy

- výměna nádoby koše při jeho poškození – s upevněním, likvidací (náhradní nádoba není součástí ceny)
- výměna závěsu koše při jeho poškození – s upevněním, likvidací (náhradní závěs není součástí ceny)
- oprava kotvení stojanu odpadkového koše do hlíny (zakopání, betonáž), tak, aby byla zajištěna stabilita, včetně likvidace případného odpadu (zemina, beton, původní stojan)
- oprava kotvení stojanu odpadkového koše do zpevněné plochy (chemická kotva včetně spojovacího materiálu) tak, aby byla zajištěna stabilita, včetně likvidace případného odpadu

Koš, stojany, držáky dodá objednatel.

Lhůta na provedení prací při opravě koše bude do 2 pracovních dní od potvrzení objednávky objednatele bez ohledu na počet košů.

Četnost: nepravidelně dle písemných objednávek

Zhotovitel bude předávat každou jednotlivou zakázku pověřenému pracovníkovi objednatele písemným předávacím protokolem.

Výsyp odpadkových košů na psí exkrementy včetně likvidace odpadu

Při vývozu odpadků bude prováděno:

- naložení a odvoz odpadu včetně jeho likvidace
- kontrola poškození či odcizení koše a nahlášení případné závady
- doplnění rolí mikrotenových sáčků do stojanů košů na psí exkrementy (velikost sáčku cca 20 x 30 cm, tloušťka materiálu minimálně 0,012 mm, 100ks v roli, potisk sáčku piktogramem – obrys)
- drobné opravy jako jsou výměna nebo opětovné upevnění uvolněných/poškozených držáků – uchycení pomocí objímky, dotažení šroubů, doplnění šroubů, víček držáků, objímky. Držáky a ostatní náhradní díly dodá objednatel,
- jednorázové vymývání nádob košů tlakovou vodou.

Lhůta: vývoz bude prováděn v čase 7,00 – 17,00 hod.

Četnost: minimálně 3x týdně, dle písemných objednávek, 1x za rok v průběhu měsíce července bude provedeno jednorázové vymývání nádob košů na psí exkrementy tlakovou vodou

Práce prováděné při vývozu košů nebudou předávány objednateli pravidelnými písemnými protokoly. Oprávnění zástupci objednatele budou provádět namátkové kontroly těchto prací (minimálně jedenkrát týdně) v termínech a časech dle svého uvážení.

Instalace odpadkových košů a košů na psí exkrementy

Instalaci nového odpadkového koše a koše na psí exkrementy se rozumí výkop a betonáž, tak, aby byla zajištěna stabilita, včetně likvidace případného odpadu (zemina, beton, původní stojan). Dále upevnění nádoby na kovový stojan. Koše, stojany, držáky dodá objednatel.

Lhůta na provedení prací při instalaci nového stojanu bude do 5 pracovních dnů od potvrzení objednávky objednatele bez ohledu na počet košů.

Četnost: nepravidelně dle písemných objednávek

Zhotovitel bude předávat každou jednotlivou zakázku pověřenému pracovníkovi objednatele písemným předávacím protokolem.

Označení odpadkových košů a košů na psí exkrementy nálepkou s identifikačními údaji

Na písemnou výzvu objednatele zajistí zhotovitel dodávku a označení odpadkových košů a košů na psí exkrementy. Pořadové číslo koše bude dopsáno na místě ručně nesmyvatelnou fixou.

Lhůta pro provedení označení: do 10 pracovních dní od data zahájení objednávky.

Četnost: nepravidelně dle písemných objednávek

Zhotovitel bude předávat každou jednotlivou zakázku pověřenému pracovníkovi objednatele písemným předávacím protokolem. Po dokončení označení bude provedena kontrola odpovědným pracovníkem, převzetí bude provedeno písemně předávacím protokolem.

Likvidace „černé“ skládky od 0,5 do 5 m³

Likvidace nelegálních skládek bude zahrnovat plošný monitoring kontejnerových stání ze strany zhotovitele a svoz objemného aj. odpadu z těchto míst 1x za 14 dnů. Dále budou ze strany objednatele zhotoviteli hlášeny skládky nacházející se na jiných, méně exponovaných místech, která nebudou při pravidelném monitoringu zhotovitele zjištěna. Likvidace černých skládek bude zdokumentována – bude provedena fotodokumentace před započítáním likvidace a po ukončení likvidace. Objednateli bude předána fotodokumentace a doklad o likvidaci odpadu.

Lhůta pro likvidaci skládky: 1x za 14 dnů pravidelný svoz od KS, do 5 pracovních dnů od nahlášení u ostatních skládek.

Četnost: Průběžně dle potřeby.

4. Pokud objednatel v rámci kontroly zabezpečení provozu odpadkových košů a košů na psí exkrementy zjistí nedostatky při zajištění provozu košů, je zhotovitel povinen do dvou hodin od telefonické výzvy objednatele zajistit nápravu.

III. Podmínky uzavírání smluv v rámci rámcové dohody

1. Jednotlivé veřejné zakázky v rámci této rámcové dohody budou realizovány na základě písemných objednávek k poskytnutí plnění ze strany objednatele, které jsou návrhem na uzavření smlouvy. Objednávka může být zaslána poštou, e-mailem, datovou schránkou nebo předána osobně. Objednávka bude obsahovat potřebné údaje o požadované zakázce, především popis požadovaných činností, množství, lhůty, konkrétní místo plnění (požadované práce budou složeny z jednotlivých položek rozpočtu). V případě pochybností je zhotovitel povinen vyžádat si od objednatele doplňující informace. Neučiní-li tak, má se za to, že objednatel zaslané pokyny jsou pro něho dostačující a nemůže se z tohoto důvodu zprostit odpovědnosti za nesplnění či vadné splnění zakázky. Osobou oprávněnou k podpisu objednávek a stanovení rozsahu a termínů plnění je za objednatele starosta městské části, k převzetí prací je za objednatele oprávněnou osobou referent veřejného prostranství (pro práce uvedené v čl. II. A, II. B a II.C).

2. Zhotovitel je povinen písemně (i e-mailem) potvrdit přijetí objednávky do dvou pracovních dnů od jejího doručení. Písemné potvrzení je považováno za přijetí návrhu smlouvy s tím, že cena zakázky bude určena způsobem sjednaným v čl. V. této rámcové dohody.

3. Nedodrží-li zhotovitel bez vážného důvodu dohodnutou dvoudenní lhůtu k přijetí objednávky nebo odmítne objednávku vystavenou v souladu s podmínkami této rámcové dohody přijmout, je toto považováno za podstatné porušení dohody ze strany zhotovitele a objednatel je oprávněn od rámcové dohody odstoupit.

IV. Místo a lhůty plnění

1. Tato rámcová dohoda se uzavírá na dobu určitou v trvání čtyř let od dne nabytí účinnosti této dohody.

2. Místem plnění veřejných zakázek realizovaných na základě této rámcové dohody je území městské části Brno-Líšeň – okrsek č. 1.

3. Zhotovitel se zavazuje splnit jednotlivé zakázky ve lhůtách stanovených v této dohodě, jinak ve lhůtě uvedené v jednotlivých objednávkách objednatele.

V případě jakéhokoliv zpoždění prací, které může vést k nedodržení sjednaných termínů, upozorní zhotovitel neprodleně na tuto okolnost.

4. Dojde-li k prodloužení zhotovitele z důvodu vyšší moci, za kterou smluvní strany uznávají všechny nepředvídatelné okolnosti stojící mimo dispozici zhotovitele, které nebylo možno odvrátit ani s vynaložením úsilí k zabránění nebo zmírnění následků, které lze na zhotoviteli spravedlivě požadovat, zavazují se strany dohodnout na odpovídajícím prodloužení lhůty k dokončení jednotlivé zakázky přiměřeně konkrétním okolnostem vyšší moci. Lhůta bude prodloužena písemným dodatkem původní objednávky, podepsaným za objednatele starostou městské části.

5. Opakované nedodržení sjednaných termínů plnění (viz odst. 3 tohoto článku dohody), tj. minimálně u dvou jednotlivých zakázek, z důvodů na straně zhotovitele, je považováno za podstatné porušení dohody ze strany zhotovitele a objednatel je v takovém případě oprávněn od této rámcové dohody odstoupit.

6. Zhotovitel je povinen vést po dobu plnění zakázek pracovní deník, v němž bude zaznamenávat všechny prováděné činnosti, místo a datum jejich provedení a rozsah. Zhotovitel je povinen na požádání objednatele předložit mu pracovní deník ke kontrole.

V. Cena, splatnost, fakturační podmínky

1. Smluvní strany sjednávají za plnění jednotlivých zakázek realizovaných v rámci této rámcové dohody smluvní cenu, která se vypočte ze skutečně realizovaného plnění v rámci dané zakázky a jednotkových cen uvedených v Příloze č. 3 této dohody. Sjednané jednotkové ceny jsou maximální, a to po celou dobu platnosti této rámcové dohody. Dohodnutým způsobem vypočtená cena je konečná, zahrnuje veškeré související náklady zhotovitele včetně nákladů na dopravu a likvidaci odpadů.

K cenám bude účtována DPH v zákonné výši platné v době vystavení faktury.

Pokud v průběhu provádění díla dojde ke změnám sazeb daně z přidané hodnoty či ke změně v oblasti přenesení daňové povinnosti, bude cena zvýšena o novu částku DPH, v důsledku změny sazby DPH není nutno k dohodě uzavírat dodatek.

2. Celková cena všech zakázek realizovaných na základě této rámcové dohody po dobu její platnosti se předpokládá ve výši maximálně 25 137 592,- Kč (bez DPH).

3. Objednatel neposkytuje zálohy. Práce budou fakturovány takto:

a) Údržba zelených ploch

Údržba zelených ploch (sečení travníkových ploch, výhrab listí) – fakturace podle skutečně provedených a oprávněnému zástupci objednatele řádně předaných prací po dokončení jednotlivých zakázek nebo jejich ucelených částí.

Ostatní práce – fakturace podle skutečně provedených a oprávněnému zástupci objednatele řádně předaných prací po dokončení jednotlivých zakázek nebo jejich ucelených částí.

b) Údržba místních komunikací, chodníků a veřejných prostranství

Zimní údržba – měsíční fakturace, vždy do deseti dnů po skončení každého kalendářního měsíce 1/6 celkové roční ceny zakázky.

Ostatní práce – fakturace podle skutečně provedených a oprávněnému zástupci objednatele řádně předaných prací po dokončení jednotlivých zakázek nebo jejich ucelených částí.

c) Provoz odpadkových košů a košů na psí exkrementy

Výsyp odpadkových košů a výsyp košů na psí exkrementy – měsíční fakturace, vždy do deseti dnů po skončení každého kalendářního měsíce poměrná část celkové ceny zakázky.

Likvidace „černých“ skládek – měsíčně dle fotodokumentace a vážních lístků skutečně odvezeného odpadu.

Ostatní práce – fakturace podle skutečně provedených a oprávněnému zástupci objednatele řádně předaných prací po dokončení jednotlivých zakázek nebo jejich ucelených částí.

4. Faktura musí mít náležitosti daňového dokladu, k faktuře bude přiložen soupis provedených prací, který musí být potvrzen příslušným pracovníkem objednatele – referentem životního prostředí nebo dopravy. Faktura musí být zaslána doporučeně na adresu objednatele nebo předána osobně pověřenému pracovníkovi objednatele.

V případě, že faktura nebude mít odpovídající náležitosti, je objednatel oprávněn ji ve lhůtě splatnosti vrátit zhotoviteli s vytknutím nedostatků, aniž by se dostal do prodlení se splatností. Lhůta splatnosti počíná běžet znovu od okamžiku doručení opravené či doplněné faktury objednateli.

5. Splatnost faktury činí 21 dnů od doručení daňového dokladu objednateli. Povinnost zaplatit je splněna dnem odepsání fakturované částky z účtu objednatele. V případě, kdy prokazatelně z důvodů na straně banky objednatele dojde k prodlení s placením faktury, není po tuto dobu objednatel v prodlení s placením faktury.

6. Fakturační adresa je: Statutární město Brno, Dominikánské nám. č. 1, 601 67 Brno, IČ: 44992785, DIČ CZ 44992785, Příjemce: Statutární město Brno, městská část Brno-Líšeň, Jírova 2, 628 00 Brno.

7. Zjistí-li zhotovitel dvakrát v rámci jedné zakázky (objednávky) neplnění nebo vadné plnění jakékoliv činnosti, případně nedodržení jakékoliv lhůty nebo jiného kritéria sjednaného v této dohodě, je oprávněn provést při úhradě faktury srážku 20 % z částky fakturované za danou zakázku (případně z fakturované měsíční částky). Při vyšší četnosti neplnění kritérií nebo lhůt bude srážka činit 30 %. Tyto srážky budou prováděny nezávisle na případném vyúčtování smluvních pokut.

8. Úhrada za plnění z této smlouvy bude realizována bezhotovostním převodem na účet zhotovitele, který je správcem daně (finančním úřadem) zveřejněn způsobem umožňujícím dálkový přístup ve smyslu ustanovení § 109 odst. 2 písm. c) z.č. 235/2004 Sb., o dani z přidané hodnoty, ve znění pozdějších předpisů (dále jen zákon o DPH).

Pokud se po dobu účinnosti této smlouvy zhotovitel stane nespolehlivým plátcem ve smyslu ustanovení § 109 odst. 3 zákona o DPH nebo nastanou jiné skutečnosti uvedené v § 109 zákona o DPH, na jejichž základě by mohl objednatel jako příjemce zdanitelného plnění ručit za nezaplacenou daň z tohoto plnění, se smluvní strany dohodly, že objednatel uhradí DPH za zdanitelné plnění přímo příslušnému správci daně. Objednatel takto provedená úhrada je považována za uhrazení příslušné části smluvní ceny rovnající se výši DPH fakturované zhotovitelem.

9. Zhotovitel předal objednateli před podpisem dohody bankovní záruku ve výši 1,000.000,- Kč (jeden milion korun), jejíž kopie je nedílnou součástí této dohody jako Příloha č. 5. Tato bankovní záruka je účinná nejpozději od podpisu dohody a platná po celou dobu trvání smluvního vztahu dle této rámcové dohody. Bankovní záruka se vztahuje na řádné provedení všech zakázek a řádné odstraňování vad díla. Právo z bankovní záruky je objednatel oprávněn uplatnit v následujících případech:

- zhotovitel neplní předmět veřejné zakázky v souladu s uzavřenou rámcovou dohodou nebo neuhradí objednateli způsobenou škodu či smluvní pokutu, k níž je dle dohody povinen, či zhotovitel neplní záruční podmínky a neodstraňuje zjištěné vady plnění v souladu se zákonem, zadávacími podmínkami a touto dohodou. Před uplatněním plnění z bankovní záruky oznámí objednatel písemně zhotoviteli výši požadovaného plnění ze strany banky. Zhotovitel je povinen doručit objednateli novou záruční listinu ve znění shodném s předchozí záruční listinou, v původní výši bankovní záruky, vždy nejpozději do 7 kalendářních dnů od jejího čerpání. Bankovní záruka bude uvolněna objednatel v den uplynutí doby trvání této dohody uvedené v čl. IV.1. této dohody.

VI. Ostatní ujednání

1. Zhotovitel je povinen realizovat veškerá plnění zakázek sjednaných touto rámcovou dohodou a v rámci ní uzavřených smluv na jednotlivé veřejné zakázky na svůj náklad a na své nebezpečí.

Zhotovitel prohlašuje, že je oprávněn vykonávat činnosti související s realizací díla. Zhotovitel je v době platnosti této dohody povinen vlastnit platné doklady o způsobilosti ke splnění svých závazků – živnostenské listy, autorizační osvědčení či jiná oprávnění.

Pokud v době trvání smluvního vztahu podle této rámcové dohody dojde u zhotovitele ke změně osoby, u níž zhotovitel v zadávacím řízení prokazoval kvalifikační předpoklady doložením osvědčení o vzdělání a odborné kvalifikaci a čestného prohlášení o délce praxe, je zhotovitel povinen tuto změnu osoby objednateli písemně oznámit do 10 dnů ode dne, kdy změna osoby nastala, a současně doložit kvalifikační předpoklady této nové osoby způsobem, který byl požadován objednatelem v zadávací dokumentaci při vyhlášení veřejné zakázky.

2. Zhotovitel se zavazuje, že v průběhu provádění zakázek budou používány pouze takové přístroje, zařízení a materiály, jež budou vhodné pro provedení díla, a která jsou v perfektním stavu. Nevhodné přístroje, zařízení a materiály z hlediska možnosti vzniku škody při plnění zakázek, nebo mají-li významný negativní dopad na životní prostředí či není-li zajištěna bezpečnost a ochrana osob, budou na základě žádosti objednatele vyměněny za přístroje, zařízení a materiály vhodné ihned, bez toho, aby tím vznikaly vedlejší náklady objednateli. K tomu zhotovitel zaváže i své subdodavatele odpovídajícím závazkem.

3. Zhotovitel je povinen zajistit odstranění závad z nedostatečného provedení činností ve lhůtě 24 hodin od obdržení ústního, telefonického nebo písemného (i emailem) upozornění příslušného pracovníka objednatele na zjištěnou závadu (pokud není v popisu jednotlivých činností uvedeno jinak).

4. Kontakt zhotovitele s objednatelem za účelem řádného plnění jednotlivých zakázek, hlášení závad a hlášení o jejich odstranění bude zajišťován telefonicky, faxem nebo e-mailem.

Pracovník objednatele uvedený v příloze č. 1a je oprávněn kontrolovat výkon činností zhotovitele dle této dohody v termínech a časech dle svého uvážení a rovněž je oprávněn udílet zhotoviteli závazné pokyny ohledně plnění činností dle jednotlivých zakázek.

Je rovněž oprávněn dát pracovníkům zhotovitele pokyn k přerušení provádění některých činností či k provedení určité činnosti, pokud je ohrožena bezpečnost osob či hrozí-li vznik škody.

Provedené kontroly a jejich výsledky budou zaznamenávány v pracovním deníku.

Posouzení řádného provedení prací náleží vždy objednateli.

5. Zhotovitel zodpovídá za veškeré škody na majetku nebo zdraví objednatele i třetích osob, které způsobí při realizaci jednotlivých zakázek nebo v souvislosti s ní, a je povinen mít pro tyto případy sjednáno dostatečné pojištění (ve výši plnění minimálně 1,500.000 korun). Sjednání pojištění je zhotovitel povinen prokázat objednateli při uzavření této rámcové dohody a následně kdykoliv na žádost objednatele. Porušení tohoto závazku ze strany zhotovitele bude považováno za podstatné porušení smluvní povinnosti s právem objednatele odstoupit od dohody.

6. Objednatel je oprávněn zveřejnit tuto rámcovou dohodu ve smyslu zákona č. 106/1999 Sb., o svobodném přístupu k informacím, ve znění pozdějších předpisů.

7. Objednatel má právo odstoupit od této dohody i v případě, že zhotovitel v nabídce uvedl neúplné či nepravdivé informace nebo předložil doklady, které neodpovídají skutečnosti a měly nebo by mohly mít vliv na výsledek zadávacího řízení.

8. V případě změny poddodavatele, který plní část veřejné zakázky, musí být písemně zadavateli okamžitě oznámena, a to prostřednictvím zápisu do stavebního/pracovního deníku nebo jiným prokazatelným způsobem.

9. Dodavatel bere na vědomí, že po podpisu smlouvy není oprávněn převést smlouvu na jinou osobu bez souhlasu objednatele. Dodavatel není oprávněn převést závazek provedení díla na jiného zhotovitele bez písemného souhlasu objednatele.

VII. Smluvní pokuty

1. V případě prodloužení zhotovitele s dokončením a předáním jednotlivých zakázek v dohodnutých

termínech vzniká objednateli nárok na smluvní pokutu ve výši 1.000,- Kč za každý den prodlení, nejvýše však do ceny dané zakázky.

2. V případě prodlení zhotovitele s potvrzením přijetí objednatelem vystavené objednávky ve dvoudenní lhůtě dle čl. III. odst. 2. vzniká objednateli nárok na smluvní pokutu ve výši ve výši 1.000,- Kč za každý den prodlení.

3. Pro případ prodlení objednatele se zaplacením řádně vypočtené a oprávněně účtované ceny zakázky se sjednává úrok z prodlení ve výši 0,05 % z dlužné částky za každý den prodlení.

4. V případě závažného poškození kůry zhotovitelem, zejména na patě stromů (stržení kůry na lýko v délce nejméně 1/10 obvodu kmene v místě poranění) strunou motorového vyžinače nebo jinou technologií při pokosu trávy nebo i jiné činnosti vzniká objednateli nárok na smluvní pokutu ve výši 1.000,- Kč za každé jednotlivé závažné poškození stromu. K posouzení míry poškození kůry je oprávněn objednatel.

5. Pro případ prodlení zhotovitele s odstraněním závad z nedostatečného provádění prací se sjednává smluvní pokuta ve výši 1.000,- Kč za každý den prodlení a objednatel je oprávněn nechat vady odstranit na náklady zhotovitele.

6. V případě prodlení zhotovitele s oznámením změny osoby a doložením jejích kvalifikačních předpokladů podle ujednání čl. VI. odst. 1 vzniká objednateli nárok na smluvní pokutu ve výši 1.000,- Kč za každý den prodlení.

7. V případě, že zhotovitel prokazatelně opakovaně (tj. minimálně dvakrát) poruší jakoukoliv jinou touto dohodou stanovenou povinnost, je objednatel oprávněn účtovat zhotoviteli smluvní pokutu ve výši 5.000,- Kč za každý případ dvojnásobného porušení povinnosti.

8. Takto sjednané sankce nemají vliv na případnou povinnost náhrady škody. Sjednané sankce hradí povinná strana nezávisle na tom, zda a v jaké výši vznikne druhé straně v této souvislosti škoda, kterou lze vymáhat samostatně.

9. Smluvní pokuty jsou splatné do 15 dnů poté, co objednatel doručí písemné vyúčtování pokuty zhotoviteli. Objednatel je oprávněn svou pohledávku z titulu smluvní pokuty započíst oproti splatné pohledávce zhotovitele na cenu kterékoliv zakázky prováděné na základě této rámcové dohody.

10. Zjištění opakovaných vad plnění (viz čl. V. odst.7) u dvou či více zakázek v době platnosti této rámcové dohody je považováno za podstatné porušení dohody ze strany zhotovitele a objednatel je v takovém případě oprávněn od této rámcové dohody odstoupit.

11. Případným odstoupením některé ze stran od dohody dle v dohodě stanovených podmínek nezaniká povinnost uhradit smluvní pokuty dle předchozích ustanovení.

VIII. Závěrečná ustanovení

1. Smluvní vztah založený touto rámcovou dohodou může skončit:

- a) uplynutím doby, na kterou byla dohoda sjednána, nebo vyčerpáním celkové předpokládané ceny všech zakázek realizovaných na základě této rámcové dohody (čl. V odst. 2)
- b) dohodou smluvních stran
- c) písemnou výpovědí objednatele bez udání důvodu s minimálně dvouměsíční výpovědní lhůtou, která počíná běžet prvním dnem měsíce následujícího po měsíci, v němž bude výpověď doručena zhotoviteli.
- d) písemnou výpovědí zhotovitele bez udání důvodu s minimálně šestiměsíční výpovědní lhůtou, která počíná běžet prvním dnem měsíce následujícího po měsíci, v němž bude výpověď doručena zhotoviteli.
- e) odstoupením objednatele od dohody z důvodů stanovených zákonem nebo sjednaných v této dohodě, zejména při podstatném porušení dohody ze strany zhotovitele (viz např. čl. VII. odst. 9).

Objednatel má právo odstoupit od dohody rovněž v případě, že zjistí, že zhotovitel uvedl v nabídce informace nebo doklady, které neodpovídají skutečnosti a měly nebo mohly mít vliv na výsledek zadávacího řízení.

Odstoupení od dohody musí být provedeno písemně, doručeno zhotoviteli a musí v něm být uveden důvod a termín, ke kterému objednatel od dohody odstoupuje. V případě neuvedení termínu je odstoupení účinné ke dni následujícím po dni jeho doručení zhotoviteli.

e) odstoupením zhotovitele v případech stanovených zákonem nebo sjednaných v této dohodě. Pro účinky odstoupení platí předchozí ustanovení.

2. Vztahy účastníků z této rámcové dohody se řídí příslušnými ustanoveními zákona o veřejných zakázkách, vztahy ze smluv na jednotlivé zakázky pak touto rámcovou dohodou a příslušnými ustanoveními občanského zákoníku.

3. Tato rámcová dohoda nabývá platnosti dnem podpisu obou smluvních stran, účinnosti nabývá dnem jejího uveřejnění prostřednictvím registru smluv dle zákona č. 340/2015 Sb. o registru smluv.

4. Statutární město Brno, městská část Brno-Líšeň je při nakládání s veřejnými prostředky povinna dodržovat ustanovení zákona č. 106/1999 Sb., o svobodném přístupu k informacím ve znění pozdějších předpisů a zák. č. 340/2015 Sb. o registru smluv. Uveřejnění dohody v Registru smluv dle zák. č. 340/2015 Sb. o registru smluv zajistí objednatel.

5. Zhotovitel je osobou povinnou spolupůsobit při výkonu finanční kontroly ve smyslu § 2, písm. e) zákona č. 320/2001 Sb. o finanční kontrole ve veřejné správě a o změně některých zákonů, ve znění pozdějších předpisů.

6. Dohoda může být měněna nebo doplňována pouze dohodou smluvních stran ve formě písemných číslovaných dodatků podepsaných oprávněnými zástupci obou stran.

7. Dohoda je vyhotovena ve čtyřech stejnopisech, z nichž tři vyhotovení obdrží objednatel a jedno zhotovitel.

8. Uzavření této dohody bylo schváleno Radou městské části Brno-Líšeň na schůzi konané dne
31. A

V Brně dne ...

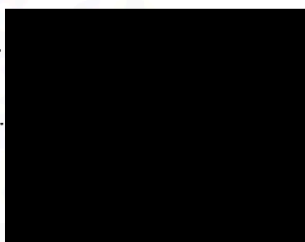

Občané města Brna
Městská část Brno - Líšeň
2. 622 00 Brno

V Brně dne
21. 5. 2020

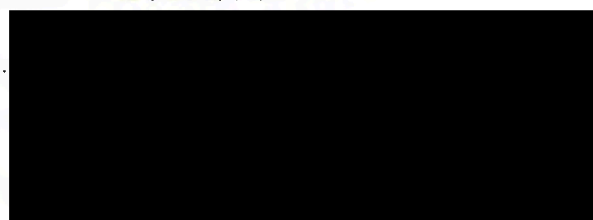

Přílohy:

Příloha č. 1a – Kontaktní osoby

Příloha č. 1b – Předávací protokol

Příloha č. 1 – specifikace okrsku č. 1

Příloha č. 2 – výměry zelených ploch, výměry komunikací, počty odpadkových košů v okrsku č. 1

Příloha č. 3 – jednotkové smluvní ceny + kalkulační modely

Příloha č. 4 – seznam poddodavatelů

Příloha č. 5 – bankovní záruka

SEZNAM OSOB

Kontaktní osoby a spojení na Zhotovitele a Objednatele:

Oprávněn jednat ve věcech smluvních: Dana Pinterová

Telefon: [REDACTED]

E-mail: [REDACTED]

Oprávněn jednat ve věcech údržby zelených ploch (II A):

Jméno: [REDACTED]

Telefon: [REDACTED]

E-mail: [REDACTED]

Oprávněn jednat ve věcech celoroční údržby komunikací, chodníků, veřejných prostranství (II B):

Jméno: [REDACTED]

Telefon: [REDACTED]

E-mail: [REDACTED]

Oprávněn jednat ve věcech provozu odpadkových košů a košů na psí exkrementy (II C):

Jméno: [REDACTED]

Telefon: [REDACTED]

E-mail: [REDACTED]

Kontaktní osoby a spojení na Objednatele:

Pro II.A pro vystavení objednávky

Referent životního prostředí - [REDACTED]

e-mail: [REDACTED]

Pro II.B pro vystavení objednávky

Referent dopravy – tel. [REDACTED]

e- [REDACTED]

Pro II. A, II.B a II.C pro kontrolu prací v terénu a přebírání provedených prací

Referent veřejného prostranství - [REDACTED]

e-mail: [REDACTED]

Vzorový Předávací protokol

PŘEDÁVACÍ PROTOKOL
PROVEDENÝCH SLUŽEB A PRACÍRámcová dohoda na celoroční údržbu komunikací, chodníků, veřejných prostranství a zelených ploch v Brně-Lišni
(okrsek č. 1, 2, 3)**OBJEDNATEL:****ZHOTOVITEL:**

Statutární město Brno, ÚMČ Brno-Líšeň Jírova 2, 628 00 Brno-Líšeň IČO: 44992785	
---	--

Objednávka č. _____ ze dne _____ (příloha č. 1)

TERMÍN ZAHÁJENÍ:

dle písemné/ústní dohody: _____, prodloužení/dny: _____

TERMÍN SPLNĚNÍ:dle lhůty ze smlouvy: _____, termín prodloužen do(z důvodu nepříznivých
povětr. podmínek): dle skutečnosti: _____, prodloužení/dny:

.....

*(v případě zjištěných vad a nedodělků se termín splnění nevyplňuje)***Soupis případných vad, nedodělků a stanovení náhradního termínu:**.....
.....
.....**Náhradní termín pro splnění stanoven na:****Splněno dne:****Připomínky, stanoviska:**.....
.....
.....

V Brně-Lišni dne:

Za zhotovitele:**Za objednatele:**

.....

.....

Nabídková cena

Označení části veřejné zakázky: **Část 1****Nabídková cena je cena bez DPH, za 48 měsíců**

Smluvní ceny jsou konečné, zahrnují veškeré související náklady s realizací (potřebný materiál, práci, likvidaci odpadu, poplatky, amortizaci zařízení apod.), příslušenství, zisk zhotovitele.

Závazná nabídková cena bude posuzována bez ohledu na chyby ve výpočtu DPH.

Uchazeč je povinen předložit kalkulaci nabídkové ceny, a to na základě výpočtů z kalkulačních modelů 1 ZELENĚ, 2 KOMUNIKACE, 3 KOŠE, které jsou obsaženy v **Příloze č. 4 část 1** této ZD.

Kalkulační model část 1 (excelová tabulka):

Nabídková cena

Nabídková cena			
	Kč bez DPH	21% výše DPH	Kč s DPH
kalkulační model ZELENĚ Část 1	10 849 129,-	2 278 317,-	13 127 447,-
kalkulační model KOMUNIKACE Část 1	6 416 632,-	1 347 492,72	7 764 124,72
kalkulační model KOŠE Část 1	1 862 608,-	391 147,68	2 253 755,68
Celkem za kalkulační modely	19 128 369,-	4 016 957,40	23 145 327,40
	Toto je výsledná nabídková cena ZA ČÁST 1 VEŘEJNÉ ZAKÁZKY této části Vlněná do příslušné části VZ s NEN		

V Brně

Dne 7. února 2020

Mgr. Zdeněk Navrátil
Jednatel společnosti

 Environment
FCC Žabovřesky, s.p.o.
Kopřevská 4, 616 00 Brno
IČ: 48908746 DIČ: CZ48908746
Tel.: 541 211 000, Fax: 541 212 760

KALKULAČNÍ MODEL ČÁST 1

ODPADKOVÉ KOŠE A KOŠE NA PSÍ EXKREMENTY									
Název	MJ - ks	Množství - Ml	Práce - Kč	Předpokl. počet MJ	3x týdně	4 roky - 206 týdnů	Cena bez DPH	21. rok	Cena s DPH
1 Vývoz odpadků z odpadkových košů 1)	ks	1	44 200,00 Kč	44	3	208	576 576,00 Kč	121 080,96 Kč	697 656,96 Kč
2 Vývoz odpadků z košů na psí exkrementy 1)	ks	2	32 000,00 Kč	32	3	208	479 232,00 Kč	100 636,72 Kč	579 870,72 Kč
3 Opravy poškozených stojanů odpadkových košů a košů na psí exkrementy 3)	ks	1	10 000,00 Kč	10		4	22 000,00 Kč	4 620,00 Kč	26 620,00 Kč
4 Instalace nových stojanů odpadkových košů a košů na psí exkrementy 4)	ks	1	10 000,00 Kč	10		4	22 800,00 Kč	4 788,00 Kč	27 588,00 Kč
4A Nádoba koše -výměna nádoby s upevněním, likvidací 3)	ks	1	10 000,00 Kč	10		4	22 800,00 Kč	4 788,00 Kč	27 588,00 Kč
4B Nádoba koše -výměna závěsu nádoby s upevněním, likvidací 3)	ks	1	10 000,00 Kč	10		4	19 200,00 Kč	4 032,00 Kč	23 232,00 Kč
5 Likvidace černé skládky od 0,5 do 5m3 (naložení, odvoz a likvidace odpadu) 6)	tuna	1	80 000,00 Kč	80		4	720 000,00 Kč	151 200,00 Kč	871 200,00 Kč
CELKEM							1 862 608,00 Kč	391 147,68 Kč	2 253 755,68 Kč

Všechny údaje se objeví ve odklappnutí "netru"

ZPŮSOB ZPRACOVÁNÍ CENY

1)

Kalkulace vývozu 1 ks odpadkového koše nebo koše na psí exkrementy obsahuje 1 výsyp včetně prací obsažených v ZD

Práce budou prováděny včetně naložení, odvozu a likvidace obsahu odpadkových košů a košů na psí exkrementy

Při vývozu odpadků bude prováděno:

doplnění roli mikrosíťových sítí do stojanů košů na psí exkrementy (velikost sítě cca 20 x 30 cm, tloušťka materiálu minimálně 0,012 mm, 100ks. v roli, piktogram)

drobné opravy jako jsou výměna koše na stojanu, výměna nebo opětovné upevnění uvolněných/poškozených držáků - uchycení pomocí objímky.

Všechny kalkulace dále obsahují veškeré související náklady s realizací (práci, poplatky, dopravu apod.), příslušenství, zisk uchazeče.

Všechny kalkulace reagují na požadavky čl. 7 ZD - Technické podmínky.

2)

Kalkulace:

Způsob sběru (ruční, mechanický, kombinovaný) není určen, záleží na uchazeči, způsob je však limitován stanovenou lhůtou provedení sběru -

max. do 10 pracovních dní od zahájení sběru.

3)

Kalkulace ceny - půjde o cenu za 1 ukořtení vytráčeného stojanu koše nebo o výměnu nádoby a upevnění na kovový stojan, likvidaci původní nádoby, předpokládané opravy 1 koš týdně.

a/ kovový stojan - zajištěna stabilita, včetně likvidace případného odpadu (zemina, beton, původní stojan).

b/ nádoba koše -výměna nádoby s upevněním, likvidací

c/ závěs nádoby koše - výměna závěsu s upevněním, likvidací

Lhůta na provedení prací při instalaci nového stojanu nebo výměna nádoby s upevněním bude do 5 pracovních dní po potvrzení objednávky objednatel bez ohledu na počet košů.

4)

Předpokládá se instalace 10 košů ročně.

Instalací nového odpadkového koše a koše na psí exkrementy se rozumí výkop a betonáž nebo chemická kotva a spojovací materiál, tak, aby byla zajištěna stabilita, včetně likvidace případného odpadu (zemina, beton, původní stojan). Dále upevnění nádoby na kovový stojan.

5)

Cena bude obsahovat fotodokumentaci před započetím likvidace a po ukončení likvidace, předání dokladu o likvidaci odpadu

Všechny kalkulace dále obsahují veškeré související náklady s realizací (práci, poplatky, dopravu apod.), příslušenství, zisk uchazeče.

Všechny kalkulace reagují na požadavky čl. 7 ZD - Technické podmínky.

KALKULAČNÍ MODEL ČÁST 1

								21	
ÚDRŽBA KOMUNIKACÍ	Jednotka	Množství	strany vozovky	Sazba 1 bm (Kč)	Četnost čištění	Počet roků	Cena bez DPH (Kč)	DPH	Cena s DPH
Zimní údržba vozovek - směs sůl+inert.	bm	6 181	2	20,00 Kč		4	988 960,00	207681,6	1 196 641,60
Zimní údržba vozovek - inertní materiál	bm	772	2	20,00 Kč		4	123 520,00	25939,2	149 459,20
Zimní údržba vozovek - sůl	bm	772	2	22,00 Kč		4	135 872,00	28533,12	164 405,12
Zimní údržba chodníků-směs sůl+inert	bm	13 703		40,00 Kč		4	2 192 480,00	460420,8	2 652 900,80
Zimní údržba chodníků-inertní materiál	bm	1 712		39,00 Kč		4	267 072,00	56085,12	323 157,12
Zimní údržba chodníků-sůl	bm	1 712		42,00 Kč		4	287 616,00	60399,36	348 015,36
Blokové čištění vozovek	bm	7 725	2	5,00 Kč	4	4	1 236 000,00	259560	1 495 560,00
Blokové čištění chodníků	bm	17 127		1,50 Kč	4	4	411 048,00	86320,08	497 368,08
Čištění vozovek mimo blokové čištění	bm	500		4,00 Kč	3	4	24 000,00	5040	29 040,00
Čištění chodníků mimo blokové čištění	bm	1 000		1,50 Kč	3	4	18 000,00	3780	21 780,00
Chemický postřik	bm	17 127	2	2,00 Kč	2	4	548 064,00	115093,44	663 157,44
Mechanické čištění vozovek a chodníků	bm	1 000	2	1,00 Kč	2	4	16 000,00	3360	19 360,00
Umývání podchodů	ks	3		2 000,00 Kč	7	4	168 000,00	35280	203 280,00
Celkem							6 416 632,00	1347492,72	7 764 124,72

ZPŮSOB ZPRACOVÁNÍ CENY

Předpokládaná četnost zimního úklidu chodníků a vozovek za 1 rok je cca 10 výjezdů.

Směs sůl a inertní materiál jsou v poměru 50/50 %.

Všechny kalkulace budou obsahovat veškeré související náklady s realizací

(např.práci, poplatky, materiál, dopravu, amortizaci strojů) příslušenství, zisk uchazeče.

Všechny kalkulace reagují také na požadavky čl. 7 ZD - Technické podmínky, na terénní podmínky, viz. Mapový podklad

Vyplněný údaj se objeví po odklepnutí "entru".

KALKULAČNÍ MODEL ČÁST 1

Poř.č. položky	Katalog.č.	ÚDRŽBA ZELEŇÉ Název	Cena za MJ			Nákladová cena za 4 roky				
			MJ (ks., m ²)	MJ/rok	Jedn.cena bez DPH	MJ/4roky	Cena bez DPH	21 DPH	Cena s DPH	
		Zelené plochy v části č. 1 celkem	m2	334 924						
1		Pokos + výhrab - 1. intenzitní třída (10-12x)	m2	1 000	10	0,63	4	25 200	5 292	30 492
2		Pokos + výhrab - 2. intenzitní třída (5-8x)	m2	316 924	6	0,78	4	6 008 879	1 261 865	7 270 744
3		Pokos + výhrab - 3. intenzitní třída (2x)	m2	17 000	2	1,05	4	142 800	29 988	172 788
4		Výhrab listí	m2	334 924	1	1,15	4	1 540 650	323 537	1 864 187
5		Lokální došetř poškozených ploch	m2	3 500	1	15,75	4	220 500	46 305	266 805
6		Hnojení trávníků	m2	100 000	2	2,10	4	1 680 000	352 800	2 032 800
7		Vertikutace	m2	100 000	1	2,60	4	1 040 000	218 400	1 258 400
8		Zálivka stromů, keřů	m3	700	1	68,25	4	191 100	40 131	231 231
CELKEM								10 849 129	2 278 317	13 127 447

Pozn. cca 10% ploch zelené ve svahu

Výpočetný údaj se objeví po odklepnutí "entru".

Seznam poddodavatelů, s jejichž pomocí bude dodavatel plnit předmět zakázky

Označní části veřejné zakázky: 3

název poddodavatele: SUEZ CZ a.s.

adresa sídla: Španělská 1073/10

zastoupený: Dipl. Ing. Zdeňkem Horským Ph.D. , místopředsdou představenstva

IČ: 25638955

Druh a rozsah služeb, které bude subdodavatel poskytovat: údržba zeleně, zimní údržba chodníků

V Brně

Dne 7. února 2020

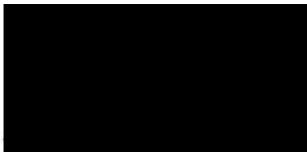
Mgr. Zdeněk Navrátil
Jednatel společnosti

FCC Environment
FCC Žabovřesky, s.r.o.
Konejšův 4, 618 00 Brno
IČ: 48908746 DIČ: CZ48908746
tel.: 541 211 868, fax: 541 211 758

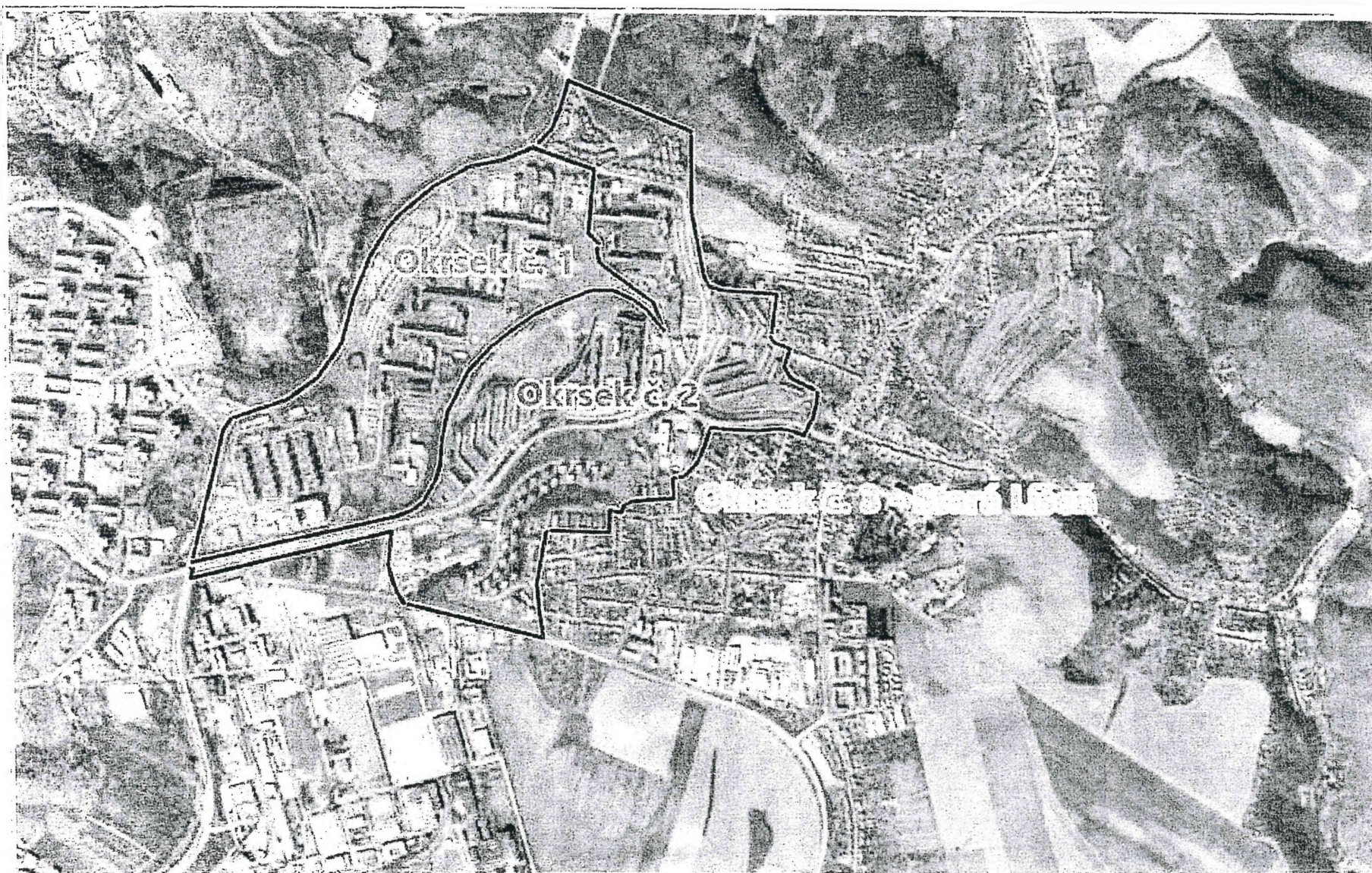

1 : 17 000

Městská část Brno-Líšeň

Plán zimní údržby - OKRSEK 1 - přehled

Pořadí udržovaných komunikací

Přehled pořadí zimní údržby

- 1. pořadí
- 2. pořadí
- 3. pořadí
- neudržované
- ZÁKOS
- drážní těleso
- slučiční síť II. a III. třídy

1709



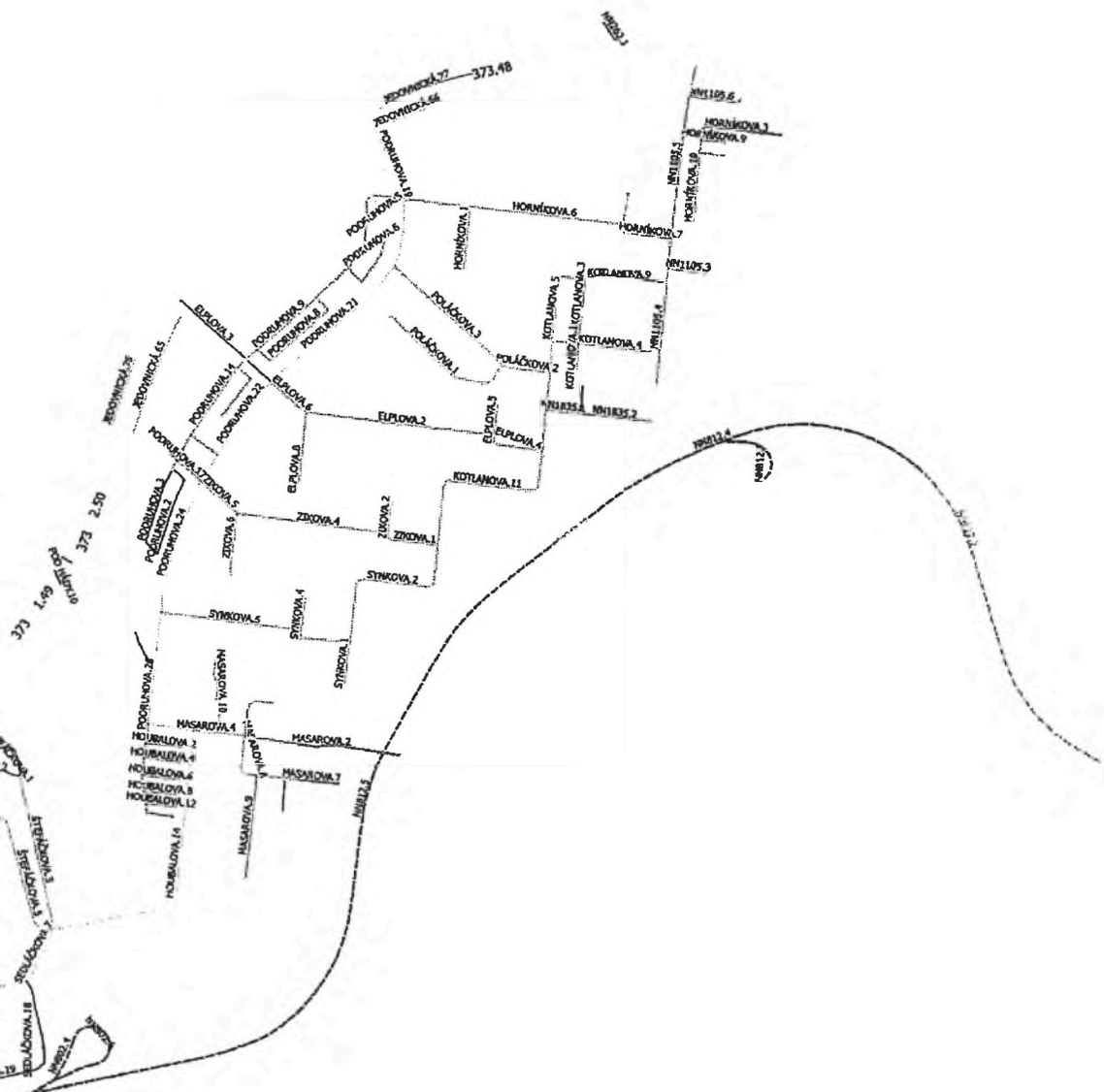

Městská část Brno-Líšeň

Plán zimní údržby - OKRSEK 1 - přehled

Pořadí udržovaných chodníků

Legenda

Pořadí zimní údržby

- 1. pořadí
- 2. pořadí
- 3. pořadí
- neudržované
- silniční síť II. a III. třídy udržované komunikace

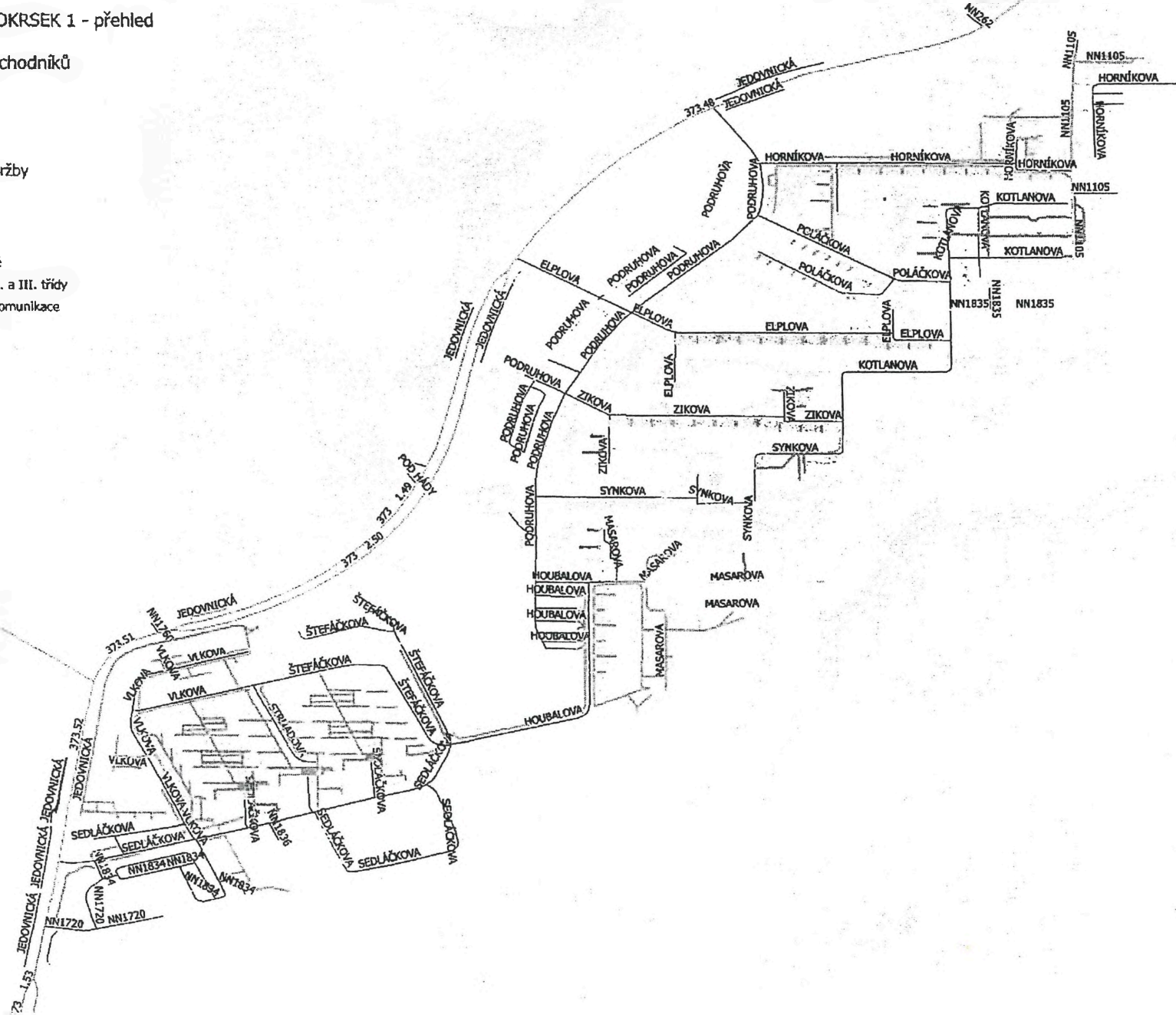

ODPADKOVÉ KOŠE BRNO - LÍŠEŇ

list

1/3

p.č. OKRSEK 1

	Zastávky MHD autobus	ks
1	Strnadova-pošta	1
2	Vlkova	2
3	Houbalova	2
4	Elplova	2
5	Horníkova	2
6	Velká Klajdovka	2
	Zastávky MHD tramvaj	
1	Masarova	4
	Dětská hřiště	
1	Synkova	1
2	Zikova	1
3	Za Zikovou	1
4	Za Elplovou	1
5	Horníkova	1
	Ostatní	
1	Sedláčkova	2
2	Vlkova pošta	1
3	Vlkova	3
4	Strnadova	3
5	Štefáčkova	3
6	OC Havana	6
7	OC Kotlanka	3
8	Poliklinika Horníkova	1
9	Selesiánské středisko	2

Součet: 44

Zpracoval:

RVP, 11.12.2019

p.č. OKRSEK 1

- 1 Vlkova 1 – u parkoviště
- 2 Vlkova 11
- 3 Strnadova 1
- 4 Strnadova 11
- 5 Strnadova 12
- 6 Štefáčkova 15
- 7 Houbalova 11
- 8 Houbalova – pod loukou
- 9 Houbalova – u parkoviště
- 10 Masarova – podchod
- 11 Masarova – chodník k zastávce
- 12 Podruhova – u Synkové
- 13 Synkova 8
- 14 Žikova 8 – zezadu
- 15 Žikova 14
- 16 Podruhova x Žikova
- 17 Podruhova x Elplova
- 18 Žikova 26 – obslužná komunikace
- 19 Elplova 30 – u hřiště
- 20 Elplova 20 – chodník ke školce
- 21 Elplova – u sportoviště vedle laviček
- 22 Podruhova - pod ul. Poláčkova
- 23 Poláčkova – u Kotlanové 8
- 24 Poláčkova 6
- 25 Kotlanova – u Salesiánského hřiště
- 26 Kotlanova -výběh pro psy
- 27 Kotlanova -výběh pro psy
- 28 Hochmanova – spojovací chodník k Salesku
- 29 Horníkova 26
- 30 Horníkova ze zadu
- 31 Horníkova 32
- 32 Podruhova nad ul. Horníkova (u Jedovnické

Zpracoval:

RVP 11.12.2019

Okrsek č.1

Podchody 3 ks

- *na ulici Novolišeňská – zastávka MHD Velká Klajdovka*
- *na ulici Jedovnická-zastávka MHD Strnadova*
- *na ulici Jedovnická – zrušená zastávka MHD Růženin dvůr*

Okrsek č.2

Podchody 3 ks

- *na ulici Novolišeňská – zastávka MHD Novolišeňská*
- *na ulici Novolišeňská -- zastávka MHD Bartákova*
- *na ulici Novolišeňská – zastávka MHD Rotreklova*

Okrsek č.3

Podchody 0 ks

VYMEZENÍ ČÁSTÍ č.1, č.2, č.3 – údržba zeleně

Část č.1 sídliště Líšeň Vlkova - Horníkova

VLKOVA, STRNADOVA, ŠTEFÁČKOVA, HOUBALOVA,
MASÁROVA, SYNKOVA, PODRUHOVA, ZIKOVA, ELPLOVA,
POLÁČKOVA, KOTLANOVA, HORNÍKOVA

Část č.2 sídliště Líšeň Molákova – J. Faimonové

MOLÁKOVA, HOCHMANOVA, BEDNAŘÍKOVA, JÍROVA, KONRÁDOVA,
ROTREKLOVA, J.FAIMONOVÉ, KUBÍKOVA, NAD LOMEM, VELKÁ KLAJDOVKA,
ROVNOBĚŽNÁ, PODBĚLOVÁ, NOVOLÍŠEŇSKÁ, MICHALOVA, ŠEVELOVA,
KOUTNÉHO, HUBROVA, HÁJKOVA, BARTÁKOVA, GOLDOVA, ROTREKLOVA, JOSEFY
FAIMONOVÉ, SVÁNOVSKÉHO, KOSÍKOVA, PUCHÝŘOVA, POPELÁKOVA, ZA
KLÁŠTEREM,

Část č.3 stará Líšeň

KLICPEROVA, RAŠELINOVA, KOCOURKOVA, NEKLEŽ, ŠILAROVA, NIVKY, SLÍNY,
NEŠVEROVA, HERBENOVA, OCHOZSKÁ SCHEINEROVA, FUČÍKOVA MEZICESTÍ,
MAŘÁKOVA,, P.VELIKÉHO, HEYDUKOVA, BAČOVSKÉHO, JABLONSKÉHO, BŘÍ,
PELÍŠKŮ, LETECKÁ, VAVÁKOVA KUBELÍKOVA, SAMOTY, STŘELNICE, HABŘÍ,
M.KŘÍŽE, CHMELNICE, MARKOVIČOVA, KLAJDOVSKÁ, SALAJNÍ, ŠTÍTNÉHO,
KRAMERIOVA, BREICETLOVA, PODHORNÍ, ZAHRADNÍ, POHANKOVA, NÁM.KARLA
IV, ŠIMÁČKOVA, HORÁKOVSKÁ, POLEDNÍKOVA OBECKÁ, STARÉ ZÁMKY,
ZÁLESKÉHO, PODLESNÁ, POD CESTOU, KOSTELÍČEK, KNIESOVA, JEČMÍNKOVA,
PODHORNÍ, MACHÁČKOVA, ONDRÁČKOVA, VELATICKÁ, ZLÁMANKY, JATEČNÍ,
PODOLSKÁ, KUČEROVA, TRNKOVA, BODLÁKOVA, R.KNOSE, KOTULÁNOVA,
WINTROVA, BUKOVSKÉHO, HŘBITOVNÍ, MIFKOVA

Typ komunikace	Specifikace	Směr doprav	Ulice	Úsek	Název	Délka	Okrse	Pořa
Místní komunikace ostatní	Vozovka	oba směry	ELPLOVA	1	ELPLOVA.1	53,28	1	1
Místní komunikace ostatní	Vozovka	oba směry	ELPLOVA	2	ELPLOVA.2	224,84	1	1
Místní komunikace ostatní	Vozovka	oba směry	ELPLOVA	3	ELPLOVA.3	104,93	1	0
Místní komunikace ostatní	Vozovka	oba směry	ELPLOVA	4	ELPLOVA.4	67,57	1	1
Místní komunikace ostatní	Parkoviště	oba směry	ELPLOVA	5	ELPLOVA.5	36,65	1	1
Místní komunikace ostatní	Vozovka	oba směry	ELPLOVA	6	ELPLOVA.6	54,64	1	1
Místní komunikace ostatní	Vozovka	oba směry	ELPLOVA	7	ELPLOVA.7	39,77	1	0
Místní komunikace ostatní	Parkoviště	oba směry	ELPLOVA	8	ELPLOVA.8	30,85	1	1
Místní komunikace ostatní	Vozovka	oba směry	HORNÍKOVA	1	HORNÍKOVA.1	75,76	1	1
Místní komunikace ostatní	Vozovka	oba směry	HORNÍKOVA	10	HORNÍKOVA.10	82,37	1	2
Místní komunikace ostatní	Parkoviště	oba směry	HORNÍKOVA	11	HORNÍKOVA.11	30,08	1	2
Neurčeno								
Místní komunikace ostatní	Vozovka	oba směry	HORNÍKOVA	2	HORNÍKOVA.2	79,09	1	1
Místní komunikace ostatní	Vozovka	oba směry	HORNÍKOVA	3	HORNÍKOVA.3	106,38	1	2
Místní komunikace ostatní	Parkoviště	oba směry	HORNÍKOVA	4	HORNÍKOVA.4	37,68	1	2
Místní komunikace ostatní	Vozovka	oba směry	HORNÍKOVA	5	HORNÍKOVA.5	16,69	1	2
Místní komunikace ostatní	Vozovka	oba směry	HORNÍKOVA	6	HORNÍKOVA.6	183,55	1	1
Místní komunikace ostatní	Chodník	oba směry	HORNÍKOVA	7	HORNÍKOVA.7	49,48	1	2
Místní komunikace ostatní	Vozovka	oba směry	HORNÍKOVA	8	HORNÍKOVA.8	16,53	1	2
Neurčeno								
Místní komunikace ostatní	Parkoviště	oba směry	HORNÍKOVA	9	HORNÍKOVA.9	30,18	1	2
Místní komunikace ostatní	Vozovka	oba směry	HOUBALOVA	1	HOUBALOVA.1	22,02	1	2
Místní komunikace ostatní	Vozovka	oba směry	HOUBALOVA	10	HOUBALOVA.10	10,87	1	2
Místní komunikace ostatní	Parkoviště	oba směry	HOUBALOVA	11	HOUBALOVA.11	32,70	1	2
Místní komunikace ostatní	Parkoviště	oba směry	HOUBALOVA	12	HOUBALOVA.12	36,88	1	2
Místní komunikace ostatní	Vozovka	oba směry	HOUBALOVA	13	HOUBALOVA.13	54,78	81	8
Místní komunikace ZÁKOS	Vozovka	oba směry	HOUBALOVA	14	HOUBALOVA.14	356,88	81	8
Místní komunikace ostatní	Parkoviště	oba směry	HOUBALOVA	2	HOUBALOVA.2	43,00	1	2
Místní komunikace ostatní	Vozovka	oba směry	HOUBALOVA	3	HOUBALOVA.3	19,27	1	2
Místní komunikace ostatní	Parkoviště	oba směry	HOUBALOVA	4	HOUBALOVA.4	43,09	1	2
Místní komunikace ostatní	Vozovka	oba směry	HOUBALOVA	5	HOUBALOVA.5	19,71	1	2
Místní komunikace ostatní	Parkoviště	oba směry	HOUBALOVA	6	HOUBALOVA.6	43,65	1	2
Místní komunikace ostatní	Vozovka	oba směry	HOUBALOVA	7	HOUBALOVA.7	19,33	1	2
Místní komunikace ostatní	Parkoviště	oba směry	HOUBALOVA	8	HOUBALOVA.8	40,36	1	2
Místní komunikace ostatní	Vozovka	oba směry	HOUBALOVA	9	HOUBALOVA.9	15,37	1	2
Místní komunikace ZÁKOS	Chodník	oba směry	JEDOVNICKÁ	62	JEDOVNICKÁ.62	54,84	81	8
Místní komunikace ZÁKOS	Chodník	oba směry	JEDOVNICKÁ	63	JEDOVNICKÁ.63	76,72	81	8
Místní komunikace ZÁKOS	Chodník	oba směry	JEDOVNICKÁ	64	JEDOVNICKÁ.64	384,05	81	8
Místní komunikace ZÁKOS	Chodník	oba směry	JEDOVNICKÁ	65	JEDOVNICKÁ.65	149,64	81	8
Místní komunikace ZÁKOS	Chodník	oba směry	JEDOVNICKÁ	66	JEDOVNICKÁ.66	68,22	81	8
Místní komunikace ZÁKOS	Chodník	oba směry	JEDOVNICKÁ	71	JEDOVNICKÁ.71	117,79	81	8
Místní komunikace ZÁKOS	Chodník	oba směry	JEDOVNICKÁ	72	JEDOVNICKÁ.72	97,99	81	8
Místní komunikace ZÁKOS	Chodník	oba směry	JEDOVNICKÁ	73	JEDOVNICKÁ.73	89,88	81	8
Místní komunikace ZÁKOS	Chodník	oba směry	JEDOVNICKÁ	75	JEDOVNICKÁ.75	40,67	81	8
Místní komunikace ZÁKOS	Chodník	oba směry	JEDOVNICKÁ	76	JEDOVNICKÁ.76	81,86	81	8
Místní komunikace ZÁKOS	Chodník	oba směry	JEDOVNICKÁ	77	JEDOVNICKÁ.77	125,94	81	8
Místní komunikace ostatní	Parkoviště	oba směry	KOTLANOVA	1	KOTLANOVA.1	30,31	1	2
Místní komunikace ostatní	Vozovka	směr zpět	KOTLANOVA	10	KOTLANOVA.10	48,12	1	1
Místní komunikace ostatní	Vozovka	směr zpět	KOTLANOVA	11	KOTLANOVA.11	233,06	1	1
Místní komunikace ostatní	Parkoviště	oba směry	KOTLANOVA	2	KOTLANOVA.2	33,90	1	2
Místní komunikace ostatní	Parkoviště	oba směry	KOTLANOVA	3	KOTLANOVA.3	35,00	1	2
Místní komunikace ostatní	Vozovka	oba směry	KOTLANOVA	4	KOTLANOVA.4	87,22	1	2
Místní komunikace ostatní	Vozovka	oba směry	KOTLANOVA	5	KOTLANOVA.5	108,40	1	1
Místní komunikace ostatní	Vozovka	oba směry	KOTLANOVA	6	KOTLANOVA.6	30,92	1	2
Místní komunikace ostatní	Vozovka	oba směry	KOTLANOVA	7	KOTLANOVA.7	37,32	1	1
Místní komunikace ostatní	Vozovka	oba směry	KOTLANOVA	8	KOTLANOVA.8	44,42	1	1
Místní komunikace ostatní	Vozovka	oba směry	KOTLANOVA	9	KOTLANOVA.9	93,28	1	0
Účelová komunikace	Vozovka	oba směry	MASAROVA	1	MASAROVA.1	32,68	1	1
Místní komunikace ostatní	Vozovka	oba směry	MASAROVA	10	MASAROVA.10	46,17	1	2
Účelová komunikace	Vozovka	oba směry	MASAROVA	2	MASAROVA.2	184,45	1	2
Místní komunikace ostatní	Vozovka	oba směry	MASAROVA	3	MASAROVA.3	42,64	1	1
Místní komunikace ostatní	Vozovka	oba směry	MASAROVA	4	MASAROVA.4	29,18	1	1
Účelová komunikace	Vozovka	oba směry	MASAROVA	5	MASAROVA.5	31,31	1	1
Účelová komunikace	Vozovka	oba směry	MASAROVA	6	MASAROVA.6	65,60	1	2

Účelová komunikace	Vozovka	oba směry	MASAROVA	7 MASAROVA.7	62,94	1	2
Účelová komunikace	Vozovka	oba směry	MASAROVA	8 MASAROVA.8	62,18	1	1
Účelová komunikace	Vozovka	oba směry	MASAROVA	9 MASAROVA.9	123,80	1	2
Místní komunikace ostatní	Chodník	oba směry	NN1105	1 NN1105.1	37,07	1	2
Místní komunikace ostatní	Chodník	oba směry	NN1105	2 NN1105.2	35,38	1	2
Neurčeno	Neurčeno	oba směry	NN1105	3 NN1105.3	46,64	1	2
Neurčeno	Neurčeno	oba směry	NN1105	4 NN1105.4	137,38	1	2
Místní komunikace ostatní	Chodník	oba směry	NN1105	5 NN1105.5	173,15	1	2
Neurčeno	Neurčeno	oba směry	NN1105	6 NN1105.6	63,95	1	2
Účelová komunikace	Neurčeno	směr tam	NN1720	1 NN1720.1	85,91	1	0
Účelová komunikace	Neurčeno	oba směry	NN1720	2 NN1720.2	70,87	1	0
Účelová komunikace	Neurčeno	oba směry	NN1720	3 NN1720.3	54,21	1	0
Účelová komunikace	Neurčeno	oba směry	NN1760	2 NN1760.2	17,88	1	0
Účelová komunikace	Neurčeno	oba směry	NN1798	1 NN1798.1	38,77	1	0
Účelová komunikace	Neurčeno	oba směry	NN1800	1 NN1800.1	46,17	1	0
Účelová komunikace	Neurčeno	oba směry	NN1834	1 NN1834.1	43,53	1	0
Účelová komunikace	Neurčeno	oba směry	NN1834	10 NN1834.10	71,21	1	0
Účelová komunikace	Neurčeno	oba směry	NN1834	2 NN1834.2	70,05	1	0
Účelová komunikace	Neurčeno	oba směry	NN1834	3 NN1834.3	17,07	1	0
Účelová komunikace	Neurčeno	oba směry	NN1834	4 NN1834.4	105,72	1	0
Účelová komunikace	Neurčeno	oba směry	NN1834	5 NN1834.5	16,72	1	0
Účelová komunikace	Neurčeno	oba směry	NN1834	6 NN1834.6	29,67	1	0
Účelová komunikace	Neurčeno	oba směry	NN1834	7 NN1834.7	60,02	1	0
Účelová komunikace	Neurčeno	oba směry	NN1834	8 NN1834.8	75,33	1	0
Účelová komunikace	Neurčeno	oba směry	NN1834	9 NN1834.9	33,53	1	0
Místní komunikace ostatní	Chodník	oba směry	NN1835	1 NN1835.1	40,41	1	1
Místní komunikace ostatní	Chodník	oba směry	NN1835	2 NN1835.2	83,97	1	2
Neurčeno	Parkoviště	oba směry	NN1835	3 NN1835.3	33,82	1	0
Účelová komunikace	Neurčeno	oba směry	NN1836	1 NN1836.1	27,06	1	0
Účelová komunikace	Neurčeno	oba směry	NN262	1 NN262.1	25,86	1	0
Účelová komunikace	Vozovka	oba směry	POD HÁDY	10 POD HÁDY.10	18,04	1	0
Účelová komunikace	Vozovka	oba směry	POD HÁDY	11 POD HÁDY.11	13,66	1	0
Účelová komunikace	Parkoviště	oba směry	PODRUHOVA	1 PODRUHOVA.1	59,07	1	0
Místní komunikace ostatní	Parkoviště	oba směry	PODRUHOVA	10 PODRUHOVA.10	20,28	1	2
Místní komunikace ostatní	Parkoviště	oba směry	PODRUHOVA	11 PODRUHOVA.11	17,81	1	2
Místní komunikace ostatní	Parkoviště	oba směry	PODRUHOVA	12 PODRUHOVA.12	14,11	1	2
Místní komunikace ostatní	Parkoviště	oba směry	PODRUHOVA	13 PODRUHOVA.13	77,94	1	2
Místní komunikace ostatní	Parkoviště	oba směry	PODRUHOVA	14 PODRUHOVA.14	98,47	1	2
Místní komunikace ostatní	Parkoviště	směr tam	PODRUHOVA	15 PODRUHOVA.15	39,61	1	2
Místní komunikace ostatní	Parkoviště	oba směry	PODRUHOVA	16 PODRUHOVA.16	33,93	1	2
Místní komunikace ostatní	Parkoviště	oba směry	PODRUHOVA	17 PODRUHOVA.17	11,43	1	2
Místní komunikace ostatní	Parkoviště	oba směry	PODRUHOVA	18 PODRUHOVA.18	37,60	1	2
Místní komunikace ZÁKOS	Vozovka	oba směry	PODRUHOVA	19 PODRUHOVA.19	100,10	81	8
Účelová komunikace	Vozovka	oba směry	PODRUHOVA	2 PODRUHOVA.2	54,38	1	0
Místní komunikace ZÁKOS	Vozovka	oba směry	PODRUHOVA	20 PODRUHOVA.20	81,91	81	8
Místní komunikace ZÁKOS	Vozovka	oba směry	PODRUHOVA	21 PODRUHOVA.21	202,58	81	8
Místní komunikace ZÁKOS	Vozovka	oba směry	PODRUHOVA	22 PODRUHOVA.22	108,76	81	8
Místní komunikace ZÁKOS	Vozovka	oba směry	PODRUHOVA	23 PODRUHOVA.23	37,11	81	8
Místní komunikace ZÁKOS	Vozovka	oba směry	PODRUHOVA	24 PODRUHOVA.24	166,00	81	8
Místní komunikace ZÁKOS	Vozovka	oba směry	PODRUHOVA	25 PODRUHOVA.25	62,66	81	8
Místní komunikace ZÁKOS	Vozovka	oba směry	PODRUHOVA	26 PODRUHOVA.26	72,26	81	8
Soukromá komunikace	Parkoviště	oba směry	PODRUHOVA	3 PODRUHOVA.3	112,70	1	0
Účelová komunikace	Parkoviště	oba směry	PODRUHOVA	4 PODRUHOVA.4	11,97	1	3
Místní komunikace ostatní	Parkoviště	oba směry	PODRUHOVA	5 PODRUHOVA.5	134,21	1	2
Místní komunikace ostatní	Parkoviště	oba směry	PODRUHOVA	6 PODRUHOVA.6	91,50	1	2
Místní komunikace ostatní	Parkoviště	oba směry	PODRUHOVA	7 PODRUHOVA.7	51,63	1	2
Místní komunikace ostatní	Parkoviště	oba směry	PODRUHOVA	8 PODRUHOVA.8	112,95	1	2
Místní komunikace ostatní	Parkoviště	oba směry	PODRUHOVA	9 PODRUHOVA.9	93,70	1	2
Místní komunikace ostatní	Vozovka	oba směry	POLÁČKOVA	1 POLÁČKOVA.1	175,85	1	1
Místní komunikace ostatní	Vozovka	oba směry	POLÁČKOVA	2 POLÁČKOVA.2	57,66	1	1
Místní komunikace ostatní	Vozovka	oba směry	POLÁČKOVA	3 POLÁČKOVA.3	172,04	1	1
Místní komunikace ostatní	Parkoviště	oba směry	SEDLÁČKOVA	1 SEDLÁČKOVA.1	52,72	1	2
Místní komunikace ZÁKOS	Vozovka	oba směry	SEDLÁČKOVA	10 SEDLÁČKOVA.10	65,70	81	8

Místní komunikace ZÁKOS	Vozovka	oba směry	SEDLÁČKOVA	11 SEDLÁČKOVA.11	23,59	81	8
Místní komunikace ZÁKOS	Vozovka	oba směry	SEDLÁČKOVA	12 SEDLÁČKOVA.12	78,07	81	8
Místní komunikace ZÁKOS	Vozovka	oba směry	SEDLÁČKOVA	13 SEDLÁČKOVA.13	57,12	81	8
Místní komunikace ZÁKOS	Vozovka	oba směry	SEDLÁČKOVA	14 SEDLÁČKOVA.14	31,93	81	8
Místní komunikace ZÁKOS	Vozovka	oba směry	SEDLÁČKOVA	15 SEDLÁČKOVA.15	35,54	81	8
Účelová komunikace	Vozovka	směr tam	SEDLÁČKOVA	16 SEDLÁČKOVA.16	95,90	1	0
Účelová komunikace	Vozovka	oba směry	SEDLÁČKOVA	17 SEDLÁČKOVA.17	26,95	1	0
Účelová komunikace	Vozovka	oba směry	SEDLÁČKOVA	18 SEDLÁČKOVA.18	94,82	1	0
Účelová komunikace	Vozovka	oba směry	SEDLÁČKOVA	19 SEDLÁČKOVA.19	101,84	1	0
Místní komunikace ostatní	Parkoviště	oba směry	SEDLÁČKOVA	2 SEDLÁČKOVA.2	55,88	1	2
Místní komunikace ostatní	Parkoviště	oba směry	SEDLÁČKOVA	3 SEDLÁČKOVA.3	51,66	1	2
Místní komunikace ostatní	Parkoviště	oba směry	SEDLÁČKOVA	4 SEDLÁČKOVA.4	30,89	1	2
Místní komunikace ostatní	Parkoviště	oba směry	SEDLÁČKOVA	5 SEDLÁČKOVA.5	22,02	1	2
Místní komunikace ostatní	Parkoviště	oba směry	SEDLÁČKOVA	6 SEDLÁČKOVA.6	75,05	1	2
Místní komunikace ZÁKOS	Vozovka	oba směry	SEDLÁČKOVA	7 SEDLÁČKOVA.7	65,75	81	8
Místní komunikace ZÁKOS	Vozovka	oba směry	SEDLÁČKOVA	8 SEDLÁČKOVA.8	49,05	81	8
Místní komunikace ZÁKOS	Vozovka	oba směry	SEDLÁČKOVA	9 SEDLÁČKOVA.9	58,70	81	8
Místní komunikace ostatní	Vozovka	oba směry	STRNADOVA	1 STRNADOVA.1	141,67	1	1
Účelová komunikace	Vozovka	oba směry	SYNKOVA	1 SYNKOVA.1	50,41	1	2
Místní komunikace ostatní	Vozovka	směr zpět	SYNKOVA	2 SYNKOVA.2	213,65	1	1
Místní komunikace ostatní	Vozovka	směr zpět	SYNKOVA	3 SYNKOVA.3	29,82	1	1
Místní komunikace ostatní	Parkoviště	oba směry	SYNKOVA	4 SYNKOVA.4	38,44	1	1
Místní komunikace ostatní	Vozovka	oba směry	SYNKOVA	5 SYNKOVA.5	166,79	1	1
Místní komunikace ostatní	Vozovka	směr zpět	SYNKOVA	6 SYNKOVA.6	39,04	1	1
Účelová komunikace	Vozovka	oba směry	ŠTEFÁČKOVA	1 ŠTEFÁČKOVA.1	51,88	1	0
Účelová komunikace	Vozovka	oba směry	ŠTEFÁČKOVA	2 ŠTEFÁČKOVA.2	124,52	1	0
Místní komunikace ostatní	Vozovka	oba směry	ŠTEFÁČKOVA	3 ŠTEFÁČKOVA.3	188,00	1	1
Místní komunikace ostatní	Vozovka	směr zpět	ŠTEFÁČKOVA	4 ŠTEFÁČKOVA.4	135,37	1	1
Místní komunikace ostatní	Vozovka	oba směry	ŠTEFÁČKOVA	5 ŠTEFÁČKOVA.5	153,44	1	1
Místní komunikace ostatní	Parkoviště	oba směry	VLKOVA	1 VLKOVA.1	24,34	1	2
Místní komunikace ostatní	Vozovka	oba směry	VLKOVA	10 VLKOVA.10	74,12	1	1
Místní komunikace ostatní	Vozovka	oba směry	VLKOVA	11 VLKOVA.11	107,09	1	1
Místní komunikace ostatní	Vozovka	oba směry	VLKOVA	12 VLKOVA.12	92,05	1	1
Místní komunikace ostatní	Vozovka	oba směry	VLKOVA	13 VLKOVA.13	80,11	1	1
Místní komunikace ostatní	Vozovka	oba směry	VLKOVA	14 VLKOVA.14	26,21	1	1
Místní komunikace ostatní	Parkoviště	oba směry	VLKOVA	2 VLKOVA.2	8,69	1	2
Místní komunikace ostatní	Vozovka	oba směry	VLKOVA	3 VLKOVA.3	16,35	1	2
Místní komunikace ostatní	Parkoviště	oba směry	VLKOVA	4 VLKOVA.4	27,28	1	2
Místní komunikace ostatní	Parkoviště	oba směry	VLKOVA	5 VLKOVA.5	7,75	1	2
Místní komunikace ostatní	Parkoviště	oba směry	VLKOVA	6 VLKOVA.6	15,54	1	2
Místní komunikace ostatní	Vozovka	oba směry	VLKOVA	7 VLKOVA.7	32,86	1	2
Místní komunikace ostatní	Parkoviště	oba směry	VLKOVA	8 VLKOVA.8	30,16	1	2
Místní komunikace ostatní	Vozovka	směr zpět	VLKOVA	9 VLKOVA.9	131,65	1	1
Místní komunikace ostatní	Vozovka	oba směry	ZIKOVA	1 ZIKOVA.1	67,67	1	1
Místní komunikace ostatní	Parkoviště	oba směry	ZIKOVA	2 ZIKOVA.2	39,20	1	1
Místní komunikace ostatní	Parkoviště	oba směry	ZIKOVA	3 ZIKOVA.3	21,18	1	1
Místní komunikace ostatní	Vozovka	oba směry	ZIKOVA	4 ZIKOVA.4	180,23	1	1
Místní komunikace ostatní	Vozovka	oba směry	ZIKOVA	5 ZIKOVA.5	57,03	1	1
Místní komunikace ostatní	Vozovka	oba směry	ZIKOVA	6 ZIKOVA.6	54,36	1	1
Místní komunikace ostatní	Vozovka	oba směry	BARTÁKOVA	1 BARTÁKOVA.1	151,25	2	1
Místní komunikace ostatní	Parkoviště	oba směry	BEDNAŘÍKOVA	1 BEDNAŘÍKOVA.1	22,22	2	2
Místní komunikace ostatní	Vozovka	oba směry	BEDNAŘÍKOVA	10 BEDNAŘÍKOVA.10	19,15	2	1
Místní komunikace ostatní	Vozovka	oba směry	BEDNAŘÍKOVA	11 BEDNAŘÍKOVA.11	24,23	2	1
Účelová komunikace	Vozovka	oba směry	BEDNAŘÍKOVA	12 BEDNAŘÍKOVA.12	70,23	2	3
Místní komunikace ostatní	Vozovka	oba směry	BEDNAŘÍKOVA	13 BEDNAŘÍKOVA.13	51,79	2	1
Místní komunikace ostatní	Vozovka	oba směry	BEDNAŘÍKOVA	14 BEDNAŘÍKOVA.14	16,22	2	1
Místní komunikace ostatní	Parkoviště	oba směry	BEDNAŘÍKOVA	2 BEDNAŘÍKOVA.2	90,71	2	2
Místní komunikace ostatní	Parkoviště	oba směry	BEDNAŘÍKOVA	3 BEDNAŘÍKOVA.3	41,32	2	2
Místní komunikace ostatní	Parkoviště	oba směry	BEDNAŘÍKOVA	4 BEDNAŘÍKOVA.4	45,38	2	2
Místní komunikace ostatní	Parkoviště	oba směry	BEDNAŘÍKOVA	5 BEDNAŘÍKOVA.5	53,58	2	2
Místní komunikace ostatní	Parkoviště	oba směry	BEDNAŘÍKOVA	6 BEDNAŘÍKOVA.6	53,58	2	2
Místní komunikace ostatní	Vozovka	oba směry	BEDNAŘÍKOVA	7 BEDNAŘÍKOVA.7	70,09	2	1
Místní komunikace ostatní	Vozovka	oba směry	BEDNAŘÍKOVA	8 BEDNAŘÍKOVA.8	20,47	2	1

Místní komunikace ostatní	Vozovka	oba směry	BEDNAŘÍKOVA	9 BEDNAŘÍKOVA.9	53,49	2	1
Místní komunikace ostatní	Vozovka	směr tam	BREITCETLOVA	1 BREITCETLOVA.1	72,06	2	1
Místní komunikace ostatní	Vozovka	oba směry	GOLDOVA	1 GOLDOVA.1	294,11	2	2
Místní komunikace ostatní	Vozovka	oba směry	HÁJKOVA	1 HÁJKOVA.1	129,05	2	1
Místní komunikace ostatní	Vozovka	oba směry	HOCHMANOVA	1 HOCHMANOVA.1	54,20	2	1
Účelová komunikace	Vozovka	oba směry	HOCHMANOVA	2 HOCHMANOVA.2	62,26	2	3
Účelová komunikace	Vozovka	oba směry	HOCHMANOVA	3 HOCHMANOVA.3	26,29	2	3
Místní komunikace ostatní	Vozovka	oba směry	HOCHMANOVA	4 HOCHMANOVA.4	70,89	2	2
Místní komunikace ostatní	Vozovka	oba směry	HOCHMANOVA	5 HOCHMANOVA.5	49,37	2	1
Místní komunikace ostatní	Vozovka	oba směry	HOCHMANOVA	6 HOCHMANOVA.6	44,89	2	1
Místní komunikace ostatní	Vozovka	oba směry	HOCHMANOVA	7 HOCHMANOVA.7	69,82	2	2
Účelová komunikace	Vozovka	oba směry	HOCHMANOVA	8 HOCHMANOVA.8	27,33	2	1
Místní komunikace ostatní	Parkoviště	oba směry	HOCHMANOVA	9 HOCHMANOVA.9	137,43	2	1
Místní komunikace ostatní	Vozovka	oba směry	HUBROVA	1 HUBROVA.1	170,83	2	1
Účelová komunikace	Vozovka	oba směry	JEDOVNICKÁ	3 JEDOVNICKÁ.3	75,41	2	0
Účelová komunikace	Parkoviště	oba směry	JEDOVNICKÁ	4 JEDOVNICKÁ.4	67,19	2	0
Účelová komunikace	Vozovka	oba směry	JEDOVNICKÁ	5 JEDOVNICKÁ.5	40,30	2	0
Místní komunikace ZÁKOS	Chodník	oba směry	JEDOVNICKÁ	59 JEDOVNICKÁ.59	332,70	82	8
Účelová komunikace	Vozovka	oba směry	JEDOVNICKÁ	6 JEDOVNICKÁ.6	107,71	2	0
Místní komunikace ZÁKOS	Chodník	oba směry	JEDOVNICKÁ	68 JEDOVNICKÁ.68	83,92	82	8
Účelová komunikace	Vozovka	oba směry	JEDOVNICKÁ	7 JEDOVNICKÁ.7	96,35	2	0
Místní komunikace ZÁKOS	Chodník	oba směry	JEDOVNICKÁ	78 JEDOVNICKÁ.78	6,88	82	8
Účelová komunikace	Vozovka	oba směry	JEDOVNICKÁ	8 JEDOVNICKÁ.8	71,36	2	0
Místní komunikace ostatní	Vozovka	oba směry	JÍROVA	1 JÍROVA.1	177,64	2	1
Místní komunikace ostatní	Vozovka	oba směry	JÍROVA	2 JÍROVA.2	22,09	2	1
Místní komunikace ostatní	Parkoviště	oba směry	JÍROVA	3 JÍROVA.3	60,66	2	1
Místní komunikace ostatní	Vozovka	oba směry	JÍROVA	4 JÍROVA.4	46,96	2	1
Místní komunikace ostatní	Vozovka	oba směry	JÍROVA	5 JÍROVA.5	117,86	2	1
Místní komunikace ostatní	Vozovka	oba směry	JOSEFY FAIMO	1 JOSEFY FAIMONO	68,76	2	2
Místní komunikace ostatní	Parkoviště	oba směry	JOSEFY FAIMO	10 JOSEFY FAIMONO	43,50	2	2
Místní komunikace ostatní	Vozovka	oba směry	JOSEFY FAIMO	11 JOSEFY FAIMONO	57,85	2	1
Místní komunikace ostatní	Parkoviště	oba směry	JOSEFY FAIMO	12 JOSEFY FAIMONO	35,29	2	2
Místní komunikace ostatní	Vozovka	oba směry	JOSEFY FAIMO	13 JOSEFY FAIMONO	59,91	2	1
Místní komunikace ostatní	Parkoviště	oba směry	JOSEFY FAIMO	14 JOSEFY FAIMONO	30,70	2	2
Místní komunikace ostatní	Vozovka	oba směry	JOSEFY FAIMO	15 JOSEFY FAIMONO	156,67	2	1
Místní komunikace ostatní	Parkoviště	oba směry	JOSEFY FAIMO	16 JOSEFY FAIMONO	30,93	2	2
Místní komunikace ostatní	Vozovka	oba směry	JOSEFY FAIMO	17 JOSEFY FAIMONO	66,68	2	1
Místní komunikace ostatní	Vozovka	oba směry	JOSEFY FAIMO	18 JOSEFY FAIMONO	143,75	2	1
Místní komunikace ostatní	Vozovka	oba směry	JOSEFY FAIMO	19 JOSEFY FAIMONO	47,51	2	1
Místní komunikace ostatní	Vozovka	oba směry	JOSEFY FAIMO	2 JOSEFY FAIMONO	49,68	2	2
Místní komunikace ostatní	Parkoviště	oba směry	JOSEFY FAIMO	20 JOSEFY FAIMONO	33,17	2	2
Místní komunikace ostatní	Vozovka	oba směry	JOSEFY FAIMO	21 JOSEFY FAIMONO	10,08	2	1
Místní komunikace ostatní	Parkoviště	oba směry	JOSEFY FAIMO	22 JOSEFY FAIMONO	34,79	2	2
Místní komunikace ostatní	Vozovka	oba směry	JOSEFY FAIMO	23 JOSEFY FAIMONO	57,84	2	1
Místní komunikace ostatní	Vozovka	oba směry	JOSEFY FAIMO	24 JOSEFY FAIMONO	49,93	2	2
Místní komunikace ostatní	Vozovka	oba směry	JOSEFY FAIMO	25 JOSEFY FAIMONO	39,63	2	1
Místní komunikace ostatní	Vozovka	oba směry	JOSEFY FAIMO	26 JOSEFY FAIMONO	16,44	2	2
Místní komunikace ostatní	Vozovka	směr zpět	JOSEFY FAIMO	27 JOSEFY FAIMONO	93,47	2	1
Místní komunikace ostatní	Vozovka	oba směry	JOSEFY FAIMO	28 JOSEFY FAIMONO	25,72	2	2
Místní komunikace ostatní	Vozovka	směr zpět	JOSEFY FAIMO	29 JOSEFY FAIMONO	195,70	2	1
Místní komunikace ostatní	Vozovka	oba směry	JOSEFY FAIMO	3 JOSEFY FAIMONO	19,53	2	2
Místní komunikace ostatní	Vozovka	oba směry	JOSEFY FAIMO	31 JOSEFY FAIMONO	50,44	2	1
Místní komunikace ostatní	Vozovka	směr zpět	JOSEFY FAIMO	32 JOSEFY FAIMONO	76,69	2	1
Místní komunikace ostatní	Vozovka	oba směry	JOSEFY FAIMO	33 JOSEFY FAIMONO	56,60	2	2
Místní komunikace ostatní	Vozovka	oba směry	JOSEFY FAIMO	4 JOSEFY FAIMONO	8,94	2	2
Místní komunikace ostatní	Vozovka	oba směry	JOSEFY FAIMO	5 JOSEFY FAIMONO	30,56	2	1
Místní komunikace ostatní	Parkoviště	oba směry	JOSEFY FAIMO	6 JOSEFY FAIMONO	41,83	2	2
Místní komunikace ostatní	Vozovka	oba směry	JOSEFY FAIMO	7 JOSEFY FAIMONO	86,66	2	1
Místní komunikace ostatní	Parkoviště	oba směry	JOSEFY FAIMO	8 JOSEFY FAIMONO	40,32	2	2
Místní komunikace ostatní	Vozovka	oba směry	JOSEFY FAIMO	9 JOSEFY FAIMONO	54,65	2	1
Místní komunikace ostatní	Vozovka	oba směry	KLAJDOVSKÁ	1 KLAJDOVSKÁ.1	33,65	2	1
Místní komunikace ostatní	Vozovka	oba směry	KLAJDOVSKÁ	2 KLAJDOVSKÁ.2	88,48	2	1
Místní komunikace ostatní	Vozovka	oba směry	KLAJDOVSKÁ	6 KLAJDOVSKÁ.6	88,66	2	1

Místní komunikace ZÁKOS	Vozovka	oba směry	KLAJDOVSKÁ	8 KLAJDOVSKÁ.8	30,04	82	8
Místní komunikace ostatní	Vozovka	oba směry	KLAJDOVSKÁ	9 KLAJDOVSKÁ.9	69,43	2	1
Místní komunikace ostatní	Vozovka	oba směry	KONRADOVA	1 KONRADOVA.1	257,01	2	1
Místní komunikace ostatní	Parkoviště	oba směry	KONRADOVA	2 KONRADOVA.2	57,24	2	2
Místní komunikace ostatní	Parkoviště	oba směry	KONRADOVA	3 KONRADOVA.3	19,35	2	2
Místní komunikace ostatní	Parkoviště	oba směry	KONRADOVA	4 KONRADOVA.4	35,54	2	2
Místní komunikace ostatní	Parkoviště	oba směry	KONRADOVA	5 KONRADOVA.5	35,79	2	2
Místní komunikace ostatní	Vozovka	oba směry	KOSÍKOVA	1 KOSÍKOVA.1	12,85	2	1
Místní komunikace ostatní	Vozovka	směr tam	KOSÍKOVA	2 KOSÍKOVA.2	156,09	2	1
Místní komunikace ostatní	Vozovka	oba směry	KOUTNÉHO	1 KOUTNÉHO.1	47,94	2	2
Místní komunikace ostatní	Vozovka	oba směry	KOUTNÉHO	2 KOUTNÉHO.2	148,12	2	1
Místní komunikace ZÁKOS	Vozovka	oba směry	MIFKOVA	1 MIFKOVA.1	135,87	82	8
Místní komunikace ZÁKOS	Vozovka	oba směry	MIFKOVA	2 MIFKOVA.2	172,61	82	8
Místní komunikace ZÁKOS	Vozovka	oba směry	MIFKOVA	3 MIFKOVA.3	277,16	82	8
Místní komunikace ostatní	Vozovka	oba směry	MICHALOVA	1 MICHALOVA.1	119,07	2	2
Místní komunikace ostatní	Vozovka	oba směry	MICHALOVA	2 MICHALOVA.2	80,38	2	1
Místní komunikace ostatní	Parkoviště	oba směry	MOLÁKOVA	1 MOLÁKOVA.1	121,29	2	2
Místní komunikace ostatní	Vozovka	směr tam	MOLÁKOVA	10 MOLÁKOVA.10	78,09	2	1
Místní komunikace ostatní	Vozovka	oba směry	MOLÁKOVA	11 MOLÁKOVA.11	48,65	2	1
Místní komunikace ostatní	Vozovka	směr tam	MOLÁKOVA	12 MOLÁKOVA.12	66,56	2	1
Místní komunikace ostatní	Vozovka	oba směry	MOLÁKOVA	13 MOLÁKOVA.13	32,98	2	1
Místní komunikace ostatní	Vozovka	oba směry	MOLÁKOVA	14 MOLÁKOVA.14	158,89	2	1
Účelová komunikace	Vozovka	oba směry	MOLÁKOVA	15 MOLÁKOVA.15	29,02	2	0
Účelová komunikace	Vozovka	oba směry	MOLÁKOVA	16 MOLÁKOVA.16	23,64	2	0
Účelová komunikace	Vozovka	oba směry	MOLÁKOVA	17 MOLÁKOVA.17	29,90	2	0
Místní komunikace ostatní	Vozovka	oba směry	MOLÁKOVA	2 MOLÁKOVA.2	119,83	2	1
Místní komunikace ostatní	Vozovka	oba směry	MOLÁKOVA	3 MOLÁKOVA.3	14,16	2	2
Místní komunikace ostatní	Parkoviště	oba směry	MOLÁKOVA	4 MOLÁKOVA.4	33,31	2	2
Místní komunikace ostatní	Vozovka	oba směry	MOLÁKOVA	5 MOLÁKOVA.5	26,08	2	1
Místní komunikace ostatní	Vozovka	oba směry	MOLÁKOVA	6 MOLÁKOVA.6	72,10	2	1
Místní komunikace ostatní	Vozovka	oba směry	MOLÁKOVA	7 MOLÁKOVA.7	18,55	2	2
Místní komunikace ostatní	Vozovka	oba směry	MOLÁKOVA	8 MOLÁKOVA.8	54,71	2	1
Místní komunikace ostatní	Vozovka	oba směry	MOLÁKOVA	9 MOLÁKOVA.9	6,82	2	2
Místní komunikace ostatní	Vozovka	oba směry	NAD LOMEM	1 NAD LOMEM.1	16,41	2	1
Místní komunikace ostatní	Vozovka	směr tam	NAD LOMEM	2 NAD LOMEM.2	138,86	2	1
Účelová komunikace	Neurčeno	oba směry	NN1101	1 NN1101.1	476,42	2	2
Účelová komunikace	Neurčeno	oba směry	NN1103	1 NN1103.1	154,55	2	0
Místní komunikace ZÁKOS	Vozovka	směr zpět	NN1257	1 NN1257.1	61,32	82	8
Místní komunikace ZÁKOS	Vozovka	směr tam	NN1257	2 NN1257.2	8,83	82	8
Místní komunikace ZÁKOS	Vozovka	směr tam	NN1257	3 NN1257.3	19,09	82	8
Místní komunikace ZÁKOS	Vozovka	směr zpět	NN1258	1 NN1258.1	14,61	82	8
Místní komunikace ZÁKOS	Vozovka	směr tam	NN1258	2 NN1258.2	52,79	82	8
Účelová komunikace	Neurčeno	oba směry	NN1732	1 NN1732.1	276,50	2	2
Účelová komunikace	Neurčeno	oba směry	NN1759	1 NN1759.1	86,49	2	0
Účelová komunikace	Neurčeno	směr tam	NN1759	2 NN1759.2	78,68	2	0
Účelová komunikace	Neurčeno	směr zpět	NN1759	3 NN1759.3	27,59	2	0
Účelová komunikace	Neurčeno	oba směry	NN1759	4 NN1759.4	70,38	2	0
Účelová komunikace	Neurčeno	oba směry	NN1759	5 NN1759.5	36,36	2	0
Účelová komunikace	Neurčeno	směr zpět	NN1759	6 NN1759.6	42,61	2	0
Účelová komunikace	Neurčeno	oba směry	NN1775	1 NN1775.1	126,19	2	0
Účelová komunikace	Neurčeno	oba směry	NN1780	1 NN1780.1	101,14	2	0
Účelová komunikace	Neurčeno	oba směry	NN1797	1 NN1797.1	98,59	2	2
Účelová komunikace	Neurčeno	oba směry	NN1805	1 NN1805.1	308,92	2	3
Účelová komunikace	Neurčeno	oba směry	NN1814	1 NN1814.1	36,51	2	2
Účelová komunikace	Neurčeno	oba směry	NN1814	10 NN1814.10	20,96	2	1
Účelová komunikace	Neurčeno	oba směry	NN1814	11 NN1814.11	24,97	2	1
Účelová komunikace	Neurčeno	oba směry	NN1814	2 NN1814.2	36,96	2	2
Účelová komunikace	Neurčeno	oba směry	NN1814	3 NN1814.3	32,16	2	2
Účelová komunikace	Neurčeno	oba směry	NN1814	4 NN1814.4	22,35	2	2
Účelová komunikace	Neurčeno	oba směry	NN1814	5 NN1814.5	76,75	2	2
Účelová komunikace	Neurčeno	oba směry	NN1814	6 NN1814.6	22,21	2	1
Účelová komunikace	Neurčeno	oba směry	NN1814	7 NN1814.7	22,42	2	1
Účelová komunikace	Neurčeno	oba směry	NN1814	8 NN1814.8	21,59	2	1

Účelová komunikace	Neurčeno	oba směry	NN1814	9 NN1814.9	32,52	2	2
Účelová komunikace	Parkoviště	oba směry	NN1815	1 NN1815.1	56,51	2	2
Účelová komunikace	Neurčeno	oba směry	NN1816	1 NN1816.1	16,86	2	0
Účelová komunikace	Neurčeno	oba směry	NN1839	2 NN1839.2	13,85	2	3
Účelová komunikace	Neurčeno	oba směry	NN1935	1 NN1935.1	118,37	2	0
Účelová komunikace	Neurčeno	oba směry	NN1935	3 NN1935.3	104,45	2	0
Neurčeno	Parkoviště	oba směry	NN2028	1 NN2028.1	28,27	2	2
Účelová komunikace	Neurčeno	oba směry	NN744	1 NN744.1	21,88	2	0
Účelová komunikace	Neurčeno	oba směry	NN779	1 NN779.1	162,98	2	0
Účelová komunikace	Neurčeno	oba směry	NN779	2 NN779.2	195,18	2	0
Účelová komunikace	Neurčeno	oba směry	NN779	3 NN779.3	218,57	2	0
Účelová komunikace	Neurčeno	oba směry	NN780	1 NN780.1	295,15	2	0
Účelová komunikace	Neurčeno	oba směry	NN780	2 NN780.2	103,14	2	0
Účelová komunikace	Neurčeno	oba směry	NN780	3 NN780.3	190,28	2	0
Účelová komunikace	Neurčeno	oba směry	NN780	4 NN780.4	260,59	2	0
Účelová komunikace	Neurčeno	oba směry	NN780	5 NN780.5	29,97	2	0
Účelová komunikace	Neurčeno	oba směry	NN780	6 NN780.6	215,55	2	0
Účelová komunikace	Neurčeno	oba směry	NN781	1 NN781.1	103,83	2	0
Účelová komunikace	Neurčeno	oba směry	NN781	2 NN781.2	196,53	2	0
Účelová komunikace	Neurčeno	oba směry	NN781	3 NN781.3	103,32	2	0
Účelová komunikace	Neurčeno	oba směry	NN782	1 NN782.1	97,07	2	0
Účelová komunikace	Neurčeno	oba směry	NN782	2 NN782.2	503,75	2	0
Účelová komunikace	Neurčeno	oba směry	NN782	3 NN782.3	92,18	2	0
Účelová komunikace	Neurčeno	oba směry	NN783	1 NN783.1	162,12	2	0
Účelová komunikace	Neurčeno	oba směry	NN783	2 NN783.2	291,63	2	0
Účelová komunikace	Neurčeno	oba směry	NN783	3 NN783.3	160,33	2	0
Účelová komunikace	Neurčeno	oba směry	NN784	1 NN784.1	284,36	2	0
Účelová komunikace	Neurčeno	oba směry	NN784	2 NN784.2	74,95	2	0
Účelová komunikace	Neurčeno	oba směry	NN784	3 NN784.3	123,76	2	0
Účelová komunikace	Neurčeno	oba směry	NN784	4 NN784.4	72,28	2	0
Účelová komunikace	Neurčeno	oba směry	NN784	5 NN784.5	100,00	2	0
Účelová komunikace	Neurčeno	oba směry	NN785	1 NN785.1	62,36	2	0
Účelová komunikace	Neurčeno	oba směry	NN785	2 NN785.2	55,08	2	0
Účelová komunikace	Neurčeno	oba směry	NN785	3 NN785.3	156,73	2	0
Účelová komunikace	Neurčeno	oba směry	NN785	4 NN785.4	162,27	2	0
Účelová komunikace	Neurčeno	oba směry	NN785	5 NN785.5	206,55	2	0
Účelová komunikace	Neurčeno	oba směry	NN785	6 NN785.6	203,35	2	0
Účelová komunikace	Neurčeno	oba směry	NN785	7 NN785.7	74,70	2	0
Účelová komunikace	Neurčeno	oba směry	NN786	1 NN786.1	27,77	2	0
Účelová komunikace	Neurčeno	oba směry	NN786	2 NN786.2	41,61	2	0
Účelová komunikace	Neurčeno	oba směry	NN786	3 NN786.3	180,15	2	0
Účelová komunikace	Neurčeno	oba směry	NN786	4 NN786.4	64,03	2	0
Účelová komunikace	Neurčeno	oba směry	NN786	5 NN786.5	26,33	2	0
Účelová komunikace	Neurčeno	oba směry	NN786	6 NN786.6	95,15	2	0
Účelová komunikace	Neurčeno	oba směry	NN786	7 NN786.7	78,06	2	0
Účelová komunikace	Neurčeno	oba směry	NN786	8 NN786.8	129,70	2	0
Účelová komunikace	Neurčeno	oba směry	NN787	1 NN787.1	207,87	2	0
Účelová komunikace	Neurčeno	oba směry	NN787	2 NN787.2	177,12	2	0
Účelová komunikace	Neurčeno	oba směry	NN788	1 NN788.1	123,37	2	0
Účelová komunikace	Neurčeno	oba směry	NN788	2 NN788.2	75,03	2	0
Účelová komunikace	Neurčeno	oba směry	NN788	3 NN788.3	207,87	2	0
Místní komunikace ostatní	Parkoviště	oba směry	NOVOLÍŠEŇSK	1 NOVOLÍŠEŇSKÁ.1	94,19	2	2
Místní komunikace ZÁKOS	Vozovka	oba směry	NOVOLÍŠEŇSK	10 NOVOLÍŠEŇSKÁ.1	65,37	82	8
Místní komunikace ZÁKOS	Vozovka	oba směry	NOVOLÍŠEŇSK	11 NOVOLÍŠEŇSKÁ.1	210,65	82	8
Místní komunikace ZÁKOS	Vozovka	oba směry	NOVOLÍŠEŇSK	12 NOVOLÍŠEŇSKÁ.1	24,70	82	8
Místní komunikace ZÁKOS	Vozovka	oba směry	NOVOLÍŠEŇSK	13 NOVOLÍŠEŇSKÁ.1	179,22	82	8
Místní komunikace ZÁKOS	Vozovka	oba směry	NOVOLÍŠEŇSK	14 NOVOLÍŠEŇSKÁ.1	410,73	82	8
Místní komunikace ZÁKOS	Vozovka	oba směry	NOVOLÍŠEŇSK	15 NOVOLÍŠEŇSKÁ.1	216,86	82	8
Místní komunikace ZÁKOS	Vozovka	oba směry	NOVOLÍŠEŇSK	16 NOVOLÍŠEŇSKÁ.1	417,69	82	8
Místní komunikace ZÁKOS	Vozovka	oba směry	NOVOLÍŠEŇSK	17 NOVOLÍŠEŇSKÁ.1	163,07	82	8
Místní komunikace ZÁKOS	Vozovka	oba směry	NOVOLÍŠEŇSK	18 NOVOLÍŠEŇSKÁ.1	28,93	82	8
Místní komunikace ZÁKOS	Vozovka	oba směry	NOVOLÍŠEŇSK	19 NOVOLÍŠEŇSKÁ.1	198,95	82	8
Místní komunikace ZÁKOS	Vozovka	oba směry	NOVOLÍŠEŇSK	2 NOVOLÍŠEŇSKÁ.2	27,10	82	8

Místní komunikace ZÁKOS	Vozovka	oba směry	NOVOLÍŠEŇSK	20 NOVOLÍŠEŇSKÁ.2	186,96	82	8
Místní komunikace ZÁKOS	Vozovka	oba směry	NOVOLÍŠEŇSK	3 NOVOLÍŠEŇSKÁ.3	32,06	82	8
Místní komunikace ostatní	Vozovka	oba směry	NOVOLÍŠEŇSK	4 NOVOLÍŠEŇSKÁ.4	74,08	2	1
Místní komunikace ostatní	Vozovka	oba směry	NOVOLÍŠEŇSK	5 NOVOLÍŠEŇSKÁ.5	54,47	2	1
Místní komunikace ZÁKOS	Vozovka	oba směry	NOVOLÍŠEŇSK	6 NOVOLÍŠEŇSKÁ.6	114,31	82	8
Místní komunikace ZÁKOS	Vozovka	oba směry	NOVOLÍŠEŇSK	7 NOVOLÍŠEŇSKÁ.7	208,17	82	8
Místní komunikace ZÁKOS	Vozovka	oba směry	NOVOLÍŠEŇSK	8 NOVOLÍŠEŇSKÁ.8	277,52	82	8
Místní komunikace ZÁKOS	Vozovka	oba směry	NOVOLÍŠEŇSK	9 NOVOLÍŠEŇSKÁ.9	263,93	82	8
Účelová komunikace	Vozovka	oba směry	PODBĚLOVÁ	1 PODBĚLOVÁ.1	98,36	2	0
Neurčeno	Parkoviště	oba směry	PODBĚLOVÁ	11 PODBĚLOVÁ.11	21,75	2	0
Neurčeno	Parkoviště	oba směry	PODBĚLOVÁ	13 PODBĚLOVÁ.13	27,32	2	0
Neurčeno	Parkoviště	oba směry	PODBĚLOVÁ	15 PODBĚLOVÁ.15	21,61	2	0
Místní komunikace ostatní	Vozovka	oba směry	PODBĚLOVÁ	2 PODBĚLOVÁ.2	36,70	2	1
Místní komunikace ostatní	Vozovka	oba směry	PODBĚLOVÁ	3 PODBĚLOVÁ.3	98,80	2	1
Místní komunikace ostatní	Vozovka	směr zpět	PODBĚLOVÁ	4 PODBĚLOVÁ.4	222,49	2	1
Místní komunikace ostatní	Vozovka	oba směry	PODBĚLOVÁ	5 PODBĚLOVÁ.5	45,80	2	1
Neurčeno	Parkoviště	oba směry	PODBĚLOVÁ	7 PODBĚLOVÁ.7	21,37	2	0
Neurčeno	Parkoviště	oba směry	PODBĚLOVÁ	9 PODBĚLOVÁ.9	20,75	2	0
Místní komunikace ostatní	Vozovka	oba směry	POPELÁKOVA	1 POPELÁKOVA.1	353,65	2	1
Místní komunikace ostatní	Vozovka	oba směry	POPELÁKOVA	2 POPELÁKOVA.2	81,30	2	1
Místní komunikace ostatní	Vozovka	směr zpět	POPELÁKOVA	3 POPELÁKOVA.3	317,71	2	1
Místní komunikace ostatní	Vozovka	oba směry	POPELÁKOVA	4 POPELÁKOVA.4	44,62	2	1
Místní komunikace ostatní	Vozovka	oba směry	PUCHÝŘOVA	1 PUCHÝŘOVA.1	105,75	2	1
Místní komunikace ostatní	Vozovka	směr tam	PUCHÝŘOVA	2 PUCHÝŘOVA.2	165,33	2	1
Místní komunikace ostatní	Vozovka	oba směry	RAŠELINOVÁ	1 RAŠELINOVÁ.1	66,05	2	2
Místní komunikace ostatní	Vozovka	oba směry	ROTREKLOVA	1 ROTREKLOVA.1	26,24	2	0
Místní komunikace ostatní	Parkoviště	oba směry	ROTREKLOVA	10 ROTREKLOVA.10	17,48	2	2
Místní komunikace ostatní	Parkoviště	oba směry	ROTREKLOVA	11 ROTREKLOVA.11	64,49	2	2
Místní komunikace ostatní	Parkoviště	oba směry	ROTREKLOVA	12 ROTREKLOVA.12	16,12	2	2
Místní komunikace ostatní	Parkoviště	oba směry	ROTREKLOVA	13 ROTREKLOVA.13	66,05	2	2
Místní komunikace ostatní	Vozovka	oba směry	ROTREKLOVA	14 ROTREKLOVA.14	16,77	2	2
Místní komunikace ostatní	Vozovka	oba směry	ROTREKLOVA	15 ROTREKLOVA.15	20,96	2	1
Místní komunikace ostatní	Vozovka	oba směry	ROTREKLOVA	16 ROTREKLOVA.16	103,47	2	1
Místní komunikace ostatní	Vozovka	oba směry	ROTREKLOVA	17 ROTREKLOVA.17	52,57	2	1
Místní komunikace ostatní	Vozovka	oba směry	ROTREKLOVA	18 ROTREKLOVA.18	55,52	2	1
Místní komunikace ostatní	Vozovka	oba směry	ROTREKLOVA	19 ROTREKLOVA.19	56,12	2	1
Místní komunikace ostatní	Parkoviště	oba směry	ROTREKLOVA	2 ROTREKLOVA.2	95,08	2	2
Místní komunikace ostatní	Vozovka	oba směry	ROTREKLOVA	20 ROTREKLOVA.20	125,27	2	1
Místní komunikace ostatní	Vozovka	směr tam	ROTREKLOVA	21 ROTREKLOVA.21	101,30	2	1
Místní komunikace ostatní	Vozovka	oba směry	ROTREKLOVA	22 ROTREKLOVA.22	47,11	2	1
Místní komunikace ostatní	Vozovka	oba směry	ROTREKLOVA	23 ROTREKLOVA.23	54,00	2	1
Místní komunikace ostatní	Vozovka	oba směry	ROTREKLOVA	24 ROTREKLOVA.24	21,18	2	1
Místní komunikace ostatní	Parkoviště	směr tam	ROTREKLOVA	3 ROTREKLOVA.3	25,86	2	2
Místní komunikace ostatní	Parkoviště	směr tam	ROTREKLOVA	4 ROTREKLOVA.4	113,26	2	2
Místní komunikace ostatní	Parkoviště	oba směry	ROTREKLOVA	5 ROTREKLOVA.5	17,23	2	2
Místní komunikace ostatní	Parkoviště	oba směry	ROTREKLOVA	6 ROTREKLOVA.6	144,09	2	2
Místní komunikace ostatní	Parkoviště	oba směry	ROTREKLOVA	7 ROTREKLOVA.7	63,46	2	2
Místní komunikace ostatní	Vozovka	oba směry	ROTREKLOVA	8 ROTREKLOVA.8	17,62	2	1
Místní komunikace ostatní	Vozovka	oba směry	ROTREKLOVA	9 ROTREKLOVA.9	27,54	2	1
Místní komunikace ostatní	Vozovka	směr zpět	ROVNOBĚŽNÁ	1 ROVNOBĚŽNÁ.1	174,02	2	1
Místní komunikace ostatní	Vozovka	směr tam	SVÁNOVSKÉHO	1 SVÁNOVSKÉHO.1	172,98	2	1
Místní komunikace ostatní	Vozovka	oba směry	ŠEVELOVA	1 ŠEVELOVA.1	105,77	2	1
Účelová komunikace	Vozovka	oba směry	TRNKOVA	21 TRNKOVA.21	181,79	2	0
Účelová komunikace	Vozovka	oba směry	TRNKOVA	22 TRNKOVA.22	34,20	2	0
Účelová komunikace	Vozovka	oba směry	TRNKOVA	27 TRNKOVA.27	68,90	2	0
Účelová komunikace	Neurčeno	oba směry	TRNKOVA	28 TRNKOVA.28	73,41	2	0
Účelová komunikace	Vozovka	oba směry	TRNKOVA	6 TRNKOVA.6	113,84	2	0
Účelová komunikace	Vozovka	oba směry	TRNKOVA	7 TRNKOVA.7	55,04	2	0
Místní komunikace ostatní	Vozovka	směr zpět	VELKÁ KLAJDC	2 VELKÁ KLAJDOVK	170,22	2	1
Místní komunikace ostatní	Vozovka	oba směry	VELKÁ KLAJDC	3 VELKÁ KLAJDOVK	94,82	2	1
Místní komunikace ZÁKOS	Vozovka	oba směry	VĚSTONICKÁ	22 VĚSTONICKÁ.22	59,60	82	8
Místní komunikace ZÁKOS	Vozovka	oba směry	VĚSTONICKÁ	23 VĚSTONICKÁ.23	31,66	82	8
Místní komunikace ZÁKOS	Vozovka	oba směry	VĚSTONICKÁ	24 VĚSTONICKÁ.24	29,52	82	8

Místní komunikace ZÁKOS	Vozovka	oba směry	VĚSTONICKÁ	25 VĚSTONICKÁ.25	6,04	82	8
Místní komunikace ostatní	Vozovka	oba směry	ZA KLÁŠTEREM	1 ZA KLÁŠTEREM.1	27,77	2	0
Místní komunikace ostatní	Vozovka	oba směry	ZA KLÁŠTEREM	2 ZA KLÁŠTEREM.2	23,56	2	2
Místní komunikace ostatní	Vozovka	oba směry	ZA KLÁŠTEREM	3 ZA KLÁŠTEREM.3	18,46	2	1
Místní komunikace ostatní	Vozovka	oba směry	ZA KLÁŠTEREM	4 ZA KLÁŠTEREM.4	22,74	2	1
Místní komunikace ostatní	Vozovka	oba směry	ZA KLÁŠTEREM	5 ZA KLÁŠTEREM.5	28,05	2	1
Místní komunikace ostatní	Vozovka	oba směry	ZA KLÁŠTEREM	6 ZA KLÁŠTEREM.6	89,99	2	1
Místní komunikace ostatní	Vozovka	oba směry	ZA KLÁŠTEREM	7 ZA KLÁŠTEREM.7	26,35	2	1
Místní komunikace ostatní	Vozovka	oba směry	ZA KLÁŠTEREM	8 ZA KLÁŠTEREM.8	43,96	2	2
Účelová komunikace	Vozovka	oba směry	ZAORALOVA	1 ZAORALOVA.1	303,58	2	0
Místní komunikace ostatní	Vozovka	oba směry	BAČOVSKÉHO	1 BAČOVSKÉHO.1	53,91	3	1
Účelová komunikace	Vozovka	oba směry	BAČOVSKÉHO	2 BAČOVSKÉHO.2	29,95	3	0
Místní komunikace ostatní	Vozovka	oba směry	BAČOVSKÉHO	3 BAČOVSKÉHO.3	68,16	3	0
Místní komunikace ostatní	Vozovka	oba směry	BAČOVSKÉHO	4 BAČOVSKÉHO.4	50,68	3	1
Místní komunikace ostatní	Vozovka	oba směry	BAČOVSKÉHO	5 BAČOVSKÉHO.5	56,75	3	1
Místní komunikace ZÁKOS	Vozovka	oba směry	BELCREDIHO	1 BELCREDIHO.1	34,74	83	8
Místní komunikace ostatní	Vozovka	oba směry	BELCREDIHO	2 BELCREDIHO.2	29,06	3	2
Místní komunikace ZÁKOS	Vozovka	oba směry	BELCREDIHO	3 BELCREDIHO.3	42,22	83	8
Místní komunikace ZÁKOS	Vozovka	oba směry	BELCREDIHO	4 BELCREDIHO.4	72,99	83	8
Místní komunikace ZÁKOS	Vozovka	oba směry	BELCREDIHO	5 BELCREDIHO.5	79,28	83	8
Místní komunikace ostatní	Vozovka	oba směry	BELCREDIHO	6 BELCREDIHO.6	18,91	3	2
Místní komunikace ostatní	Vozovka	oba směry	BELCREDIHO	7 BELCREDIHO.7	4,77	3	2
Místní komunikace ostatní	Vozovka	oba směry	BODLÁKOVA	1 BODLÁKOVA.1	91,10	3	1
Místní komunikace ostatní	Vozovka	směr tam	BODLÁKOVA	2 BODLÁKOVA.2	201,46	3	1
Místní komunikace ostatní	Vozovka	oba směry	BODLÁKOVA	3 BODLÁKOVA.3	32,17	3	1
Neurčeno	Neurčeno	oba směry	BORKOVCOVA	1 BORKOVCOVA.1	596,56	3	3
Místní komunikace ostatní	Vozovka	oba směry	BRATŘÍ PELIŠK	1 BRATŘÍ PELIŠKŮ.1	126,37	3	2
Účelová komunikace	Vozovka	oba směry	BRATŘÍ SAPÁK	1 BRATŘÍ SAPÁKŮ.1	69,23	3	0
Účelová komunikace	Vozovka	oba směry	BRATŘÍ SAPÁK	2 BRATŘÍ SAPÁKŮ.2	20,22	3	0
Neurčeno	Neurčeno	oba směry	BRATŘÍ ŠMARI	1 BRATŘÍ ŠMARDŮ.1	587,81	3	3
Místní komunikace ostatní	Vozovka	oba směry	BREITCETLOV/	2 BREITCETLOVA.2	183,41	3	1
Místní komunikace ostatní	Vozovka	oba směry	BREITCETLOV/	3 BREITCETLOVA.3	55,36	3	1
Místní komunikace ostatní	Vozovka	oba směry	BREITCETLOV/	4 BREITCETLOVA.4	65,78	3	1
Místní komunikace ostatní	Vozovka	směr tam	BUKOVSKÉHO	1 BUKOVSKÉHO.1	169,27	3	1
Místní komunikace ZÁKOS	Vozovka	oba směry	DRČKOVA	1 DRČKOVA.1	820,11	83	8
Místní komunikace ZÁKOS	Vozovka	oba směry	DRČKOVA	2 DRČKOVA.2	657,32	83	8
Místní komunikace ostatní	Vozovka	směr tam	FUČÍKOVA	1 FUČÍKOVA.1	137,38	3	1
Místní komunikace ostatní	Vozovka	směr zpět	FUČÍKOVA	2 FUČÍKOVA.2	90,44	3	1
Účelová komunikace	Vozovka	oba směry	HABŘÍ	1 HABŘÍ.1	251,16	3	2
Místní komunikace ostatní	Vozovka	směr tam	HERBENOVA	1 HERBENOVA.1	179,34	3	1
Místní komunikace ostatní	Vozovka	oba směry	HEYDUKOVA	1 HEYDUKOVA.1	120,85	3	1
Místní komunikace ostatní	Vozovka	oba směry	HEYDUKOVA	2 HEYDUKOVA.2	146,38	3	1
Místní komunikace ostatní	Vozovka	směr zpět	HEYDUKOVA	3 HEYDUKOVA.3	158,10	3	1
Místní komunikace ZÁKOS	Vozovka	oba směry	HOLZOVA	1 HOLZOVA.1	110,32	83	8
Místní komunikace ostatní	Vozovka	směr zpět	HOLZOVA	10 HOLZOVA.10	58,40	3	2
Místní komunikace ZÁKOS	Vozovka	oba směry	HOLZOVA	11 HOLZOVA.11	38,30	83	8
Místní komunikace ostatní	Vozovka	směr zpět	HOLZOVA	12 HOLZOVA.12	14,50	3	2
Místní komunikace ZÁKOS	Vozovka	oba směry	HOLZOVA	14 HOLZOVA.14	62,96	83	8
Místní komunikace ZÁKOS	Vozovka	oba směry	HOLZOVA	16 HOLZOVA.16	19,56	83	8
Místní komunikace ZÁKOS	Vozovka	oba směry	HOLZOVA	17 HOLZOVA.17	772,96	83	8
Místní komunikace ZÁKOS	Vozovka	oba směry	HOLZOVA	2 HOLZOVA.2	217,86	83	8
Místní komunikace ZÁKOS	Vozovka	oba směry	HOLZOVA	3 HOLZOVA.3	44,07	83	8
Účelová komunikace	Vozovka	oba směry	HOLZOVA	4 HOLZOVA.4	47,23	3	0
Místní komunikace ZÁKOS	Vozovka	oba směry	HOLZOVA	5 HOLZOVA.5	51,07	83	8
Místní komunikace ZÁKOS	Vozovka	oba směry	HOLZOVA	6 HOLZOVA.6	137,26	83	8
Místní komunikace ZÁKOS	Vozovka	oba směry	HOLZOVA	7 HOLZOVA.7	86,29	83	8
Místní komunikace ZÁKOS	Vozovka	oba směry	HOLZOVA	8 HOLZOVA.8	32,59	83	8
Místní komunikace ZÁKOS	Vozovka	oba směry	HOLZOVA	9 HOLZOVA.9	393,20	83	8
Místní komunikace ostatní	Vozovka	směr tam	HORÁKOVSKÁ	1 HORÁKOVSKÁ.1	81,54	3	1
Místní komunikace ostatní	Vozovka	oba směry	HORÁKOVSKÁ	2 HORÁKOVSKÁ.2	606,82	3	2
Místní komunikace ostatní	Vozovka	směr tam	HORÁKOVSKÁ	3 HORÁKOVSKÁ.3	75,27	3	1
Neurčeno	Neurčeno	oba směry	HOUBAŘSKÁ	1 HOUBAŘSKÁ.1	116,74	3	2
Neurčeno	Neurčeno	oba směry	HOUBAŘSKÁ	2 HOUBAŘSKÁ.2	213,98	3	0

Místní komunikace ostatní	Vozovka	oba směry	HŘBITOVNÍ	1 HŘBITOVNÍ.1	52,11	3	2
Místní komunikace ostatní	Vozovka	oba směry	HŘBITOVNÍ	2 HŘBITOVNÍ.2	40,90	3	1
Místní komunikace ostatní	Vozovka	oba směry	HŘBITOVNÍ	3 HŘBITOVNÍ.3	6,15	3	1
Místní komunikace ostatní	Vozovka	oba směry	HŘBITOVNÍ	4 HŘBITOVNÍ.4	171,56	3	1
Místní komunikace ostatní	Vozovka	oba směry	CHMELNICE	1 CHMELNICE.1	204,13	3	1
Místní komunikace ostatní	Vozovka	oba směry	CHMELNICE	2 CHMELNICE.2	104,37	3	1
Místní komunikace ostatní	Vozovka	oba směry	JABLONSKÉHO	1 JABLONSKÉHO.1	52,04	3	1
Místní komunikace ostatní	Vozovka	oba směry	JATEČNÍ	1 JATEČNÍ.1	27,29	3	1
Místní komunikace ostatní	Vozovka	oba směry	JATEČNÍ	2 JATEČNÍ.2	33,32	3	1
Místní komunikace ostatní	Vozovka	oba směry	JATEČNÍ	3 JATEČNÍ.3	31,50	3	1
Místní komunikace ostatní	Vozovka	oba směry	JATEČNÍ	4 JATEČNÍ.4	124,62	3	1
Místní komunikace ostatní	Vozovka	oba směry	JEČMÍNKOVA	1 JEČMÍNKOVA.1	84,33	3	1
Místní komunikace ostatní	Vozovka	oba směry	JEČMÍNKOVA	2 JEČMÍNKOVA.2	78,74	3	1
Místní komunikace ostatní	Vozovka	oba směry	JEČMÍNKOVA	3 JEČMÍNKOVA.3	64,70	3	1
Místní komunikace ZÁKOS	Vozovka	oba směry	KAROLÍNY SVĚ	1 KAROLÍNY SVĚTLI	169,56	83	8
Místní komunikace ZÁKOS	Vozovka	oba směry	KAROLÍNY SVĚ	2 KAROLÍNY SVĚTLI	118,74	83	8
Místní komunikace ZÁKOS	Vozovka	oba směry	KAROLÍNY SVĚ	3 KAROLÍNY SVĚTLI	93,63	83	8
Místní komunikace ZÁKOS	Vozovka	oba směry	KAROLÍNY SVĚ	4 KAROLÍNY SVĚTLI	27,54	83	8
Místní komunikace ostatní	Vozovka	oba směry	KLAJDOVSKÁ	3 KLAJDOVSKÁ.3	134,25	3	1
Místní komunikace ostatní	Vozovka	oba směry	KLAJDOVSKÁ	4 KLAJDOVSKÁ.4	76,67	3	1
Místní komunikace ostatní	Vozovka	oba směry	KLAJDOVSKÁ	5 KLAJDOVSKÁ.5	79,72	3	2
Místní komunikace ostatní	Vozovka	oba směry	KLAJDOVSKÁ	7 KLAJDOVSKÁ.7	30,73	3	1
Místní komunikace ostatní	Vozovka	oba směry	KLICPEROVA	1 KLICPEROVA.1	22,83	3	1
Místní komunikace ostatní	Vozovka	směr tam	KLICPEROVA	2 KLICPEROVA.2	122,08	3	1
Místní komunikace ostatní	Vozovka	oba směry	KLICPEROVA	3 KLICPEROVA.3	14,81	3	1
Místní komunikace ostatní	Vozovka	směr tam	KLICPEROVA	4 KLICPEROVA.4	157,94	3	1
Místní komunikace ostatní	Vozovka	oba směry	KNIESOVA	2 KNIESOVA.2	66,30	3	1
Místní komunikace ostatní	Vozovka	oba směry	KNIESOVA	3 KNIESOVA.3	36,75	3	0
Účelová komunikace	Vozovka	oba směry	KNIESOVA	4 KNIESOVA.4	75,39	3	1
Místní komunikace ostatní	Vozovka	směr zpět	KOCOURKOVA	1 KOCOURKOVA.1	16,03	3	1
Místní komunikace ostatní	Vozovka	oba směry	KOCOURKOVA	2 KOCOURKOVA.2	13,16	3	1
Místní komunikace ostatní	Vozovka	směr zpět	KOCOURKOVA	3 KOCOURKOVA.3	80,47	3	1
Místní komunikace ostatní	Vozovka	oba směry	KOSTELÍČEK	1 KOSTELÍČEK.1	203,21	3	1
Místní komunikace ostatní	Vozovka	oba směry	KOTULÁNOVA	1 KOTULÁNOVA.1	162,14	3	1
Místní komunikace ostatní	Vozovka	směr tam	KRAMERIOVA	1 KRAMERIOVA.1	162,06	3	1
Účelová komunikace	Vozovka	oba směry	KUBELÍKOVA	1 KUBELÍKOVA.1	93,65	3	2
Místní komunikace ostatní	Vozovka	oba směry	KUBELÍKOVA	2 KUBELÍKOVA.2	225,19	3	1
Místní komunikace ostatní	Vozovka	oba směry	KUBELÍKOVA	3 KUBELÍKOVA.3	162,06	3	1
Místní komunikace ostatní	Vozovka	oba směry	KUBELÍKOVA	4 KUBELÍKOVA.4	106,18	3	1
Místní komunikace ostatní	Vozovka	oba směry	KUBÍKOVA	1 KUBÍKOVA.1	294,20	3	1
Místní komunikace ostatní	Vozovka	oba směry	KUČEROVA	1 KUČEROVA.1	147,56	3	1
Účelová komunikace	Vozovka	směr zpět	LESKAUEROVA	1 LESKAUEROVA.1	263,19	3	1
Účelová komunikace	Vozovka	oba směry	LESKAUEROVA	2 LESKAUEROVA.2	154,62	3	1
Účelová komunikace	Vozovka	oba směry	LETECKÁ	1 LETECKÁ.1	40,26	3	3
Účelová komunikace	Vozovka	oba směry	LETECKÁ	2 LETECKÁ.2	42,21	3	3
Účelová komunikace	Vozovka	směr tam	LETECKÁ	3 LETECKÁ.3	68,71	3	1
Místní komunikace ostatní	Vozovka	oba směry	LETECKÁ	4 LETECKÁ.4	36,80	3	1
Místní komunikace ostatní	Vozovka	oba směry	LETECKÁ	5 LETECKÁ.5	79,95	3	1
Místní komunikace ostatní	Vozovka	oba směry	MACHÁČKOVA	1 MACHÁČKOVA.1	87,85	3	2
Místní komunikace ostatní	Vozovka	oba směry	MALEČKOVA	1 MALEČKOVA.1	120,78	3	2
Místní komunikace ostatní	Vozovka	oba směry	MALEČKOVA	2 MALEČKOVA.2	32,46	3	2
Místní komunikace ostatní	Vozovka	oba směry	MALEČKOVA	4 MALEČKOVA.4	163,91	3	2
Místní komunikace ostatní	Vozovka	oba směry	MALEČKOVA	5 MALEČKOVA.5	637,54	3	2
Místní komunikace ostatní	Vozovka	oba směry	MALEČKOVA	6 MALEČKOVA.6	74,94	3	2
Místní komunikace ostatní	Vozovka	oba směry	MALEČKOVA	7 MALEČKOVA.7	43,97	3	2
Místní komunikace ostatní	Cyklostezka	oba směry	MARIÁNSKÉ ÚI	1 MARIÁNSKÉ ÚDOL	171,75	3	3
Místní komunikace ostatní	Vozovka	oba směry	MARIÁNSKÉ ÚI	10 MARIÁNSKÉ ÚDOL	37,07	3	3
Účelová komunikace	Vozovka	oba směry	MARIÁNSKÉ ÚI	11 MARIÁNSKÉ ÚDOL	19,03	3	0
Účelová komunikace	Vozovka	oba směry	MARIÁNSKÉ ÚI	2 MARIÁNSKÉ ÚDOL	5,60	3	0
Účelová komunikace	Vozovka	oba směry	MARIÁNSKÉ ÚI	3 MARIÁNSKÉ ÚDOL	72,72	3	0
Účelová komunikace	Vozovka	oba směry	MARIÁNSKÉ ÚI	4 MARIÁNSKÉ ÚDOL	96,89	3	0
Místní komunikace ostatní	Vozovka	oba směry	MARIÁNSKÉ ÚI	5 MARIÁNSKÉ ÚDOL	348,75	3	3
Místní komunikace ostatní	Vozovka	oba směry	MARIÁNSKÉ ÚI	6 MARIÁNSKÉ ÚDOL	128,73	3	3

Místní komunikace ostatní	Vozovka	oba směry	MARIÁNSKÉ ÚC	7 MARIÁNSKÉ ÚDOL	260,58	3	3
Místní komunikace ostatní	Vozovka	oba směry	MARIÁNSKÉ ÚC	8 MARIÁNSKÉ ÚDOL	166,95	3	3
Místní komunikace ostatní	Vozovka	oba směry	MARIÁNSKÉ ÚC	9 MARIÁNSKÉ ÚDOL	16,47	3	3
Místní komunikace ostatní	Vozovka	oba směry	MARKOVIČOVA	1 MARKOVIČOVA.1	209,71	3	1
Místní komunikace ostatní	Vozovka	směr tam	MARTINA KŘÍŽI	1 MARTINA KŘÍŽE.1	89,64	3	1
Místní komunikace ostatní	Vozovka	směr zpět	MARTINA KŘÍŽI	2 MARTINA KŘÍŽE.2	89,74	3	1
Místní komunikace ostatní	Vozovka	směr zpět	MARTINA KŘÍŽI	3 MARTINA KŘÍŽE.3	69,00	3	1
Místní komunikace ostatní	Vozovka	směr zpět	MAŘÁKOVA	1 MAŘÁKOVA.1	209,10	3	1
Účelová komunikace	Vozovka	oba směry	METODĚJE HO	1 METODĚJE HOŠK	70,37	3	0
Místní komunikace ostatní	Vozovka	oba směry	MEZICESTÍ	1 MEZICESTÍ.1	58,74	3	1
Místní komunikace ostatní	Vozovka	směr tam	MEZICESTÍ	2 MEZICESTÍ.2	82,81	3	1
Místní komunikace ZÁKOS	Vozovka	oba směry	NÁM. KARLA IV	1 NÁM. KARLA IV..1	82,13	83	8
Místní komunikace ZÁKOS	Vozovka	oba směry	NÁM. KARLA IV	10 NÁM. KARLA IV..10	46,99	83	8
Místní komunikace ZÁKOS	Vozovka	oba směry	NÁM. KARLA IV	2 NÁM. KARLA IV..2	47,68	83	8
Místní komunikace ostatní	Vozovka	oba směry	NÁM. KARLA IV	3 NÁM. KARLA IV..3	13,60	3	1
Místní komunikace ostatní	Vozovka	oba směry	NÁM. KARLA IV	4 NÁM. KARLA IV..4	22,61	3	2
Místní komunikace ostatní	Vozovka	směr zpět	NÁM. KARLA IV	5 NÁM. KARLA IV..5	113,35	3	2
Místní komunikace ostatní	Parkoviště	oba směry	NÁM. KARLA IV	7 NÁM. KARLA IV..7	34,81	3	2
Místní komunikace ZÁKOS	Vozovka	oba směry	NÁM. KARLA IV	9 NÁM. KARLA IV..9	98,31	83	8
Místní komunikace ostatní	Vozovka	oba směry	NEKLEŽ	1 NEKLEŽ.1	99,56	3	1
Místní komunikace ostatní	Vozovka	oba směry	NEKLEŽ	3 NEKLEŽ.3	82,70	3	1
Místní komunikace ostatní	Vozovka	oba směry	NEKLEŽ	4 NEKLEŽ.4	177,65	3	1
Místní komunikace ostatní	Vozovka	oba směry	NEŠVEROVA	1 NEŠVEROVA.1	25,84	3	0
Místní komunikace ostatní	Vozovka	oba směry	NEŠVEROVA	2 NEŠVEROVA.2	122,08	3	1
Místní komunikace ostatní	Vozovka	oba směry	NEŠVEROVA	3 NEŠVEROVA.3	73,09	3	1
Místní komunikace ostatní	Vozovka	směr zpět	NIVKY	1 NIVKY.1	137,12	3	1
Místní komunikace ostatní	Vozovka	směr tam	NIVKY	2 NIVKY.2	125,34	3	1
Účelová komunikace	Neurčeno	oba směry	NN1426	1 NN1426.1	127,95	3	2
Účelová komunikace	Neurčeno	oba směry	NN1426	2 NN1426.2	45,45	3	2
Účelová komunikace	Neurčeno	oba směry	NN1426	3 NN1426.3	41,38	3	2
Účelová komunikace	Parkoviště	oba směry	NN1534	1 NN1534.1	33,41	3	2
Účelová komunikace	Neurčeno	oba směry	NN1716	1 NN1716.1	129,07	3	0
Účelová komunikace	Neurčeno	oba směry	NN1755	1 NN1755.1	62,06	3	0
Účelová komunikace	Neurčeno	oba směry	NN1767	1 NN1767.1	28,85	3	0
Účelová komunikace	Neurčeno	oba směry	NN1770	1 NN1770.1	25,50	3	0
Účelová komunikace	Neurčeno	oba směry	NN1770	2 NN1770.2	21,38	3	0
Účelová komunikace	Neurčeno	oba směry	NN1778	1 NN1778.1	43,56	3	0
Účelová komunikace	Vozovka	oba směry	NN1779	2 NN1779.2	52,93	3	0
Účelová komunikace	Neurčeno	oba směry	NN1781	1 NN1781.1	66,40	3	1
Účelová komunikace	Parkoviště	oba směry	NN1782	1 NN1782.1	35,17	3	3
Účelová komunikace	Neurčeno	oba směry	NN1784	1 NN1784.1	21,47	3	0
Účelová komunikace	Neurčeno	oba směry	NN1790	1 NN1790.1	71,04	3	0
Účelová komunikace	Neurčeno	oba směry	NN1791	1 NN1791.1	121,44	3	0
Účelová komunikace	Neurčeno	oba směry	NN1792	1 NN1792.1	16,14	3	1
Účelová komunikace	Neurčeno	oba směry	NN1794	1 NN1794.1	175,36	3	0
Účelová komunikace	Neurčeno	oba směry	NN1795	1 NN1795.1	1204,16	3	0
Účelová komunikace	Neurčeno	oba směry	NN1795	2 NN1795.2	69,99	3	0
Účelová komunikace	Neurčeno	oba směry	NN1795	3 NN1795.3	59,85	3	0
Účelová komunikace	Neurčeno	oba směry	NN1837	1 NN1837.1	553,86	3	0
Neurčeno	Parkoviště	oba směry	NN2029	1 NN2029.1	11,26	3	2
Neurčeno	Parkoviště	oba směry	NN2029	2 NN2029.2	20,92	3	2
Neurčeno	Parkoviště	oba směry	NN2029	3 NN2029.3	17,58	3	2
Účelová komunikace	Neurčeno	oba směry	NN717	1 NN717.1	174,55	3	3
Účelová komunikace	Neurčeno	oba směry	NN744	2 NN744.2	728,65	3	0
Účelová komunikace	Neurčeno	oba směry	NN753	1 NN753.1	13,42	3	3
Účelová komunikace	Neurčeno	oba směry	NN753	2 NN753.2	84,29	3	0
Účelová komunikace	Neurčeno	oba směry	NN753	3 NN753.3	90,51	3	0
Účelová komunikace	Neurčeno	oba směry	NN753	4 NN753.4	92,74	3	0
Účelová komunikace	Neurčeno	oba směry	NN753	5 NN753.5	109,98	3	0
Účelová komunikace	Neurčeno	oba směry	NN754	1 NN754.1	1384,59	3	0
Místní komunikace ostatní	Vozovka	oba směry	NN762	1 NN762.1	18,76	3	1
Místní komunikace ostatní	Vozovka	oba směry	NN762	2 NN762.2	27,48	3	1
Účelová komunikace	Neurčeno	oba směry	NN762	3 NN762.3	580,74	3	0

Místní komunikace ostatní	Vozovka	oba směry	NN763	1 NN763.1	46,74	3	2
Účelová komunikace	Neurčeno	oba směry	NN765	1 NN765.1	1244,99	3	0
Místní komunikace ostatní	Vozovka	oba směry	NN765	2 NN765.2	99,28	3	0
Účelová komunikace	Neurčeno	oba směry	NN766	1 NN766.1	185,90	3	0
Účelová komunikace	Neurčeno	oba směry	NN766	2 NN766.2	90,80	3	0
Účelová komunikace	Neurčeno	oba směry	NN767	1 NN767.1	228,31	3	0
Účelová komunikace	Neurčeno	oba směry	NN767	2 NN767.2	413,58	3	0
Účelová komunikace	Neurčeno	oba směry	NN769	1 NN769.1	1539,07	3	0
Účelová komunikace	Neurčeno	oba směry	NN770	1 NN770.1	501,46	3	0
Účelová komunikace	Neurčeno	oba směry	NN770	2 NN770.2	825,45	3	0
Účelová komunikace	Neurčeno	oba směry	NN771	1 NN771.1	129,94	3	2
Místní komunikace ostatní	Vozovka	oba směry	NN773	1 NN773.1	142,62	3	1
Účelová komunikace	Neurčeno	oba směry	NN775	1 NN775.1	694,97	3	0
Účelová komunikace	Neurčeno	oba směry	NN775	2 NN775.2	462,55	3	0
Účelová komunikace	Neurčeno	oba směry	NN776	1 NN776.1	576,64	3	0
Účelová komunikace	Neurčeno	oba směry	NN793	2 NN793.2	461,51	3	0
Místní komunikace ostatní	Vozovka	oba směry	OBECKÁ	1 OBECKÁ.1	151,36	3	1
Místní komunikace ostatní	Vozovka	směr tam	OBECKÁ	2 OBECKÁ.2	207,35	3	1
Místní komunikace ostatní	Vozovka	směr zpět	OCHOZSKÁ	1 OCHOZSKÁ.1	44,70	3	1
Místní komunikace ostatní	Vozovka	směr zpět	OCHOZSKÁ	2 OCHOZSKÁ.2	48,51	3	1
Místní komunikace ostatní	Vozovka	směr zpět	OCHOZSKÁ	3 OCHOZSKÁ.3	106,50	3	1
Místní komunikace ZÁKOS	Vozovka	oba směry	ONDRÁČKOVA	1 ONDRÁČKOVA.1	504,72	83	8
Místní komunikace ostatní	Vozovka	směr tam	ONDRÁČKOVA	10 ONDRÁČKOVA.10	68,14	3	1
Místní komunikace ostatní	Vozovka	směr tam	ONDRÁČKOVA	11 ONDRÁČKOVA.11	156,09	3	1
Místní komunikace ostatní	Vozovka	oba směry	ONDRÁČKOVA	12 ONDRÁČKOVA.12	33,80	3	0
Místní komunikace ZÁKOS	Vozovka	oba směry	ONDRÁČKOVA	13 ONDRÁČKOVA.13	41,14	83	8
Místní komunikace ZÁKOS	Vozovka	oba směry	ONDRÁČKOVA	14 ONDRÁČKOVA.14	37,27	83	8
Místní komunikace ZÁKOS	Vozovka	oba směry	ONDRÁČKOVA	15 ONDRÁČKOVA.15	36,12	83	8
Místní komunikace ZÁKOS	Vozovka	oba směry	ONDRÁČKOVA	16 ONDRÁČKOVA.16	55,00	83	8
Místní komunikace ZÁKOS	Vozovka	oba směry	ONDRÁČKOVA	17 ONDRÁČKOVA.17	70,11	83	8
Místní komunikace ZÁKOS	Vozovka	oba směry	ONDRÁČKOVA	18 ONDRÁČKOVA.18	145,76	83	8
Místní komunikace ZÁKOS	Vozovka	oba směry	ONDRÁČKOVA	19 ONDRÁČKOVA.19	36,42	83	8
Místní komunikace ostatní	Vozovka	oba směry	ONDRÁČKOVA	2 ONDRÁČKOVA.2	15,18	3	1
Místní komunikace ZÁKOS	Vozovka	oba směry	ONDRÁČKOVA	20 ONDRÁČKOVA.20	175,51	83	8
Místní komunikace ZÁKOS	Vozovka	oba směry	ONDRÁČKOVA	21 ONDRÁČKOVA.21	102,97	83	8
Místní komunikace ZÁKOS	Vozovka	oba směry	ONDRÁČKOVA	22 ONDRÁČKOVA.22	257,34	83	8
Místní komunikace ZÁKOS	Vozovka	oba směry	ONDRÁČKOVA	23 ONDRÁČKOVA.23	13,14	83	8
Místní komunikace ZÁKOS	Vozovka	oba směry	ONDRÁČKOVA	24 ONDRÁČKOVA.24	186,37	83	8
Místní komunikace ZÁKOS	Vozovka	oba směry	ONDRÁČKOVA	25 ONDRÁČKOVA.25	65,05	83	8
Místní komunikace ostatní	Vozovka	oba směry	ONDRÁČKOVA	3 ONDRÁČKOVA.3	13,03	3	1
Místní komunikace ostatní	Vozovka	oba směry	ONDRÁČKOVA	4 ONDRÁČKOVA.4	19,25	3	1
Účelová komunikace	Vozovka	oba směry	ONDRÁČKOVA	5 ONDRÁČKOVA.5	49,04	3	0
Účelová komunikace	Vozovka	oba směry	ONDRÁČKOVA	6 ONDRÁČKOVA.6	74,20	3	0
Místní komunikace ZÁKOS	Vozovka	oba směry	ONDRÁČKOVA	7 ONDRÁČKOVA.7	46,38	83	8
Místní komunikace ostatní	Vozovka	oba směry	ONDRÁČKOVA	8 ONDRÁČKOVA.8	312,74	3	1
Místní komunikace ostatní	Vozovka	směr tam	ONDRÁČKOVA	9 ONDRÁČKOVA.9	258,69	3	1
Účelová komunikace	Vozovka	oba směry	OTISKOVA	1 OTISKOVA.1	208,95	3	1
Místní komunikace ostatní	Vozovka	oba směry	POD CESTOU	1 POD CESTOU.1	139,30	3	1
Místní komunikace ostatní	Vozovka	oba směry	PODHORNÍ	1 PODHORNÍ.1	121,54	3	1
Místní komunikace ostatní	Vozovka	oba směry	PODHORNÍ	2 PODHORNÍ.2	497,35	3	1
Místní komunikace ostatní	Vozovka	oba směry	PODHORNÍ	3 PODHORNÍ.3	271,91	3	1
Účelová komunikace	Vozovka	oba směry	PODLESNÁ	1 PODLESNÁ.1	85,25	3	2
Místní komunikace ostatní	Vozovka	oba směry	PODLESNÁ	2 PODLESNÁ.2	170,94	3	1
Místní komunikace ostatní	Vozovka	oba směry	PODOLSKÁ	3 PODOLSKÁ.3	123,81	3	1
Místní komunikace ostatní	Vozovka	oba směry	PODOLSKÁ	4 PODOLSKÁ.4	262,72	3	1
Místní komunikace ostatní	Vozovka	oba směry	PODOLSKÁ	5 PODOLSKÁ.5	100,92	3	1
Místní komunikace ostatní	Vozovka	oba směry	PODOLSKÁ	6 PODOLSKÁ.6	750,84	3	0
Účelová komunikace	Vozovka	oba směry	POHANKOVA	1 POHANKOVA.1	17,67	3	0
Místní komunikace ostatní	Vozovka	směr zpět	POHANKOVA	2 POHANKOVA.2	14,01	3	1
Místní komunikace ostatní	Vozovka	oba směry	POHANKOVA	3 POHANKOVA.3	82,48	3	1
Místní komunikace ostatní	Vozovka	směr zpět	POHANKOVA	4 POHANKOVA.4	70,18	3	1
Místní komunikace ostatní	Vozovka	směr tam	POHANKOVA	5 POHANKOVA.5	65,50	3	1
Místní komunikace ostatní	Vozovka	oba směry	POLEDNÍKOVA	1 POLEDNÍKOVA.1	141,08	3	1

Účelová komunikace	Vozovka	oba směry	POSLUŠNÉHO	1 POSLUŠNÉHO.1	122,85	3	1
Místní komunikace ostatní	Vozovka	oba směry	POSLUŠNÉHO	2 POSLUŠNÉHO.2	31,80	3	2
Místní komunikace ostatní	Vozovka	oba směry	POSLUŠNÉHO	3 POSLUŠNÉHO.3	54,57	3	2
Místní komunikace ostatní	Vozovka	oba směry	POSLUŠNÉHO	4 POSLUŠNÉHO.4	54,74	3	2
Místní komunikace ostatní	Vozovka	oba směry	POSLUŠNÉHO	5 POSLUŠNÉHO.5	31,28	3	2
Místní komunikace ostatní	Vozovka	směr tam	PROKOPA VELI	1 PROKOPA VELIKÉ	167,67	3	1
Místní komunikace ostatní	Vozovka	oba směry	PROKOPA VELI	2 PROKOPA VELIKÉ	87,54	3	1
Místní komunikace ostatní	Vozovka	oba směry	RAŠELINOVÁ	2 RAŠELINOVÁ.2	87,22	3	2
Místní komunikace ostatní	Vozovka	oba směry	RAŠELINOVÁ	3 RAŠELINOVÁ.3	16,57	3	1
Místní komunikace ostatní	Vozovka	oba směry	RAŠELINOVÁ	4 RAŠELINOVÁ.4	57,54	3	1
Místní komunikace ostatní	Vozovka	oba směry	RAŠELINOVÁ	5 RAŠELINOVÁ.5	56,06	3	1
Místní komunikace ostatní	Vozovka	směr zpět	RAŠELINOVÁ	6 RAŠELINOVÁ.6	121,86	3	1
Místní komunikace ostatní	Vozovka	oba směry	RICHARDA KNO	1 RICHARDA KNOSE	103,70	3	1
Účelová komunikace	Vozovka	oba směry	ŘÍČKY	1 ŘÍČKY.1	46,37	3	3
Místní komunikace ostatní	Cyklostezka	oba směry	ŘÍČKY	2 ŘÍČKY.2	1102,61	3	3
Účelová komunikace	Vozovka	oba směry	ŘÍČKY	3 ŘÍČKY.3	1282,66	3	0
Místní komunikace ostatní	Cyklostezka	oba směry	ŘÍČKY	4 ŘÍČKY.4	73,32	3	3
Účelová komunikace	Vozovka	oba směry	ŘÍČKY	5 ŘÍČKY.5	39,57	3	0
Místní komunikace ostatní	Vozovka	směr tam	SALAJNÍ	1 SALAJNÍ.1	197,63	3	1
Účelová komunikace	Vozovka	oba směry	SAMOTY	1 SAMOTY.1	222,18	3	2
Místní komunikace ostatní	Vozovka	oba směry	SAMOTY	2 SAMOTY.2	225,31	3	1
Místní komunikace ostatní	Vozovka	oba směry	SCHEINEROVA	1 SCHEINEROVA.1	123,99	3	1
Místní komunikace ostatní	Vozovka	oba směry	SCHEINEROVA	2 SCHEINEROVA.2	130,34	3	1
Místní komunikace ostatní	Vozovka	oba směry	SCHEINEROVA	3 SCHEINEROVA.3	144,35	3	1
Neurčeno	Neurčeno	oba směry	SLAVOMÍROVA	1 SLAVOMÍROVA.1	144,06	3	0
Místní komunikace ostatní	Vozovka	oba směry	SLÍNY	1 SLÍNY.1	74,25	3	1
Místní komunikace ostatní	Vozovka	směr tam	SLÍNY	2 SLÍNY.2	73,04	3	1
Místní komunikace ostatní	Vozovka	oba směry	STARÉ ZÁMKY	1 STARÉ ZÁMKY.1	132,01	3	1
Místní komunikace ostatní	Vozovka	oba směry	STARÉ ZÁMKY	2 STARÉ ZÁMKY.2	55,57	3	1
Soukromá komunikace	Neurčeno	oba směry	STŘELNICE	1 STŘELNICE.1	204,87	3	2
Účelová komunikace	Vozovka	oba směry	STŘELNICE	2 STŘELNICE.2	235,01	3	2
Místní komunikace ostatní	Vozovka	oba směry	STŘELNICE	3 STŘELNICE.3	61,64	3	1
Místní komunikace ostatní	Vozovka	oba směry	STŘELNICE	4 STŘELNICE.4	58,95	3	1
Místní komunikace ostatní	Vozovka	oba směry	STŘELNICE	5 STŘELNICE.5	60,92	3	1
Místní komunikace ostatní	Vozovka	oba směry	STŘELNICE	6 STŘELNICE.6	62,07	3	1
Místní komunikace ostatní	Vozovka	směr tam	STŘELNICE	7 STŘELNICE.7	71,05	3	1
Místní komunikace ostatní	Vozovka	směr tam	ŠILAROVA	1 ŠILAROVA.1	173,77	3	1
Místní komunikace ZÁKOS	Vozovka	oba směry	ŠIMÁČKOVA	1 ŠIMÁČKOVA.1	28,78	83	8
Místní komunikace ZÁKOS	Vozovka	oba směry	ŠIMÁČKOVA	10 ŠIMÁČKOVA.10	71,76	83	8
Místní komunikace ZÁKOS	Vozovka	oba směry	ŠIMÁČKOVA	11 ŠIMÁČKOVA.11	36,36	83	8
Místní komunikace ostatní	Vozovka	oba směry	ŠIMÁČKOVA	12 ŠIMÁČKOVA.12	126,36	3	1
Místní komunikace ostatní	Vozovka	směr tam	ŠIMÁČKOVA	13 ŠIMÁČKOVA.13	37,56	3	1
Místní komunikace ostatní	Vozovka	oba směry	ŠIMÁČKOVA	14 ŠIMÁČKOVA.14	40,98	3	1
Místní komunikace ostatní	Vozovka	směr tam	ŠIMÁČKOVA	15 ŠIMÁČKOVA.15	37,53	3	2
Místní komunikace ZÁKOS	Vozovka	oba směry	ŠIMÁČKOVA	16 ŠIMÁČKOVA.16	212,39	83	8
Místní komunikace ZÁKOS	Vozovka	oba směry	ŠIMÁČKOVA	17 ŠIMÁČKOVA.17	152,08	83	8
Místní komunikace ostatní	Vozovka	oba směry	ŠIMÁČKOVA	18 ŠIMÁČKOVA.18	87,48	3	1
Místní komunikace ZÁKOS	Vozovka	oba směry	ŠIMÁČKOVA	2 ŠIMÁČKOVA.2	11,26	83	8
Místní komunikace ZÁKOS	Vozovka	oba směry	ŠIMÁČKOVA	21 ŠIMÁČKOVA.21	53,33	83	8
Místní komunikace ZÁKOS	Vozovka	oba směry	ŠIMÁČKOVA	22 ŠIMÁČKOVA.22	91,79	83	8
Místní komunikace ZÁKOS	Vozovka	oba směry	ŠIMÁČKOVA	23 ŠIMÁČKOVA.23	132,99	83	8
Místní komunikace ZÁKOS	Vozovka	oba směry	ŠIMÁČKOVA	24 ŠIMÁČKOVA.24	26,08	83	8
Místní komunikace ZÁKOS	Vozovka	oba směry	ŠIMÁČKOVA	25 ŠIMÁČKOVA.25	155,38	83	8
Místní komunikace ZÁKOS	Vozovka	oba směry	ŠIMÁČKOVA	26 ŠIMÁČKOVA.26	162,51	83	8
Místní komunikace ZÁKOS	Vozovka	oba směry	ŠIMÁČKOVA	27 ŠIMÁČKOVA.27	1245,88	83	8
Místní komunikace ZÁKOS	Vozovka	oba směry	ŠIMÁČKOVA	3 ŠIMÁČKOVA.3	13,58	83	8
Místní komunikace ZÁKOS	Vozovka	oba směry	ŠIMÁČKOVA	4 ŠIMÁČKOVA.4	117,20	83	8
Místní komunikace ZÁKOS	Vozovka	oba směry	ŠIMÁČKOVA	5 ŠIMÁČKOVA.5	11,80	83	8
Místní komunikace ostatní	Vozovka	oba směry	ŠIMÁČKOVA	6 ŠIMÁČKOVA.6	174,95	3	1
Místní komunikace ZÁKOS	Vozovka	oba směry	ŠIMÁČKOVA	7 ŠIMÁČKOVA.7	324,35	83	8
Místní komunikace ZÁKOS	Vozovka	oba směry	ŠIMÁČKOVA	8 ŠIMÁČKOVA.8	148,24	83	8
Místní komunikace ostatní	Vozovka	oba směry	ŠIMÁČKOVA	9 ŠIMÁČKOVA.9	44,55	3	1
Místní komunikace ostatní	Vozovka	směr zpět	ŠTÍTNÉHO	1 ŠTÍTNÉHO.1	83,18	3	1

Místní komunikace ostatní	Vozovka	směr zpět	ŠTÍTNÉHO	2 ŠTÍTNÉHO.2	50,68	3	1
Místní komunikace ostatní	Vozovka	směr tam	ŠTÍTNÉHO	3 ŠTÍTNÉHO.3	173,56	3	1
Místní komunikace ZÁKOS	Vozovka	oba směry	TRNKOVA	1 TRNKOVA.1	77,22	83	8
Místní komunikace ostatní	Vozovka	směr zpět	TRNKOVA	10 TRNKOVA.10	30,95	3	1
Místní komunikace ostatní	Vozovka	směr zpět	TRNKOVA	11 TRNKOVA.11	204,26	3	1
Místní komunikace ostatní	Vozovka	směr zpět	TRNKOVA	12 TRNKOVA.12	144,69	3	1
Místní komunikace ZÁKOS	Vozovka	oba směry	TRNKOVA	13 TRNKOVA.13	63,86	83	8
Místní komunikace ostatní	Vozovka	oba směry	TRNKOVA	14 TRNKOVA.14	14,44	3	2
Místní komunikace ZÁKOS	Vozovka	oba směry	TRNKOVA	15 TRNKOVA.15	71,29	83	8
Místní komunikace ZÁKOS	Vozovka	oba směry	TRNKOVA	16 TRNKOVA.16	35,73	83	8
Místní komunikace ZÁKOS	Vozovka	oba směry	TRNKOVA	17 TRNKOVA.17	92,40	83	8
Místní komunikace ZÁKOS	Vozovka	oba směry	TRNKOVA	18 TRNKOVA.18	93,00	83	8
Místní komunikace ZÁKOS	Vozovka	oba směry	TRNKOVA	19 TRNKOVA.19	72,83	83	8
Místní komunikace ZÁKOS	Vozovka	oba směry	TRNKOVA	2 TRNKOVA.2	64,20	83	8
Místní komunikace ZÁKOS	Vozovka	oba směry	TRNKOVA	20 TRNKOVA.20	299,18	83	8
Místní komunikace ZÁKOS	Vozovka	oba směry	TRNKOVA	23 TRNKOVA.23	485,93	83	8
Místní komunikace ZÁKOS	Vozovka	oba směry	TRNKOVA	24 TRNKOVA.24	105,71	83	8
Místní komunikace ostatní	Vozovka	oba směry	TRNKOVA	25 TRNKOVA.25	4,51	3	2
Místní komunikace ZÁKOS	Vozovka	oba směry	TRNKOVA	26 TRNKOVA.26	174,01	83	8
Místní komunikace ZÁKOS	Vozovka	oba směry	TRNKOVA	3 TRNKOVA.3	52,92	83	8
Místní komunikace ostatní	Vozovka	oba směry	TRNKOVA	4 TRNKOVA.4	9,75	3	2
Místní komunikace ostatní	Vozovka	oba směry	TRNKOVA	5 TRNKOVA.5	44,47	3	2
Místní komunikace ostatní	Vozovka	směr tam	TRNKOVA	8 TRNKOVA.8	38,17	3	1
Místní komunikace ostatní	Vozovka	směr zpět	TRNKOVA	9 TRNKOVA.9	104,35	3	1
Neurčeno	Neurčeno	oba směry	ÚLEHLOVA	1 ÚLEHLOVA.1	71,20	3	3
Neurčeno	Neurčeno	oba směry	ÚLEHLOVA	2 ÚLEHLOVA.2	143,95	3	3
Místní komunikace ostatní	Vozovka	oba směry	VAVÁKOVA	1 VAVÁKOVA.1	89,36	3	1
Účelová komunikace	Vozovka	oba směry	VELATICKÁ	1 VELATICKÁ.1	63,52	3	0
Účelová komunikace	Vozovka	oba směry	VELATICKÁ	2 VELATICKÁ.2	44,84	3	0
Účelová komunikace	Vozovka	oba směry	VELATICKÁ	3 VELATICKÁ.3	109,42	3	1
Účelová komunikace	Vozovka	oba směry	WINTROVA	1 WINTROVA.1	56,39	3	0
Místní komunikace ostatní	Vozovka	oba směry	WINTROVA	2 WINTROVA.2	53,95	3	1
Místní komunikace ostatní	Vozovka	oba směry	WINTROVA	3 WINTROVA.3	68,18	3	1
Místní komunikace ostatní	Vozovka	směr zpět	WINTROVA	4 WINTROVA.4	158,80	3	1
Místní komunikace ostatní	Vozovka	oba směry	WINTROVA	5 WINTROVA.5	68,02	3	1
Místní komunikace ostatní	Vozovka	oba směry	WINTROVA	6 WINTROVA.6	85,14	3	1
Místní komunikace ostatní	Chodník	oba směry	ZA KLÁŠTEREM	9 ZA KLÁŠTEREM.9	73,37	3	2
Místní komunikace ostatní	Vozovka	oba směry	ZAHRADNÍ	1 ZAHRADNÍ.1	188,92	3	1
Účelová komunikace	Vozovka	oba směry	ZAHRADNÍ	2 ZAHRADNÍ.2	107,46	3	2
Místní komunikace ostatní	Vozovka	oba směry	ZAHRADNÍ	3 ZAHRADNÍ.3	52,17	3	1
Místní komunikace ostatní	Vozovka	oba směry	ZAHRADNÍ	4 ZAHRADNÍ.4	55,02	3	1
Místní komunikace ostatní	Vozovka	směr tam	ZÁLESKÉHO	1 ZÁLESKÉHO.1	84,10	3	1
Místní komunikace ostatní	Vozovka	směr tam	ZÁLESKÉHO	2 ZÁLESKÉHO.2	81,23	3	1
Místní komunikace ostatní	Vozovka	oba směry	ZLÁMANKY	1 ZLÁMANKY.1	27,79	3	1
Místní komunikace ostatní	Vozovka	oba směry	ZLÁMANKY	2 ZLÁMANKY.2	64,20	3	1
Drážní těleso	Neurčeno	oba směry	NN774	2 NN774.2	1646,54	9	9
Drážní těleso	Neurčeno	oba směry	NN802	10 NN802.10	33,05	9	9
Drážní těleso	Neurčeno	oba směry	NN802	2 NN802.2	460,99	9	9
Drážní těleso	Neurčeno	oba směry	NN802	4 NN802.4	52,07	9	9
Drážní těleso	Neurčeno	oba směry	NN802	5 NN802.5	47,53	9	9
Drážní těleso	Neurčeno	oba směry	NN802	6 NN802.6	99,22	9	9
Drážní těleso	Neurčeno	oba směry	NN802	9 NN802.9	291,94	9	9
Drážní těleso	Neurčeno	oba směry	NN812	1 NN812.1	54,05	9	9
Drážní těleso	Neurčeno	oba směry	NN812	3 NN812.3	967,07	9	9
Drážní těleso	Neurčeno	oba směry	NN812	4 NN812.4	21,53	9	9
Drážní těleso	Neurčeno	oba směry	NN812	5 NN812.5	1210,12	9	9
Drážní těleso	Neurčeno	oba směry	NN812	7 NN812.7	36,09	9	9

Okrsek	Délka [km]
1	9215,99
2	21166,2
3	41323,9
Celkový sc	71706,1