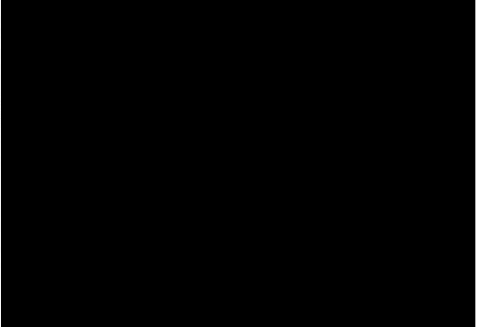

GEOMETRICKÝ PLÁN pro vymezení rozsahu věcného břemene k části pozemku	Geometrický plán ověřil úředně oprávněný zeměměřický inženýr		Stejnopis ověřil úředně oprávněný zeměměřický inženýr:	
	Jméno, příjmení: Ing. Jiří Hubáček		Jméno, příjmení: Ing. Milan Krmíček	
	Číslo položky seznamu úředně oprávněných zeměměřických inženýrů 2379/08		Číslo položky seznamu úředně oprávněných zeměměřických inženýrů 1167/95	
	Dne: 25.10.2019 Číslo: 1423/2019		Dne: 19.2.2020 Číslo: k2/2020	
Náležitosti a přesnosti odpovídá právním předpisům.		Tento stejnopis odpovídá geometrickému plánu v elektronické podobě uloženému v dokumentaci katastrálního úřadu.		
Vyhotovitel: Ing. Jiří Hubáček Humna 1385 69602 Ratíškovice tel.: 603319339 Číslo plánu: 476-1253/2019 Okres: Vyškov Obec: Bučovice Kat. území: Kloboučky Mapový list: Bučovice 8-5/42, 7-5/31, /33, /7-6/11, /13 Dosaadním vlastníkům pozemků byla poskytnuta možnost seznámit se v terénu s průběhem navrhovaných nových hranic, které byly označeny předepsaným způsobem:	Katastrální úřad souhlasí s očíslováním parcel. KÚ pro Jihomoravský kraj KP Vyškov Jana Ševčíková PGP-1664/2019-712 2019.11.08 12:16:23 CET		Ověření stejnopisu geometrického plánu v listinné podobě. 	

VÝKAZ DOSAVADNÍHO A NOVÉHO STAVU ÚDAJŮ KATASTRU NEMOVITOSTÍ

Dosavadní stav			Nový stav															
Označení pozemku parc. číslem	Výměra parcely		Druh pozemku	Označení pozemku parc. číslem	Výměra parcely		Druh pozemku	Typ stavby	Způs. určení výměr	Porovnání se stavem evidence právních vztahů								
	ha	m ²			Způsob využití	ha				m ²	Způsob využití	Způsob využití	Díl přechází z pozemku označeného v		Číslo listu vlastnictví	Výměra dílu		Označení dílu
													katastru nemovitostí	dřívější poz. evidenci		ha	m ²	
63/317										63/317		114						
257/1										257/1		10001						
1249/8										1249/8		114						
1283										1283		290						
1290/1										1290/1		565						
1291										1291		97						
1298										1298		565						
1299										1299		39						
1306										1306		527						
1349										1349		301						
1486/1										1486/1		56						
1486/11										1486/11		392						
1486/13										1486/13		629						
1486/15										1486/15		123						
1486/18										1486/18		672						
1486/25										1486/25		10001						
1486/30										1486/30		100						
1486/39										1486/39		54						
1486/41										1486/41		639						
1486/43										1486/43		645						
1486/46										1486/46		88						
1486/47										1486/47		114						
1486/48										1486/48		114						
1486/49										1486/49		114						
1486/50										1486/50		107						
1486/53										1486/53		92						
1486/56										1486/56		114						
1486/59										1486/59		114						
1486/61										1486/61		565						
1486/62										1486/62		565						
1486/63										1486/63		135						
1486/64										1486/64		5						
1486/65										1486/65		78						
1486/67										1486/67		236						
1486/68										1486/68		236						
1486/69										1486/69		541						
1486/70										1486/70		50						
1486/73										1486/73		178						
1486/75										1486/75		565						
1486/76										1486/76		10002						
1489										1489		10001						
1973/2										1973/2		10001						

Oprávněný: dle listiny

Druh břemene: dle listiny

Seznam souřadnic (S-JTSK):

Souřadnice pro zápis do KN				
Číslo bodu	Y	X	kk	Poznámka
1	570268.50	1171117.28	3	
2	570258.60	1171121.97	3	
3	570250.83	1171125.96	3	
4	570236.68	1171132.82	3	
5	570216.85	1171142.95	3	
6	570197.30	1171152.92	3	
7	570181.13	1171161.24	3	
8	570166.11	1171168.82	3	
9	570147.42	1171177.89	3	
10	570128.97	1171186.94	3	
11	570126.47	1171198.94	3	
12	570124.86	1171207.90	3	
13	570107.96	1171220.40	3	
14	570093.41	1171231.11	3	
15	570077.18	1171242.63	3	
16	570060.34	1171254.72	3	
17	570051.89	1171260.80	3	
18	570047.87	1171263.40	3	
19	570038.94	1171268.93	3	
20	570028.62	1171275.34	3	
21	570016.52	1171282.63	3	
22	570007.82	1171288.01	3	
23	569999.12	1171293.77	3	
24	569982.52	1171304.13	3	
25	569978.32	1171306.66	3	
26	569973.53	1171309.23	3	
27	569965.15	1171313.64	3	
28	569947.76	1171323.06	3	
29	569933.37	1171331.36	3	
30	569918.12	1171339.40	3	
31	569921.64	1171350.76	3	
32	569925.51	1171364.69	3	
33	569931.35	1171386.45	3	
34	569936.72	1171407.48	3	
35	569942.54	1171429.27	3	
36	569947.56	1171448.59	3	
37	569950.29	1171460.29	3	
38	569950.81	1171464.62	3	
39	569951.04	1171469.97	3	
40	569950.85	1171475.15	3	
41	569950.30	1171479.21	3	
42	569949.47	1171482.93	3	
43	569946.30	1171495.56	3	
44	569943.32	1171510.54	3	
45	569942.80	1171512.11	3	
46	569940.08	1171524.62	3	
47	569937.42	1171536.46	3	
48	569933.92	1171551.27	3	
49	569930.17	1171566.67	3	
50	569924.71	1171590.90	3	
51	569919.08	1171616.28	3	
52	569913.17	1171642.20	3	
53	569907.04	1171669.18	3	
54	569900.81	1171695.42	3	
55	569894.93	1171721.08	3	
56	569888.30	1171750.28	3	
57	569883.13	1171773.46	3	
58	569877.55	1171797.41	3	
59	569871.92	1171821.31	3	
60	569866.20	1171846.01	3	
61	569860.83	1171868.58	3	
62	569855.98	1171889.50	3	
63	569851.55	1171909.47	3	
64	569846.81	1171931.37	3	
65	569838.67	1171967.25	3	
66	569831.85	1171996.85	3	
67	569824.67	1172027.31	3	
68	569816.15	1172063.62	3	
69	569809.41	1172094.12	3	
70	569802.52	1172125.12	3	
71	569795.31	1172156.20	3	
72	569791.11	1172173.66	3	
73	569790.62	1172176.36	3	
74	569790.17	1172180.64	3	
75	569790.26	1172183.40	3	
76	569791.71	1172202.39	3	
77	569793.18	1172220.30	3	
78	569794.76	1172241.36	3	
79	569796.92	1172263.40	3	
80	569798.76	1172284.27	3	
81	569799.57	1172294.06	3	
82	569800.21	1172304.27	3	

Seznam souřadnic (S-JTSK):

Souřadnice pro zápis do KN				
Číslo bodu	Y	X	kk	Poznámka
83	569800.05	1172310.04	3	
84	569797.45	1172362.00	3	
85	569796.29	1172386.68	3	
86	569794.94	1172412.71	3	
87	569793.58	1172438.36	3	
88	569792.04	1172464.71	3	
89	569791.05	1172489.88	3	
90	569790.06	1172508.59	3	
91	569788.70	1172534.44	3	
92	569787.44	1172560.18	3	
93	569786.14	1172585.43	3	
94	569784.96	1172604.40	3	
95	569783.58	1172626.05	3	
96	569782.87	1172640.15	3	
97	569782.67	1172645.08	3	
98	570267.81	1171115.39	3	
99	570257.72	1171120.18	3	
100	570249.94	1171124.17	3	
101	570235.79	1171131.03	3	
102	570215.94	1171141.17	3	
103	570196.39	1171151.14	3	
104	570180.23	1171159.46	3	
105	570165.21	1171167.04	3	
106	570146.54	1171176.09	3	
107	570127.21	1171185.58	3	
108	570124.51	1171198.55	3	
109	570123.03	1171206.76	3	
110	570106.78	1171218.79	3	
111	570092.24	1171229.49	3	
112	570076.02	1171241.01	3	
113	570059.17	1171253.10	3	
114	570050.76	1171259.15	3	
115	570046.80	1171261.71	3	
116	570037.88	1171267.23	3	
117	570027.57	1171273.63	3	
118	570015.48	1171280.93	3	
119	570006.74	1171286.33	3	
120	569998.04	1171292.09	3	
121	569998.48	1171302.43	3	
122	569977.33	1171304.92	3	
123	569972.59	1171307.46	3	
124	569964.21	1171311.88	3	
125	569946.78	1171321.31	3	
126	569932.41	1171329.61	3	
127	569915.72	1171338.40	3	
128	569919.72	1171351.32	3	
129	569923.58	1171365.22	3	
130	569929.42	1171386.95	3	
131	569934.79	1171407.99	3	
132	569940.60	1171429.78	3	
133	569945.62	1171449.07	3	
134	569948.32	1171460.64	3	
135	569948.81	1171464.78	3	
136	569949.04	1171469.98	3	
137	569948.86	1171474.98	3	
138	569948.33	1171478.86	3	
139	569947.53	1171482.47	3	
140	569944.34	1171495.12	3	
141	569941.55	1171509.17	3	
142	569940.47	1171509.02	3	
143	569940.19	1171511.00	3	
144	569941.02	1171511.12	3	
145	569940.86	1171511.58	3	
146	569938.13	1171524.19	3	
147	569935.47	1171536.01	3	
148	569931.98	1171550.80	3	
149	569928.22	1171566.22	3	
150	569922.76	1171590.47	3	
151	569917.13	1171615.85	3	
152	569911.22	1171641.75	3	
153	569905.09	1171668.73	3	
154	569898.86	1171694.97	3	
155	569892.98	1171720.64	3	
156	569886.35	1171749.84	3	
157	569881.18	1171773.01	3	
158	569875.60	1171796.95	3	
159	569869.97	1171820.86	3	
160	569864.25	1171845.55	3	
161	569858.88	1171868.12	3	
162	569854.03	1171889.05	3	
163	569849.60	1171909.04	3	
164	569844.86	1171930.94	3	

Seznam souřadnic (S-JTSK):

Seznam souřadnic (S-JTSK):				
Souřadnice pro zápis do KN				
Číslo bodu	Y	X	kk	Poznámka
165	569836.72	1171966.81	3	
166	569829.90	1171996.40	3	
167	569822.72	1172026.86	3	
168	569814.20	1172063.17	3	
169	569807.46	1172093.68	3	
170	569800.57	1172124.68	3	
171	569793.36	1172155.74	3	
172	569789.16	1172173.25	3	
173	569788.65	1172176.03	3	
174	569788.36	1172177.98	3	
175	569788.16	1172180.60	3	
176	569788.26	1172183.50	3	
177	569790.35	1172178.20	3	
178	569789.71	1172202.55	3	
179	569791.18	1172220.46	3	
180	569792.77	1172241.53	3	
181	569794.93	1172263.59	3	
182	569796.77	1172284.44	3	
183	569797.57	1172294.21	3	
184	569798.21	1172304.30	3	
185	569798.05	1172309.96	3	
186	569795.45	1172361.91	3	
187	569794.29	1172386.58	3	
188	569792.94	1172412.60	3	
189	569791.59	1172438.25	3	
190	569790.04	1172464.61	3	
191	569789.05	1172489.79	3	
192	569788.06	1172508.48	3	
193	569786.70	1172534.34	3	
194	569785.44	1172560.08	3	
195	569784.15	1172585.32	3	
196	569782.97	1172604.28	3	
197	569781.59	1172625.93	3	
198	569780.87	1172640.06	3	
199	569780.68	1172644.98	3	
200	570126.15	1171200.71	8	
201	570124.40	1171199.18	8	
202	570124.92	1171207.59	8	
203	570123.15	1171206.11	8	
204	570099.60	1171224.07	8	
205	570060.59	1171252.08	8	
206	570040.88	1171265.37	8	
207	569955.98	1171316.33	8	
208	569950.59	1171477.10	8	
209	569948.98	1171471.62	8	
210	569947.58	1171490.47	8	
211	569946.49	1171486.61	8	
212	569940.70	1171521.76	8	
213	569939.48	1171517.94	8	
214	569937.13	1171537.68	8	
215	569935.97	1171533.79	8	
216	569934.56	1171548.55	8	
217	569933.33	1171545.06	8	
218	569929.93	1171567.74	8	
219	569928.69	1171564.28	8	
220	569927.36	1171579.13	8	
221	569926.09	1171575.69	8	
222	569923.27	1171597.37	8	
223	569921.99	1171593.95	8	
224	569921.27	1171606.40	8	
225	569920.01	1171602.87	8	
226	569919.23	1171615.60	8	
227	569917.96	1171612.10	8	
228	569916.80	1171626.28	8	
229	569915.51	1171622.95	8	
230	569912.18	1171646.57	8	
231	569910.95	1171642.95	8	
232	569907.47	1171667.30	8	
233	569906.26	1171663.56	8	
234	569901.53	1171692.37	8	
235	569900.42	1171688.41	8	
236	569898.73	1171704.48	8	
237	569897.65	1171700.26	8	
238	569895.70	1171717.73	8	
239	569894.78	1171712.80	8	
240	569888.74	1171748.33	8	
241	569887.84	1171743.29	8	
242	569871.90	1171821.39	8	
243	569870.97	1171816.60	8	
244	569865.25	1171849.99	8	
245	569864.35	1171845.13	8	
246	569861.88	1171864.17	8	

Seznam souřadnic (S-JTSK):				
Souřadnice pro zápis do KN				
Číslo bodu	Y	X	kk	Poznámka
247	569860.94	1171859.45	8	
248	569856.34	1171887.96	8	
249	569855.26	1171883.72	8	
250	569851.33	1171910.47	8	
251	569850.17	1171906.46	8	
252	569846.53	1171932.62	8	
253	569845.31	1171928.87	8	
254	569842.33	1171951.12	8	
255	569841.10	1171947.52	8	
256	569840.26	1171960.23	8	
257	569838.98	1171956.84	8	
258	569838.39	1171968.48	8	
259	569837.10	1171965.15	8	
260	569836.40	1171977.11	8	
261	569835.11	1171973.79	8	
262	569834.13	1171986.96	8	
263	569832.83	1171983.70	8	
264	569830.16	1172004.02	8	
265	569828.93	1172000.53	8	
266	569825.51	1172023.74	8	
267	569824.18	1172020.68	8	
268	569821.04	1172042.79	8	
269	569819.70	1172039.71	8	
270	569814.61	1172070.60	8	
271	569813.37	1172066.94	8	
272	569810.16	1172090.73	8	
273	569808.96	1172086.89	8	
274	569805.49	1172111.75	8	
275	569804.48	1172107.08	8	
276	569796.81	1172149.74	8	
277	569795.92	1172144.70	8	
278	569792.66	1172167.22	8	
279	569791.84	1172162.07	8	
280	569799.66	1172295.57	8	
281	569797.66	1172295.63	8	
301	570127.67	1171193.18	8	
302	570125.74	1171192.66	8	
303	570126.25	1171200.14	8	

KLAD LISTŮ

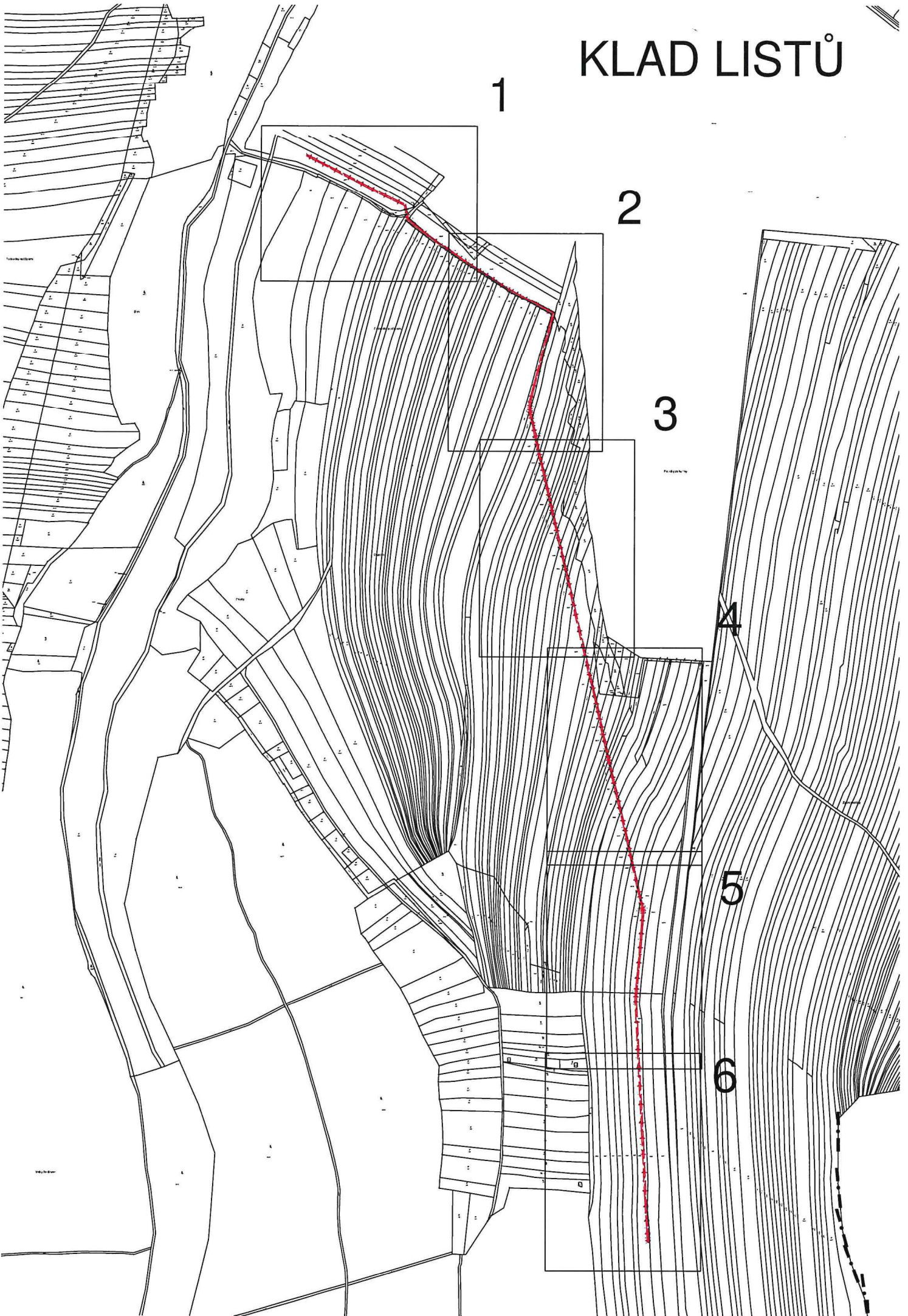

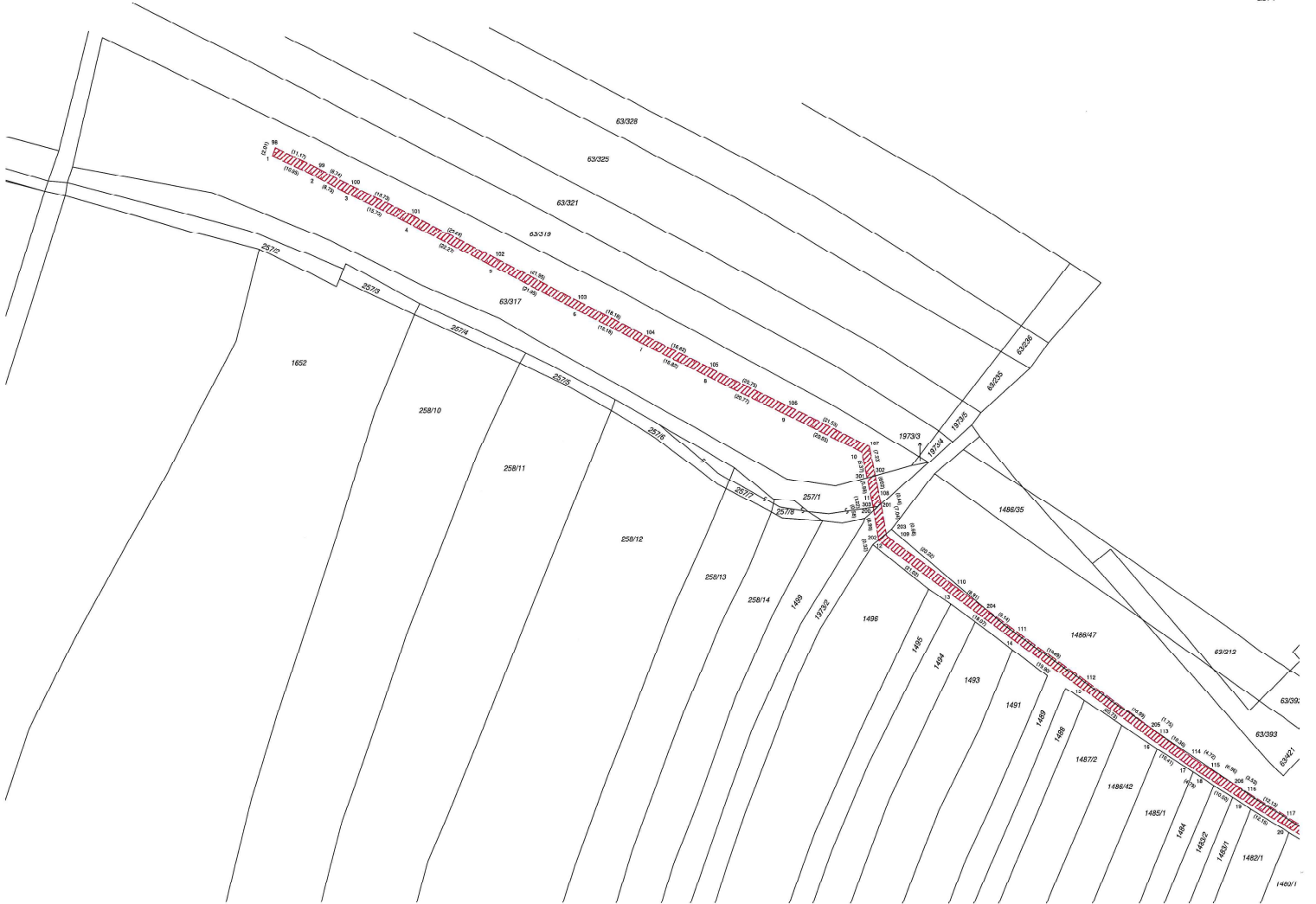

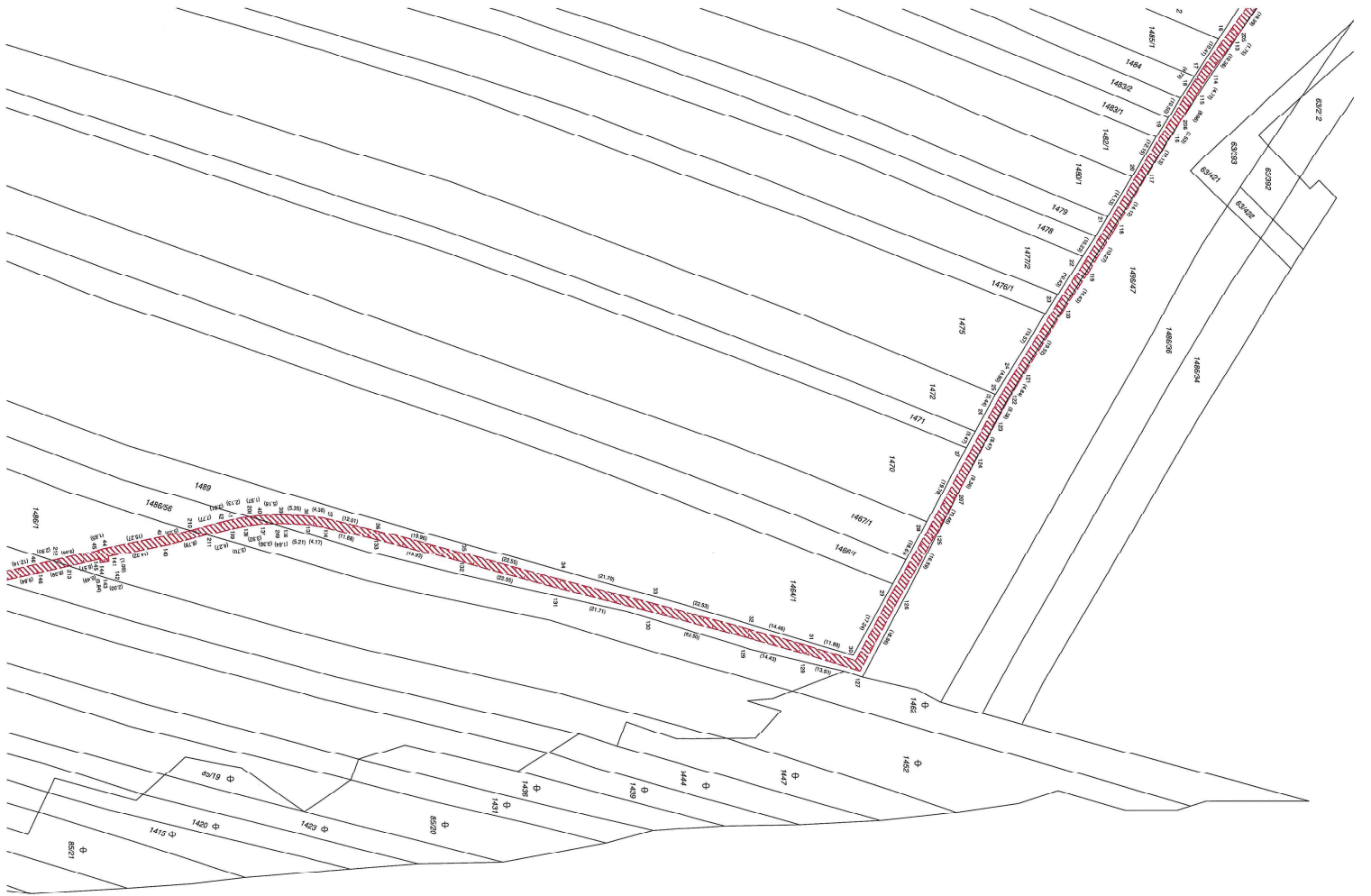

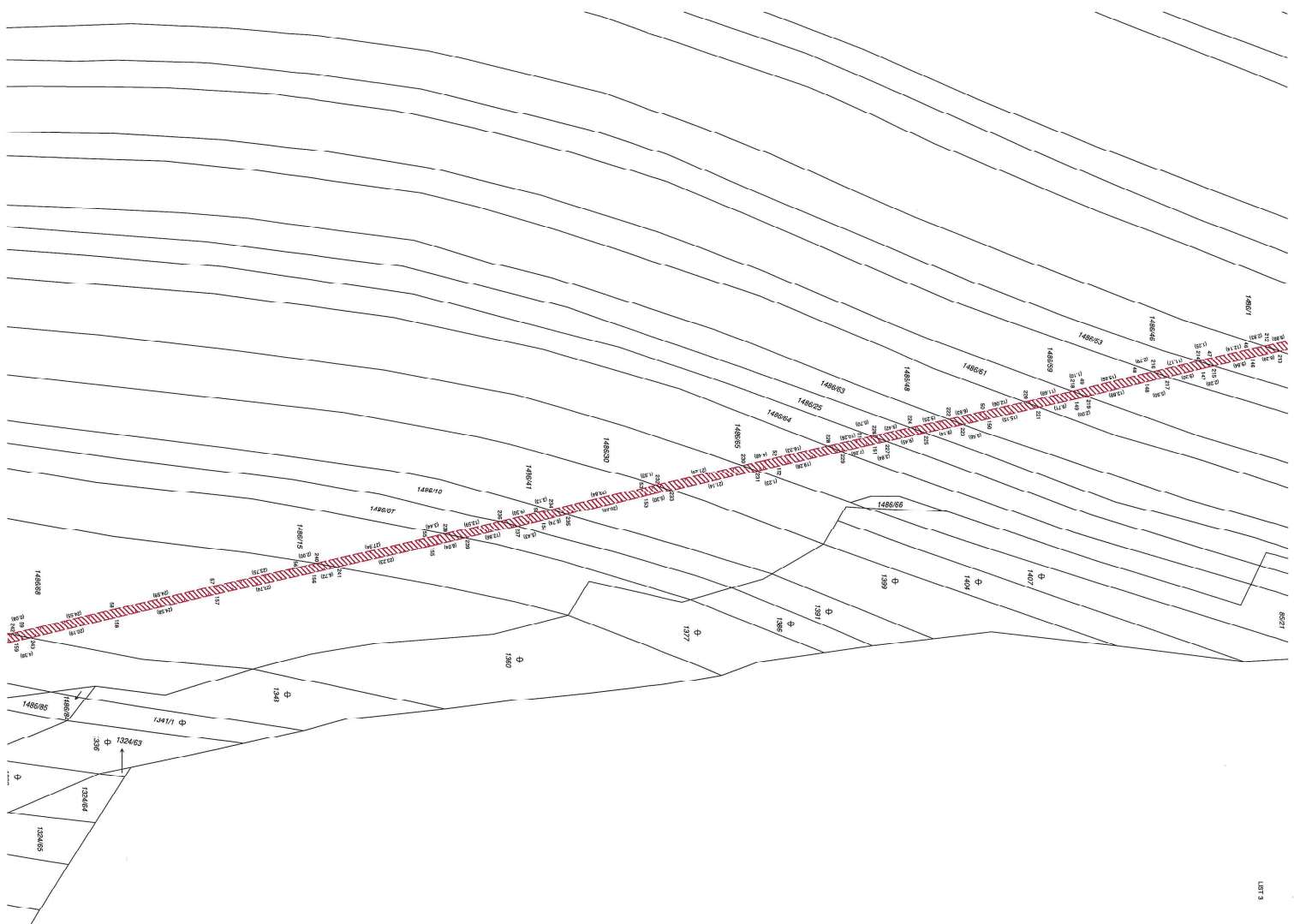

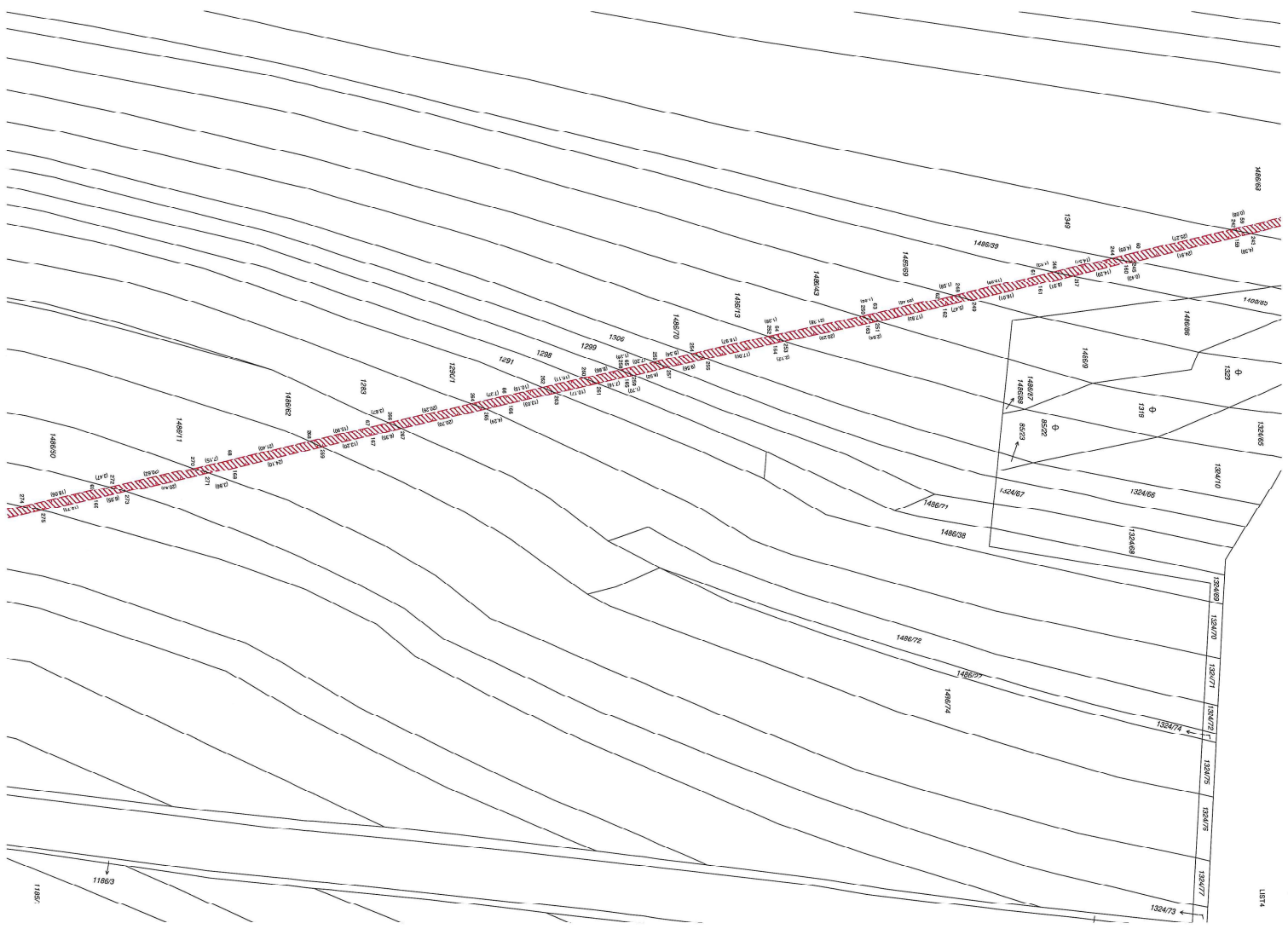

LIST 4

