



Dodatek č.4 ke smlouvě o nájmu nemovitostí a jejich částí číslo 2957004909

Smluvní strany:

Obchodní firma: České dráhy, a.s.
zapsaná v Obchodním rejstříku vedeném Městským soudem v Praze, oddíl B, vložka 8039
sídlo: Praha 1, Nábřeží L. Svobody 1222, PSČ 110 15
zastoupena ve věcech smluvních: [redacted] ředitelem odboru správy nemovitostí
adresa pro doručování písemností: České dráhy, a.s., Regionální správa majetku Praha, 101 00 Praha 10 Vršovice, Ukrajinská 304
IČ: 70994226
DIČ: CZ70994226
bankovní spojení: Komerční banka, a.s. pobočka Praha
číslo účtu: [redacted]
variabilní symbol: [redacted]
(dále jen pronajímatel)

a

Obchodní firma: ČD Cargo, a.s.
zapsaná v Obchodním rejstříku vedeném Městským soudem v Praze, oddíl B, vložka 12844
sídlo: Praha 7, Holešovice, Jankovcova 1569/2c, PSČ 170 00
zastoupena ve věcech smluvních: [redacted]
adresa pro doručování písemností: ČD Cargo, a.s., Provozní jednotka Nymburk, Poděbradská 358 288 02 Nymburk
IČ: 28196678
DIČ: CZ28196678
bankovní spojení: Československá obchodní banka, a.s.
číslo účtu: [redacted]
(dále jen nájemce)

uzavírají tento dodatek ke smlouvě o nájmu nemovitostí a jejich částí

1. Předmět dodatku

Strany se dohodly na změně výše uvedené smlouvy a to způsobem níže uvedeným v tomto Dodatku č. 4. smlouvy. Ustanovení tímto dodatkem nedotčená zůstávají v platnosti v nezměněné podobě.

Předmětem úpravy Dodatku č. 4 je úprava Přílohy č.1 Seznam nemovitostí a jejich částí a úprava Přílohy č. 2 Splátkový kalendář původní smlouvy. Smluvní strany se dohodly, že práva a povinnosti vyplývající z Dodatku budou platit vzájemně vztahy s účinností od 01.04.2011.

2. Ustanovení původní smlouvy, která jsou měněna

Příloha č. 1: Seznam pronajatých nemovitostí a jejich částí
Příloha č. 2: Splátkový kalendář

3. Závěrečná ustanovení

1. Smluvní strany prohlašují, že se seznámily s obsahem tohoto dodatku a prohlašují, že byl uzavřen na základě vzájemné svobodné vůle obou smluvních stran, nikoliv v tísní, ani za nápadně nevýhodných podmínek.
2. Tento dodatek je vyhotoven ve 4 vyhotoveních, z nichž dvě vyhotovení obdrží pronajímatel a dvě nájemce. Všechna podepsaná vyhotovení mají platnost originálu.

3. Přílohy:

Příloha č. 1: Seznam pronajatých nemovitostí a jejich částí duben-červen 2011

Příloha č. 2: Splátkový kalendář

V Praze, dne



Za nájemce:

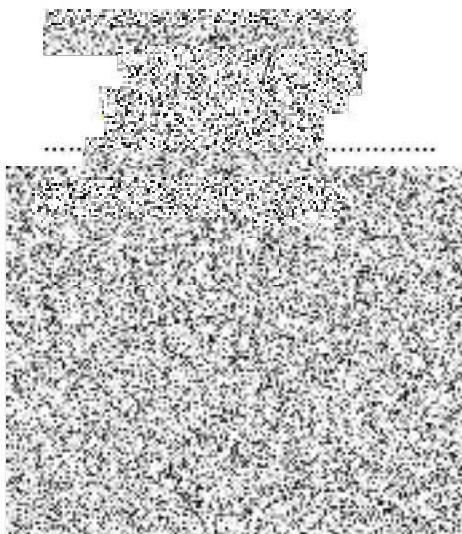

V Praze, dne

30. 08. 2011

Za pronajímatele:

ředitel odbor... itostí

