

**Dodatek č.7 ke smlouvě o nájmu nemovitostí a jejich částí číslo  
2957004909**

**Smluvní strany:**

**Obchodní firma:** České dráhy, a.s.  
zapsaná v Obchodním rejstříku vedeném Městským soudem v Praze, oddíl B, vložka 8039  
sídlo: Praha 1, Nábřeží L. Svobody 1222, PSČ 110 15  
zastoupena ve věcech smluvních: [redacted] ředitelem odboru správy nemovitostí  
adresa pro doručování písemností: České dráhy, a.s., Regionální správa majetku Praha, 101 00 Praha  
10 Vršovice, Ukrajinská 304  
IČ: 70994226  
DIČ: CZ70994226  
bankovní spojení: Komerční banka, a.s. pobočka Praha  
číslo účtu: [redacted]  
variabilní symbol: [redacted]  
( dále jen pronajímatel )

a

**Obchodní firma:** ČD Cargo, a.s.  
zapsaná v Obchodním rejstříku vedeném Městským soudem v Praze, oddíl B, vložka  
12844  
sídlo: Praha 7, Holešovice, Jankovcova 1569/2c, PSČ 170 00  
zastoupena ve věcech smluvních: [redacted] ředitel Provozní jednotky Nymburk  
zastupující na základě podpisového řádu ČD Cargo a.s.  
adresa pro doručování písemností: ČD Cargo, a.s., Provozní jednotka Nymburk, Poděbradská 358  
288 02 Nymburk  
IČ: 28196678  
DIČ: CZ28196678  
bankovní spojení: Československá obchodní banka, a.s.  
číslo účtu: [redacted]  
( dále jen nájemce )

**uzavírají tento dodatek ke smlouvě o nájmu nemovitostí a jejich částí**

**1. Předmět dodatku**

Strany se dohodly na změně výše uvedené smlouvy a to způsobem níže uvedeným  
v tomto Dodatku č. 7 smlouvy. Ustanovení tímto dodatkem nedotčená zůstávají  
v platnosti v nezměněné podobě.

Předmětem úpravy Dodatku č. 7 je úprava Přílohy č.1 Seznam pronajatých nemovitostí  
a jejich částí a úprava Přílohy č. 2 Splátkový kalendář původní nájemní smlouvy. Smluvní  
strany se dohodly, že práva a povinnosti vyplývající z Dodatku č. 7 upravují vzájemné  
vztahy s účinností od 01.1.2012.

**2. Ustanovení původní smlouvy, která jsou měněna**

Příloha č. 1: Seznam pronajatých nemovitostí a jejich částí

Příloha č. 2: Splátkový kalendář

### 3. Závěrečná ustanovení

1. Smluvní strany prohlašují, že se seznámily s obsahem tohoto dodatku a prohlašují, že byl uzavřen na základě vzájemné svobodné vůle obou smluvních stran, nikoliv v tísní, ani za nápadně nevýhodných podmínek.
2. Tento dodatek je vyhotoven ve 4 vyhotoveních, z nichž dvě vyhotovení obdrží pronajímatel a dvě nájemce. Všechna podepsaná vyhotovení mají platnost originálu.

### 3. Přílohy:

Příloha č. 1: Seznam pronajatých nemovitostí a jejich částí leden-březen 2012

Příloha č. 2: Splátkový kalendář

V Praze, dne



Za nájemce:

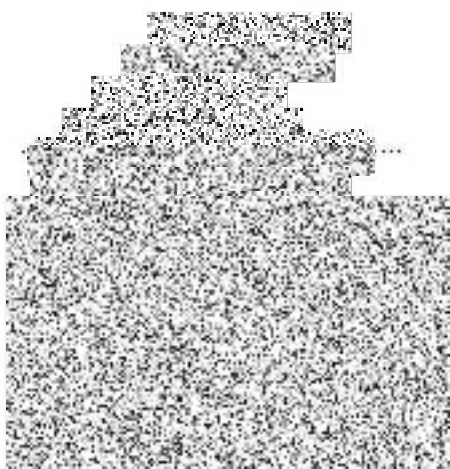

V Praze, dne

23 -03- 2012

Za pronajímatele:



reditel odboru spravy nemovitosti