

**Dodatek č. 4**  
**k Nájemní smlouvě č. 2977500107**  
**VS 6548012908**

**Smluvní strany:**

**Pronajímatel:**

**Správa železniční dopravní cesty, státní organizace**

se sídlem Praha 1, Nové Město, Dlážďená 1003/7, PSČ 110 00 IČO: 709 94 234 DIČ: CZ70994234

zapsána v obchodním rejstříku u Městského soudu v Praze, oddíl A, vložka 48384  
zastoupena: Ing. Karlem Týrem, ředitel OJ Oblastní ředitelství Plzeň bankovní spojení:  
XXXXXXXX, číslo účtu XXXXXXXXXX variabilní symbol: 65480012908 adresa pro  
doručování písemností:

Oblastní ředitelství Plzeň Sušická 1168/23, 326 00 Plzeň

(dále jen „pronajímatel“)

a

**Nájemce:**

**ODBOROVÉ SDRUŽENÍ ŽELEZNIČÁŘŮ**

se sídlem: Na břehu 579/3, Vysočany, 190 00 Praha

zapsána ve spolkovém rejstříku u Městského soudu v Praze, oddíl L, vložka 4980

IČ:00225479

DIČ:CZ00225479

zastoupeno předsedou Bc. Jaroslavem Pejšou (dále jen „nájemce“)

Nájemní smlouva se mění takto:

**1. Předmět dodatku**

V souladu s žádostí o navýšení pronajatých místností se nájemní smlouva mění takto

**Článek I. Předmět nájmu odst. 2 se ruší a nahrazuje se tímto textem:**

2. Pronajímatel touto smlouvou předává a nájemce přejímá do nájmu:

Místnost č.	Účel užívání	Plocha místnosti (m <sup>2</sup> )
<b>2. NP</b>		
1P09	Nocležna	15,80
1P15	Nocležna	17,00
1P24	Satna	25,60
	<b>Celkem</b>	<b>58,40</b>

### Článek III. Cena nájmu odst. 1 se ruší a nahrazuje se tímto textem:

1. Smluvní strany sjednaly za užívání předmětu nájmu uvedeného v čl. I. této smlouvy nájemné ve výši:

**34.670,33 Kč/rok + DPH ve výši stanovené zákonem**

Celkové roční nájemné ve výši **34.670,33 Kč + DPH ve výši stanovené zákonem je splatné v pravidelných čtvrtletních splátkách, a to vždy 15. dne daného čtvrtletí** na účet pronajímatele vedený u Komerční banky, a.s., číslo účtu 14606011/0710 pod variabilním symbolem 6548012908 dle splátkového kalendáře, který tvoří přílohu č. 1 této smlouvy a je zároveň nedílnou součástí této nájemní smlouvy.

### Článek VII. Závěrečná ustanovení doplňuje o následující znění:

3. Nájemce bere na vědomí, že pronajímatel je povinným subjektem dle zákona č. 340/2015 Sb., o zvláštních podmínkách účinnosti některých smluv, uveřejňování těchto smluv a registru smluv (dále jen „Zákon o registru smluv“). Tato smlouva, včetně jejích příloh a případných dodatků, bude zveřejněna v registru smluv zřízeném podle výše uvedeného zákona, jestliže výše hodnoty jejího předmětu přesáhne 50.000,- Kč bez daně z přidané hodnoty.

### 2. Závěrečné ustanovení

1. Ostatní ustanovení smlouvy se nemění a zůstávají nadále v platnosti.
2. Tento dodatek je vyhotoven ve třech vyhotoveních, z nichž nájemce obdrží dvě vyhotovení a pronajímatel obdrží jedno vyhotovení.
3. Účinnost tohoto dodatku nastává dne 01.04.2017.

Přílohy:           č. 1 Splátkový kalendář na rok 2017  
                      č. 2 Půdorysný plán

V Plzni dne 28. února 2017

Pronajímatel:

Nájemce:

Správa železniční a státní cesty,  
organizace Oblastní  
ředitelství Plzeň Ing.  
Karel Týr ředitel

.....  
Odborové i sdružení železničářů  
Bc. Jarošlav Pejša  
předseda

Správa železniční dopravní cesty,  
státní organizace  
Oblastní ředitelství Plzeň  
Sušická 23, 326 00 Plzeň  
IČ.-709 94 234, DIČ; GZ70994334  
(03)

**ODBOROVÉ (6)**  
**ZELEZNIC**  
Důrn Bolv •• •• p,  
Na Břehu 570/3. v. - IČO:  
00225479, ĎIO: C



Správa železniční dopravní cesty

## SPLÁTKOVÝ KALENDÁR NA ROK 2017

k nájemní smlouvě **6548012908** (SAP 6548012908)  
(začátek evidence k 01.01.2010)

Nájemce:

### Odborové sdružení železničářů

Na břehu 579/3, 190 00 Praha 9 - Vysočany IČ:  
**00225479** DIČ: **CZ00225479** tel.:+420972241924  
SAP číslo: 5083858

Pronajímatel:

### Správa železniční dopravní cesty, státní organizace

zapsána v obchod.rejstříku u Městského soudu v Praze, oddíl A, vložka 48384 se sídlem:  
Praha 1, Nové Město, Dlážděná 1003/7, PSC 110 00 IČ: **709 94 234** DIČ:  
**CZ70994234**

jednající prostřednictvím své organizační jednotky **SŽDC s.o., OŘ Plzeň, Sušická 23,  
Plzeň 326 00**

bankovní spojení: **XXXXXXXXXXXX** variabilní symbol: **6548012908** SWIFT/BIC:  
CNBA CZ PP  
evidenční číslo dokladu: **6548012908/2017-2**

Poř. č.	Datum splatnosti	Celkem k úhradě	Za období
1	15.04.2017	8.667,58 Kč	01.04.2017-30.06.2017
2	15.07.2017	8.667,58 Kč	01.07.2017-30.09.2017
3	15.10.2017	8.667,58 Kč	01.10.2017-31.12.2017

Celkem za doklad: **26.002,74 Kč**  
V Plzni dne 28.02.2017

ředitel UDiastmno ředitelství řízen

>pi ava železniční dopravní cesty, státní organizace  
Oblastní ředitelství Plzeň, Sušická 23, 326 00 Plzeň IČ+709  
94 234, DIČ: CZ70994234

I TArílo - a. KJ?



-Ezzzz

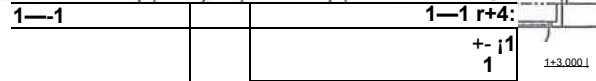
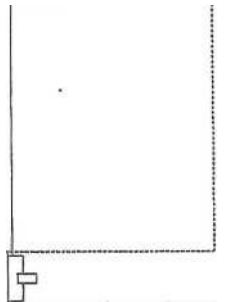

CHODBA

/i?n

±3.050.1  
"NÍ MÍSTNOST

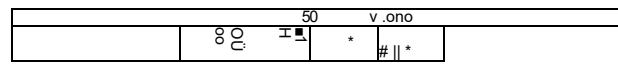

KUCHYNĚ - JÍDELNA

1±3.650.1

GARÁŽE

1±1.300.1

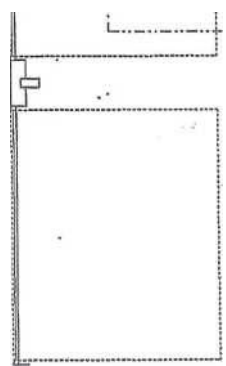

STAVEBNÍ POVOLEENÍ dle zák. a. 266/94 Sb

**29 1/0 6 ze dna**  
**21. bělna**  
**ŽUUt)**



RAZITKO #  
#  
ATESTA spol. s r.o. .  
ZborovSicá 3ú,30-1-34 Plzeřv  
7? T77 AOO fWT>  
Trín"ZIR3fia529