



ČÍSLO SMLOUVY: 1091052638
INTERNÍ ČÍSLO SMLOUVY: 670187

ČLÁNEK I. SMLUVNÍ STRANY

Objednatel – sídlo
Hasičský záchranný sbor Ústeckého kraje
Horova 1340/10
40001 Ústí nad Labem

Objednatel - zasilatelská adresa
ČR - Hasičský záchranný sbor Ústeckého kraje
Horova 1340/10
400 01 Ústí nad Labem

IČO: 70886300
DIČ: CZ70886300
Číslo účtu: [REDACTED]
IBAN: [REDACTED]

Zastoupený: plk. Ing. Romanem Vyskočilem
Spisová značka:
e-mail pro fakturaci: [REDACTED]

Objednatel - provozovna
ČR - Hasičský záchranný sbor
Ústeckého kraje
PS Bitozeves
440 01 Bitozeves

Kontaktní osoba: Hasičský záchranný sbor Ústeckého kraje
Telefon: [REDACTED]
e-mail: [REDACTED]

Zhotovitel – sídlo
Marius Pedersen a.s.
Průběžná 1940/3
50009 Hradec Králové

IČO: 42194920
DIČ: CZ42194920
Číslo účtu: [REDACTED]
IBAN: [REDACTED]

Zastoupený: [REDACTED]
Spisová značka: Krajským soudem v Hradci Králové,
oddíl B vložka 389
e-mail pro fakturaci: [REDACTED]

Zhotovitel – provozovna
PJ MP Žatec
Staňkovická 2842
438 01 Žatec 1

Kontaktní osoba: [REDACTED]
Telefon: [REDACTED]
e-mail: [REDACTED]

Smluvní strany se níže uvedeného dne, měsíce a roku dohodly na uzavření tohoto dodatku ke smlouvě.

ČLÁNEK II. PŘEDMĚT DODATKU

1. Smluvní strany se níže uvedeného dne, měsíce a roku dohodly na následujících změnách uzavřené Smlouvy, když nové znění článků smlouvy či její přílohy nově zní, jak je uvedeno v tomto dodatku níže.
2. Příloha č. 1 Smlouvy se mění a ode dne účinnosti tohoto dodatku zní, jak je přiložena k tomuto dodatku.
3. Ostatní body Smlouvy a předchozích dodatků se nemění a zůstávají dále v platnosti. Dodatek je vyhotoven ve dvou výtiscích, z nichž každá ze smluvních stran obdrží jeden výtisk.
4. Tento Dodatek je projevem shodné a svobodné vůle obou smluvních stran, které se s Dodatkem i se všemi jeho přílohami seznámily a s jejich zněním souhlasí, což potvrzují svými vlastnoručními podpisy.

Nedílnou součástí tohoto Dodatku je příloha č. 1 Ceník poskytovaných služeb

Dne 13.5.2020, Ústí nad Labem

Dne 05.05.2020, Žatec 1

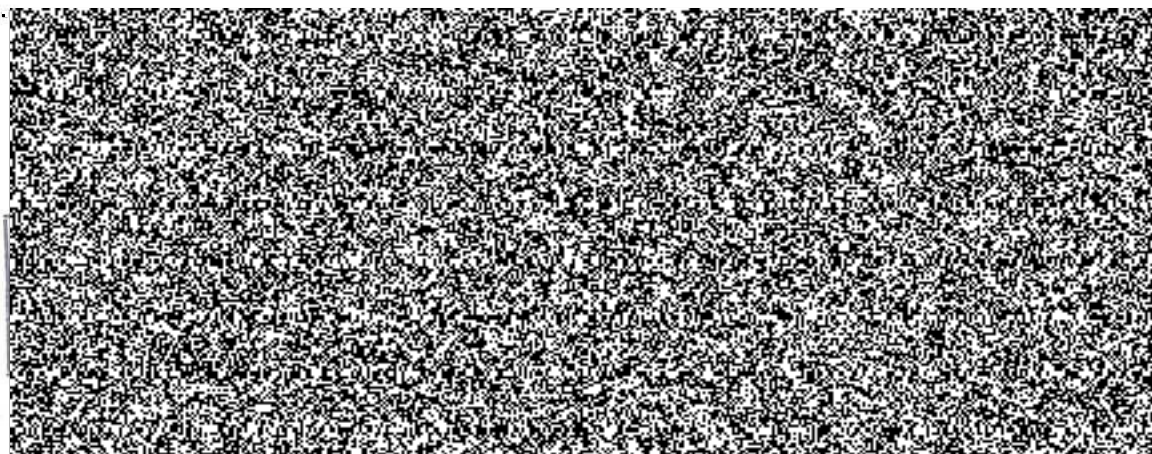





Objednatel – sídlo
Hasičský záchranný sbor Ústeckého kraje
Horova 1340/10
40001 Ústí nad Labem

CENÍK PLATNÝ OD 01.06.2020

IČO: **70886300**
DIČ: **CZ70886300**
Číslo účtu: 
IBAN: 

Zastoupený: plk. Ing Romanem Vyskočilem
Spisová značka:
e-mail pro fakturaci: 

Objednatel - provozovna
ČR - Hasičský záchranný sbor
Ústeckého kraje
PS Bitozeves
440 01 Bitozeves

Kontaktní osoba: **Hasičský záchranný sbor Ústeckého kraje**
Telefon: 
e-mail: 

Zhotovitel – sídlo
Marius Pedersen a.s.
Průběžná 1940/3
50009 Hradec Králové

IČO: **42194920**
DIČ: **CZ42194920**
Číslo účtu: 
IBAN: 

Zastoupený: 
Spisová značka: **Krajským soudem v Hradci Králové,
oddíl B vložka 389**
e-mail pro fakturaci: 

Zhotovitel – provozovna
PJ MP Žatec
Staňkovická 2842
438 01 Žatec 1

Kontaktní osoba: 
Telefon: 
e-mail: 

V této příloze č. 1, která je nedílnou součástí **Smlouvy č. 1091052638**, jsou uvedeny typy poskytovaných služeb, které bude zhotovitel pro objednatele vykonávat.

Ceny za využití či odstranění odpadů včetně přepravy

1091052638 (670187) PS Bitoveves, Bitoveves, IČP: 7088630025

| Kontejner | Kód dodání | Odpad | Název odpadu | Stanoviště | Typ provozu | Množství | Cena za MJ | MJ |
|-------------------------------|------------|---------------|---|-------------------------|-------------|----------|------------|----|
| kontejner 1100l - plast/hnědý | 1X14 | 200201-O-000 | Biologicky rozložitelný odpad - bez specifikace | Bitoveves, Bitoveves 50 | | 1 | 202,00 CZK | KS |
| kontejner 1100l - plast/modrý | 1X14 | D200101-O-000 | Papír a lepenka - bez specifikace | Bitoveves, Bitoveves 50 | | 1 | 351,00 CZK | KS |
| nádoba 240l - plast - zelená | VÝZVA | D200102-O-000 | Sklo - bez specifikace | Bitoveves, Bitoveves 50 | | 1 | 62,00 CZK | KS |
| kontejner 1100l - plast/žlutý | 1X14 | D200139-O-000 | Plasty - bez specifikace | Bitoveves, Bitoveves 50 | | 1 | 351,00 CZK | KS |

Pronájem

1091052638 (670187) PS Bitoveves, Bitoveves, IČP: 7088630025

| Kontejner | Stanoviště | Typ provozu | Množství | Cena za MJ | MJ |
|-------------------------------|-------------------------|-------------|----------|--------------|-----------|
| kontejner 1100l - plast | Bitoveves, Bitoveves 50 | | 2 | 1 498,00 CZK | KUS A ROK |
| kontejner 1100l - plast/hnědý | Bitoveves, PS Bitoveves | | 1 | 1 500,00 CZK | KUS A ROK |
| nádoba 240l - plast | Bitoveves, Bitoveves 50 | | 1 | 437,00 CZK | KUS A ROK |

Ceny jsou uvedeny bez DPH.

Dne 13.5.2020, Ústí nad Labem

Dne 05.05.2020, Žatec 1

