

# DODATEK č. 1

k smlouvě o dílo uzavřené dne 9. 3. 2020 mezi smluvními stranami:

## Městská část Praha-Petrovice

se sídlem: Edisonova 429/28, 109 00 Praha 10

IČO: 00231363

DIČ: CZ00231363

zast. JUDr. Olgou Hromasovou, starostkou

(dále jen „objednatel“)

a

## MEGANOM.CZ, s.r.o.

se sídlem: Františka Diviše 1368/54g, 104 00 Praha 10

IČO: 05065321

DIČ: CZ05065321

zast. Vasylem Shehdou, jednatelem

(dále jen jako „zhotovitel“)

### I.

1. Shora uvedené smluvní strany uzavřely dne 9. 3. 2020 smlouvu o dílo, na jejímž základě se zhotovitel zavázal provést pro objednatele na svůj náklad a nebezpečí dílo pod názvem „Oplocení areálu MŠ“ dle projektové dokumentace pro provedení stavby vyhotovené v VI/2019 společností STARÝ A PARTNER s.r.o., IČO 27197395, se sídlem Senovážná 996/6, 110 00 Praha 1 a zadávací dokumentace se stejným pojmenováním a objednatel se zavázal dokončené dílo bez vad a nedodělků bránících jeho řádnému užívání převzít a zaplatit za něj zhotoviteli dohodnutou cenu. (dále jen „smlouva“)
2. Během realizace stavby bylo zjištěno, že technický stav nadzákladového zdiva neumožňuje provedení stavby tak, jak původně zamýšlel projektant a toto zdivo bude potřeba vybourat a nahradit zdívem novým, na které pak budou navazovat další konstrukce.
3. Vzhledem k potřebě provést na díle další práce, které vyvstaly při samotném procesu jeho zhotovování a které nebyly obsaženy v původním vymezení rozsahu díla, uzavřely smluvní strany tento dodatek č. 1 ke smlouvě.

### II.

Zhotovitel pro objednatele **provede dílo v rozsahu změn** specifikovaných ve změnovém listu, jenž tvoří přílohu č. 1 tohoto dodatku.

### III.

S ohledem na změnový list, jehož předmětem jsou více práce v hodnotě 375 931 Kč bez DPH, se objednatel zavazuje, že zhotoviteli uhradí za dílo v rozsahu sjednaném tímto dodatkem **cenu v celkové částce 2 743 861 Kč bez DPH**, a to za podmínek uvedených ve smlouvě o dílo.

### IV.

Tento dodatek č. 1 je vyhotoven ve třech stejnopisech, z nichž dva obdrží objednatel a jeden zhotovitel.

V Praze dne 16.04.2020



Městská část Praha-Petrovice  
JUDr. Olga Hromasová, starostka



MEGANOM.CZ, s.r.o.  
Vasyl Shehda, jednatel

Zakázka:

**Oplocení MŠ - Praha Petrovice, Jakobiho 328, Praha 10**

vícepráce

Cena

---

<b>SO_01:</b>	
002: Základy	61 606
096:	303 376
VN: Vedlejší náklady	10 949
<hr/>	
<b>Celkem (bez DPH)</b>	<b>375 931</b>
<b>DPH</b>	<b>78 946</b>
DPH 21%	78 946
<hr/>	
<b>Celkem (včetně DPH)</b>	<b>454 877</b>

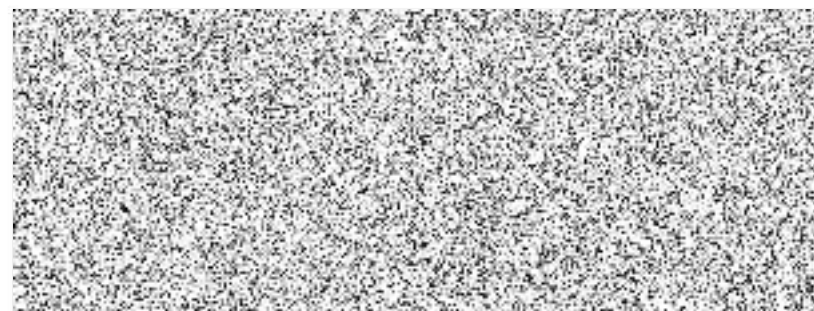

## Oplocení MŠ - Praha Petrovice vícepráce

Poř. Typ	Popis	MJ	Výměra bez ztr.	Ztratné	Výměra	Jedn. cena	Cena
<b>SO_01:</b>							<b>364 982</b>
<b>002: Základy</b>							<b>61 606</b>
1.	SP Základové pásy z betonu tř. C 20/25,vč.dodávky armatury	m3	19,18	–	19,18	3 212,00	61 606
<b>096:</b>							<b>303 376</b>
1.	SP Bourání zdiva nadzákladového ze ŽB přes 1 m3	m3	22,53	–	22,53	2 842,00	64 030
2.	SP Bednění základů pásů rovné zřízení	m2	224	–	224,00	305,00	68 320
3.	SP Bednění základů pásů rovné odstranění	m2	224	–	224,00	59,50	13 328
4.	SP Dobetonování podezdívky betonem s vlákny tl.5 až 15 cm	m3	4,03	–	4,03	4 487,00	18 083
5.	SP Bednění podezdívky oboustranné	m2	67	–	67,00	95,00	27 738
6.	SP Demontáž bednění podezdívky oboustranné	m2	67	–	67,00	114,00	7 638
7.	SP Přesun hmot	t	85,82	–	85,82	878,00	75 350
8.	SP Příplatek k odvozu suti a vybouraných hmot na skládku ZKD 1 km přes 1 km (celkem 10 km)	t	518,3	–	518,30	11,00	5 701
9.	SP Poplatek za uložení na skládce (skládkovné) stavebního odpadu železobetonového kód odpadu 170 101	t	51,3	–	51,30	452,00	23 188

