

SMLOUVA

o zřízení věcného břemene služebnosti č.: HO-014330041133/002

mezi smluvními stranami:

Město Kyjov

sídlo: Masarykovo náměstí 30/1, 697 01 Kyjov
IČ: 00285030
DIČ: CZ00285030
Zastoupené: Mgr. Františkem Luklem, MPA, starostou
bankovní spojení: Komerční banka a.s., pobočka Kyjov
číslo účtu: 86-2440070247/0100

vlastnický podíl: 1/1

(dále jen „**Povinný**“)

na straně jedné

a

E.ON Distribuce, a.s.

se sídlem: F.A. Gerstnera 2151/6, 370 49 České Budějovice
IČ: 280 85 400
DIČ: CZ 280 85 400
zapsána: v OR vedeném Krajským soudem v Českých Budějovicích, spisová značka B 1772
bankovní spojení: Komerční banka a.s., pobočka České Budějovice
číslo účtu: 279426120297/0100

z a s t o u p e n á na základě plné moci ze dne 17.09.2015 společností:

E.ON Česká republika, s.r.o.

se sídlem: F.A. Gerstnera 2151/6, 370 49 České Budějovice
IČ: 257 33 591
DIČ: CZ 257 33 591
zapsána: v OR vedeném Krajským soudem v Českých Budějovicích, spisová značka C 15066,
zastoupená: **Ing. Dana Mrvová**, Manažer věcných břemen, na základě Pověření ze dne 07.01.2013

(dále jen „**Oprávněný**“)

na straně druhé

(*Povinný a Oprávněný společně rovněž jako „Smluvní strany“*)

uzavřeli níže uvedeného dne, měsíce a roku tuto:

smlouvu o zřízení věcného břemene č.: HO-014330041133/002 (dále jen „Smlouva“)

k provedení (v souladu s) ustanovení § 25 odst. 4 zákona č. 458/2000 Sb., energetický zákon, v platném znění, a § 1257 a násl. zákona č. 89/2012 Sb., občanský zákoník

Kontakty:

- ve věcech technických:
- na zhotovitele smlouvy:

Dana Mrvová – 545 141 834
Blanka Michalcová – 777 701 771

HO-014130022444/1040006067/002-MDP

Článek 1. Úvodní ustanovení

- 1.1. Oprávněný je provozovatelem distribuční soustavy (dále jen „PDS“) na území vymezeném licenci. Distribuční soustava je provozována ve veřejném zájmu. PDS má povinnost zajišťovat spolehlivé provozování, obnovu a rozvoj distribuční soustavy na území vymezeném licenci, přičemž zřízení tohoto věcného břemene služebnosti je ze strany Oprávněného jedním ze zákonem daných předpokladů pro plnění této povinnosti.
- 1.2. Povinný prohlašuje, že mimo jiné je jediným a výlučným vlastníkem pozemku parc. st. 1008/2, 2157/3 v katastrálním území Kyjov, obec Kyjov, okres Hodonín (dále jen „Pozemek“)
- 1.3. Pozemek je zapsán v katastru nemovitostí vedeném Katastrálním úřadem pro Jihomoravský kraj, Katastrálním pracovištěm Kyjov, na listu vlastnictví č. 10001 pro katastrální území Kyjov, obec Kyjov, okres Hodonín.
- 1.4. Pozemek se nachází na území vymezeném licenci, v němž Oprávněný provozuje distribuční soustavu. Oprávněný má povinnost zřídit věcné břemeno služebnosti umožňující zřídit a provozovat ve smyslu § 25 odst. 3 písm. e) energetického zákona na Pozemku zařízení distribuční soustavy.

Článek 2. Předmět Smlouvy

- 2.1. Předmětem Smlouvy je zřízení a vymezení věcného břemene služebnosti podle § 25 odst. 4 energetického zákona služebnosti energetického vedení dle tohoto zákona (dále též jen „věcné břemeno služebnosti“). Obsah věcného břemene služebnosti je specifikován v článku III. této smlouvy na Pozemku ve prospěch Oprávněného v rozsahu uvedeném v této Smlouvě a vyplývajícím z přísl. ustanovení energetického zákona.

Článek 3. Specifikace věcného břemene služebnosti

- 3.1. Smluvní strany se dohodly, že Povinný, jako vlastník Pozemku, zřizuje k Pozemku ve prospěch Oprávněného právo odpovídající věcnému břemenu služebnosti podle § 25 odst. 4 energetického zákona, když jeho obsah a rozsah jeho výkonu je blíže uveden kromě příslušných ustanovení energetického zákona v tomto článku.
- 3.2. Smluvní strany berou na vědomí, že se změnou vlastníka Pozemku přechází i práva a povinnosti vyplývající z věcného břemene služebnosti na nabyvatele Pozemku.
- 3.3. Oprávněný je vlastníkem a provozovatelem distribuční soustavy – stavby realizované pod názvem „**Kyjov, Pod Kohoutkem, obnova NN**“ (dále jen „distribuční soustava“). Smluvní strany se za účelem umístění distribuční soustavy - **kabel NN** na Pozemku a za účelem jejího provozování dohodly na zřízení věcného břemene služebnosti, jehož obsahem je právo Oprávněného zřídit, provozovat, opravovat a udržovat distribuční soustavu na Pozemku. Věcné břemeno služebnosti zahrnuje též právo Oprávněného provádět na distribuční soustavě úpravy za účelem její obnovy, výměny, modernizace nebo zlepšení její výkonnosti, včetně jejího odstranění.
- 3.4. Rozsah věcného břemene služebnosti podle této smlouvy vymezuje:
 - Geometrický plán č.: 2605-764/2016 zhotovený firmou Geodeta Kyjov, spol. s r. o., který ověřil(a) Ing. Pavel Hanák dne 16.11.2016 pod č.: 957/2016 a za Katastrální úřad pro Jihomoravský kraj, Katastrální pracoviště Kyjov potvrdil(a) Kamila Menšíková dne 25.11.2016 pod č.: 698/2016-738/1
 - Citovaný geometrický plán je přílohou a nedílnou součástí této smlouvy.
- 3.5. Povinný z věcného břemene služebnosti bere na vědomí, že distribuční soustava je chráněna ochrannými pásmy dle energetického zákona. Ochranné pásmo slouží k zajištění spolehlivého provozu distribuční soustavy a k ochraně života, zdraví a majetku osob.

Kontakty:

- ve věcech technických:
- na zhotovitele smlouvy:

Dana Mrvová – 545 141 834
Blanka Michalcová – 777 701 771

HO-014130022444/1040006067/002-MDP

- 3.6. Povinný z věcného břemene služebnosti je povinen strpět výkon práva Oprávněného vyplývající z této smlouvy a energetického zákona a zdržet se veškeré činnosti, co vede k ohrožení součásti distribuční soustavy a omezení výkonu tohoto práva Oprávněného.
- 3.7. Věcné břemeno služebnosti zřízené touto smlouvou se sjednává jako časově neomezené a zaniká v případech stanovených zákonem.

Článek 4. Další práva

- 4.1 Oprávněný z věcného břemene služebnosti má ve vztahu k Pozemku dále oprávnění, která jí, jako PDS, vznikem věcného břemene služebnosti dle této smlouvy přísluší ze zákona a to z ustanovení § 25 odst. 3 písm. f) a g) energetického zákona, především pak:
- vstupovat a vjíždět na Pozemek v souvislosti s realizací práv vyplývajících jí z věcného břemene služebnosti podle odst. 3.4. článku III. této smlouvy.
 - odstraňovat a oklešťovat na Pozemku stromoví a jiné porosty, provádět likvidaci odstraněného a okleštěného stromoví a jiných porostů ohrožujících bezpečné a spolehlivé provozování Součásti distribuční soustavy v případech, kdy tak po předchozím upozornění a stanovení rozsahu neučinil sám Povinný.
- 4.2 Oprávněný je povinen při výkonu oprávnění popsaných shora postupovat coby PDS striktně ve smyslu § 25 odst. 8 energetického zákona, tj. co nejvíce šetřit práva Povinného a vstup na Pozemek mu bezprostředně oznámit. Po skončení prací je povinen uvést Pozemek do předchozího stavu, a není-li to možné s ohledem na povahu provedených prací, do stavu odpovídajícího předchozímu účelu nebo užívání Pozemku a bezprostředně oznámit tuto skutečnost Povinnému. Po provedení odstranění nebo okleštění stromoví je povinen na svůj náklad provést likvidaci vzniklého klestu a zbytků po těžbě.
- 4.3 Oprávněný je povinen uhradit povinnému veškeré škody, které vzniknou při výkonu práva odpovídajícího věcnému břemenu služebnosti
- 4.4 Distribuční soustava je inženýrskou sítí ve smyslu § 509 zákona č. 89/2012 Sb., občanský zákoník a nejedná se tak o součást pozemku.

Článek 5. Cena a platební podmínky

- 5.1 Věcné břemeno služebnosti podle této smlouvy se zřizuje úplatně.
- 5.2 Jednorázová úplata za zřízení věcného břemene služebnosti se sjednává ve výši **52000,-- Kč bez DPH** (slovy: padesát dvatisíc korun českých). K této částce bude připočítána platná sazba DPH.
- 5.3 Jednorázová úplata bude povinnému uhrazena do 60 kalendářních dnů ode dne vystavení daňového dokladu, přičemž za den zdanitelného plnění se považuje den přijetí (podání) návrhu na vklad práva odpovídajícího věcnému břemenu služebnosti do katastru nemovitostí dle této smlouvy. Daňový doklad bude vystaven do 14 dnů ode dne přijetí (podání) návrhu na vklad, přičemž je oprávněná povinna o této skutečnosti informovat povinného.
- 5.4 Daňový doklad – faktura musí být vystavena na fakturační společnost: **E.ON Distribuce, a.s.**

Povinná poznámka – uvedení čísla smlouvy na daňovém dokladu (faktuře):

Úhrada věcného břemene dle smlouvy E.ON číslo **HO-014330041133/002**

Kontakty:

- ve věcech technických:
- na zhotovitele smlouvy:

Dana Mrvová – 545 141 834
Blanka Michalcová – 777 701 771

HO-014130022444/1040006067/002-MDP

Článek 6.

Vklad věcného břemene služebnosti do veřejného seznamu

- 6.1 Oprávněný a Povinný se dohodli, že návrh na zahájení řízení o zápisu práva odpovídajícího věcnému břemenu služebnosti zřizovanému touto Smlouvou k Pozemku do katastru nemovitostí bude podán příslušnému katastrálnímu úřadu Oprávněným. Správní poplatek za návrh na zahájení řízení o povolení vkladu práva do katastru nemovitostí uhradí Oprávněný.
- 6.2 Věcné břemeno služebnosti podle této smlouvy vzniká v souladu s ustanovením občanského zákoníku zápisem do veřejného seznamu (katastr nemovitostí). Právní účinky zápisu nastávají k okamžiku, kdy návrh na zápis došel příslušnému katastrálnímu úřadu.

Článek 7.

Doložka dle zákona o obcích

- 7.1 Povinný z věcného břemene prohlašuje, že tato smlouva je uzavřena v souladu s ustanovením §41 odst. 2 zákona č. 128/2000Sb., o obcích v platném znění.
- 7.2 Uzavření této smlouvy bylo projednáno a schváleno na 61. schůzi Rady města Kyjova usnesením č. 61/3, ze dne 12. 12. 2016.

Článek 8.

Ostatní ujednání

- 8.1 Podpisem této smlouvy Povinný jako subjekt údajů potvrzuje, že Oprávněný jako správce údajů splnil vůči subjektu údajů informační povinnost ve smyslu § 11 zákona č. 101/2000 Sb., o ochraně osobních údajů, týkající se zejména provádění zpracování osobních dat subjektu údajů v interním informačním systému správce údajů pouze k účelu danému touto smlouvou. Povinný jako subjekt údajů prohlašuje, že si je vědom všech svých zákonných práv v souvislosti s poskytnutím svých osobních údajů k účelu danému touto Smlouvou. Oprávněný se zavazuje při správě osobních údajů Povinného využívat je a nakládat s nimi pouze ke sjednanému účelu a v souladu se zákonem.
- 8.2 Smlouva je sepsána ve 4 stejnopisech, z nichž dva obdrží Povinný, jeden Oprávněný a jeden stejnopis bude Oprávněným použit pro účely příslušného řízení o zápisu věcného břemene do katastru nemovitostí.
- 8.3 Smluvní strany se zavazují, že pokud příslušný katastrální úřad vyzve účastníky k odstranění případných nedostatků návrhu na zahájení řízení o povolení vkladu, případně listiny, na základě které má být právo zapsáno, vyvinou potřebnou součinnost k jejich odstranění ve stanovené lhůtě.
- 8.4 V případě, že příslušný katastrální úřad v řízení o povolení vkladu řízení zastaví či zamítne, smluvní strany se zavazují poté uzavřít ve lhůtě do 30ti kalendářních dní ode dne doručení rozhodnutí katastrálního úřadu o zastavení či zamítnutí vkladu oběma smluvními stranám novou smlouvu o zřízení věcného břemene s totožným obsahem za stejných cenových podmínek, ve které budou odstraněny všechny nedostatky, které bránily povolení vkladu práva dle této smlouvy, bude-li to možné.
- 8.5 Oprávněný je povinen (prostřednictvím i jiné zastupující, zmocněné osoby) doručit kopii návrhu na zahájení řízení o povolení vkladu práva do KN s vyznačením data přijetí (podání) na KP KÚ (nebo jiného dokladu o doručení – doručenky) do 5-ti pracovních dnů na adresu Povinného ode dne podání na katastrálním úřadě. Smluvní strany si mohou smluvně dohodnout i jiný (alternativní) způsob doručení návrhu na zahájení řízení, například faxem, mailem apod..
- 8.6 Smluvní strany souhlasí se zveřejněním jejich osobních údajů v registru smluv dle zákona č. 340/2015 Sb., o zvláštních podmínkách účinnosti některých smluv, uveřejňování těchto smluv a o registru smluv. Smlouva bude v souladu se zákonem č. 340/2015 Sb., o zvláštních podmínkách účinnosti některých smluv,

Kontakty:

- ve věcech technických:
- na zhotovitele smlouvy:

Dana Mrvová – 545 141 834
Blanka Michalcová – 777 701 771

HO-014130022444/1040006067/002-MDP

uveřejňování těchto smluv a o registru smluv, uveřejněna v registru smluv. Smluvní strany se dohodly, že smlouvu uveřejní v registru smluv Město Kyjov.

Článek 9. Závěrečná ujednání

- 9.1 Smluvní strany prohlašují, že si Smlouvu před jejím podpisem přečetly, že byla uzavřena po vzájemné dohodě, podle jejich pravé a svobodné vůle, dobrovolně, určitě, vážně a srozumitelně, nikoliv v tísní, pod nátlakem ani za nápadně nevýhodných podmínek, což stvrzují svými podpisy. Smluvní strany prohlašují, že Smlouva představuje úplnou dohodu o veškerých jejích náležitostech a neexistují náležitosti, které by smluvní strany neujednaly.
- 9.2 Smlouva nabývá účinnosti okamžikem jejího uzavření. Pro případ, že tato Smlouva není uzavírána za přítomnosti obou smluvních stran, platí, že Smlouva nebude uzavřena, pokud ji povinný či oprávněný podepíše s jakoukoliv změnou či odchylkou, byť nepodstatnou, nebo dodatkem, ledaže druhá smluvní strana takovou změnu či odchylku nebo dodatek následně schválí.
- 9.3 Smlouva může být měněna nebo doplňována pouze formou vzestupně číslovaných písemných dodatků podepsaných oběma smluvními stranami.
- 9.4 Smlouva a právní vztahy z ní vyplývající se řídí právním řádem České republiky.
- 9.5 Na právní vztahy vyplývající nebo související s touto Smlouvou a v ní nebo v energetickém zákoně výslovně neupravené se přiměřeně unlatní ustanovení občanského zákoníku.

Povinný:

V Kyjově, dne: 28. 12. 2016

Oprávněný:

V Brně, dne: 28. 12. 2016

e-on

E.ON Česká republika, s.r.o.
F.A. Gerstnera 2151/6
370 49 České Budějovice

Město Kyjov

Mgr. František Lukl, MPA, starosta města

E.ON Distribuce, a.s.

zastoupená E.ON Česká republika, s.r.o.

Ing. Dana Mrvová

Manažer věcných břemen

za věcnou správnost

za soulad s právním řádem ČR

Quinn M. B. J. J. J.

Kontakty:

- ve věcech technických:
- na zhotovitele smlouvy:

Dana Mrvová – 545 141 834
Blanka Michalcová – 777 701 771

HO-014130022444/1040006067/002-MDP

5/5

VÝKAZ DOSAVADNÍHO A NOVÉHO STAVU ÚDAJŮ KATASTRU NEMOVITOSTÍ													
Dosavadní stav				Nový stav									
Označení pozemku parc. číslem	Výměra parcely		Druh pozemku Způsob využití	Označení pozemku parc. číslem	Výměra parcely		Druh pozemku Způsob využití	Typ stavby Způsob využití	Způsob určení výměry	Porovnání se stavem evidence právních vztahů			
	ha	m2			ha	m2				Díl přechází z pozemku označeného v katastru nemovitostí	Číslo listu vlastnictví	Výměra dílu	Označení dílu
st. 1008/2										st. 1008/2	10001		
2157/3										2157/3	10001		

Druh věcného břemene : dle smlouvy

Oprávněný : dle smlouvy

GEOMETRICKÝ PLÁN pro vymezení rozsahu skupiny věcných břemen	Geometrický plán ověřil úředně oprávněný zeměměřický inženýr:		Stejnopis ověřil úředně oprávněný zeměměřický inženýr:	
	Jméno, příjmení: Ing. Pavel Hanák		Jméno, příjmení: Ing. Pavel Hanák	
	Číslo položky seznamu úředně oprávněných zeměměřických inženýrů: 1103/95		Číslo položky seznamu úředně oprávněných zeměměřických inženýrů: 1103/95	
	Dne: 16.11.2016 Číslo: 957/2016		Dne: 28. 11. 2016 Číslo: 1000/2016	
Náležitosti a přesnosti odpovídá právním předpisům.		Tento stejnopis odpovídá geometrickému plánu v elektronické podobě uloženému v dokumentaci katastrálního úřadu.		
Vyhotovitel: Geodeta Kyjov, spol. s r.o. Jiráskova 1133/1 697 01 Kyjov	Katastrální úřad souhlasí s očíslováním parcel.		Ověření stejnopisu geometrického plánu v listinné podobě.	
Číslo plánu: 2605-764/2016	KÚ pro jihomoravský kraj KP Kyjov Kamila Menšíková PGP-698/2016-738/1 2016.11.25 06:12:50 CET			
Okres: Hodonín				
Obec: Kyjov				
Kat. území: Kyjov				
Mapový list: KYJOV 5-2/41				
Dosavadním vlastníkům pozemků byla poskytnuta možnost seznámit se v terénu s průběhem navrhovaných nových hranic, které byly označeny předepsaným způsobem dle seznamu souřadnic				

Seznam souřadnic (S-JTSK)

Číslo bodu	Souřadnice pro zápis do KN			Poznámka
	Y	X	Kód kvality	
31	563499.08	1185257.88	3	věcné břemeno
32	563499.48	1185257.58	3	věcné břemeno
33	563501.20	1185259.53	3	věcné břemeno
34	563500.82	1185259.85	3	věcné břemeno
35	563504.24	1185264.44	3	věcné břemeno
36	563504.74	1185264.28	3	věcné břemeno
37	563504.72	1185264.85	3	věcné břemeno
38	563505.26	1185265.07	3	věcné břemeno
39	563504.22	1185264.88	3	věcné břemeno
40	563504.50	1185265.30	3	věcné břemeno
41	563504.92	1185265.47	3	věcné břemeno
42	563499.59	1185268.41	3	věcné břemeno
43	563499.89	1185268.81	3	věcné břemeno
44	563498.24	1185269.37	3	věcné břemeno
45	563498.44	1185269.85	3	věcné břemeno
46	563497.70	1185269.96	3	věcné břemeno
47	563497.68	1185269.46	3	věcné břemeno
48	563496.78	1185269.39	3	věcné břemeno
49	563496.84	1185269.89	3	věcné břemeno
50	563496.19	1185270.10	3	věcné břemeno
51	563495.95	1185269.64	3	věcné břemeno
52	563492.66	1185272.14	3	věcné břemeno
53	563493.02	1185272.50	3	věcné břemeno
54	563491.75	1185273.37	3	věcné břemeno
55	563492.11	1185273.73	3	věcné břemeno
58	563509.10	1185272.07	3	věcné břemeno
59	563509.50	1185271.77	3	věcné břemeno
60	563511.16	1185274.37	3	věcné břemeno
61	563511.56	1185274.07	3	věcné břemeno
62	563513.17	1185276.66	3	věcné břemeno
63	563512.75	1185276.94	3	věcné břemeno
64	563518.25	1185284.60	3	věcné břemeno
65	563518.26	1185284.82	3	věcné břemeno
66	563518.75	1185284.44	3	věcné břemeno
67	563518.76	1185284.76	3	věcné břemeno
68	563519.02	1185284.85	3	věcné břemeno
69	563518.70	1185285.27	3	věcné břemeno
70	563518.56	1185285.22	3	věcné břemeno
71	563513.71	1185288.37	3	věcné břemeno
72	563514.01	1185288.77	3	věcné břemeno
75	563520.76	1185288.22	3	věcné břemeno
76	563521.16	1185287.92	3	věcné břemeno
77	563524.32	1185291.75	3	věcné břemeno
78	563523.90	1185292.03	3	věcné břemeno
79	563525.71	1185295.81	3	věcné břemeno
80	563526.15	1185295.55	3	věcné břemeno
81	563530.83	1185301.97	3	věcné břemeno

82	563531.01	1185302.70	3	věcné břemeno
83	563530.37	1185302.19	3	věcné břemeno
84	563530.45	1185302.50	3	věcné břemeno
85	563526.18	1185306.44	3	věcné břemeno
86	563525.88	1185306.04	3	věcné břemeno
87	563518.41	1185311.10	3	věcné břemeno
88	563518.12	1185311.41	3	věcné břemeno
91	563518.31	1185311.89	3	věcné břemeno
92	563518.50	1185311.97	3	věcné břemeno
93	563518.75	1185311.47	3	věcné břemeno
94	563525.29	1185320.78	3	věcné břemeno
95	563524.79	1185320.92	3	věcné břemeno
96	563524.77	1185321.24	3	věcné břemeno
97	563525.27	1185321.42	3	věcné břemeno
98	563524.66	1185322.17	3	věcné břemeno
99	563524.32	1185321.79	3	věcné břemeno
100	563516.94	1185326.79	3	věcné břemeno
101	563517.20	1185327.21	3	věcné břemeno
102	563509.77	1185331.02	3	věcné břemeno
103	563510.03	1185331.46	3	věcné břemeno
104	563503.17	1185334.78	3	věcné břemeno
105	563503.39	1185335.22	3	věcné břemeno
106	563498.22	1185336.99	3	věcné břemeno
107	563498.40	1185337.45	3	věcné břemeno
108	563496.23	1185338.21	3	věcné břemeno
109	563496.17	1185337.71	3	věcné břemeno
110	563495.74	1185337.66	3	věcné břemeno
111	563495.52	1185338.14	3	věcné břemeno
112	563494.91	1185337.55	3	věcné břemeno
113	563495.33	1185337.25	3	věcné břemeno
114	563494.55	1185335.66	3	věcné břemeno
115	563494.09	1185335.86	3	věcné břemeno
116	563490.75	1185328.01	3	věcné břemeno
117	563491.19	1185327.75	3	věcné břemeno
118	563490.27	1185326.65	3	věcné břemeno
119	563489.93	1185327.03	3	věcné břemeno
120	563488.81	1185325.72	3	věcné břemeno
121	563488.63	1185326.20	3	věcné břemeno
122	563488.06	1185326.13	3	věcné břemeno
123	563487.98	1185325.61	3	věcné břemeno
124	563485.68	1185326.75	3	věcné břemeno
125	563485.92	1185327.19	3	věcné břemeno
126	563477.79	1185331.60	3	věcné břemeno
127	563478.07	1185332.02	3	věcné břemeno
128	563477.33	1185332.59	3	věcné břemeno
129	563477.07	1185332.17	3	věcné břemeno
130	563475.30	1185333.05	3	věcné břemeno
131	563475.48	1185333.51	3	věcné břemeno
132	563474.56	1185333.27	6	věcné břemeno
133	563474.82	1185333.72	6	věcné břemeno
144	563498.29	1185255.86	6	věcné břemeno
145	563497.84	1185256.09	6	věcné břemeno
146	563490.82	1185274.02	6	věcné břemeno

147	563491.11	1185274.43	6	věcné břemeno
148	563505.39	1185294.81	6	věcné břemeno
149	563505.10	1185294.40	6	věcné břemeno
150	563517.65	1185312.35	6	věcné břemeno
151	563517.36	1185311.94	6	věcné břemeno
152	563513.95	1185328.55	6	věcné břemeno
153	563514.23	1185328.97	6	věcné břemeno

Q
2157/6

list 1

list 1
list 2

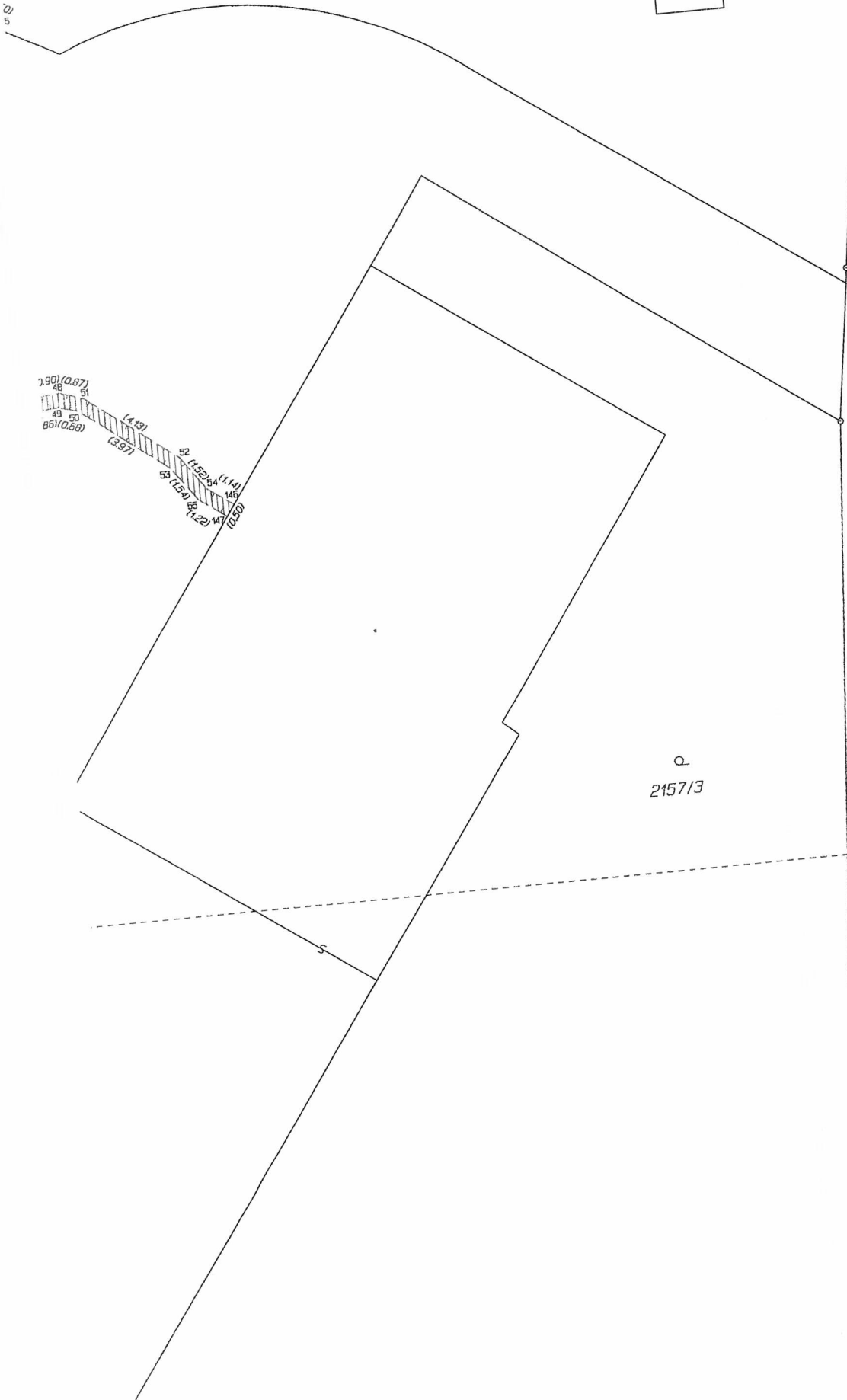

Q
2157/3

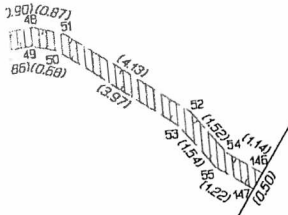

3084/1

4069/21

4069/24

4069/53

2474/35

2474/41

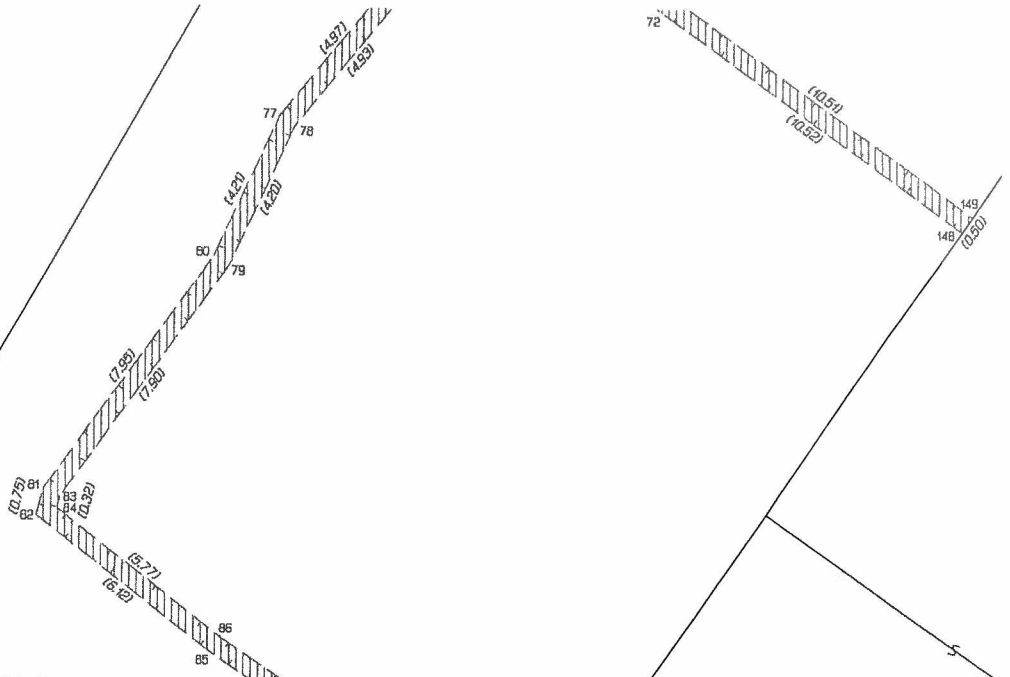

list 1

1008/2

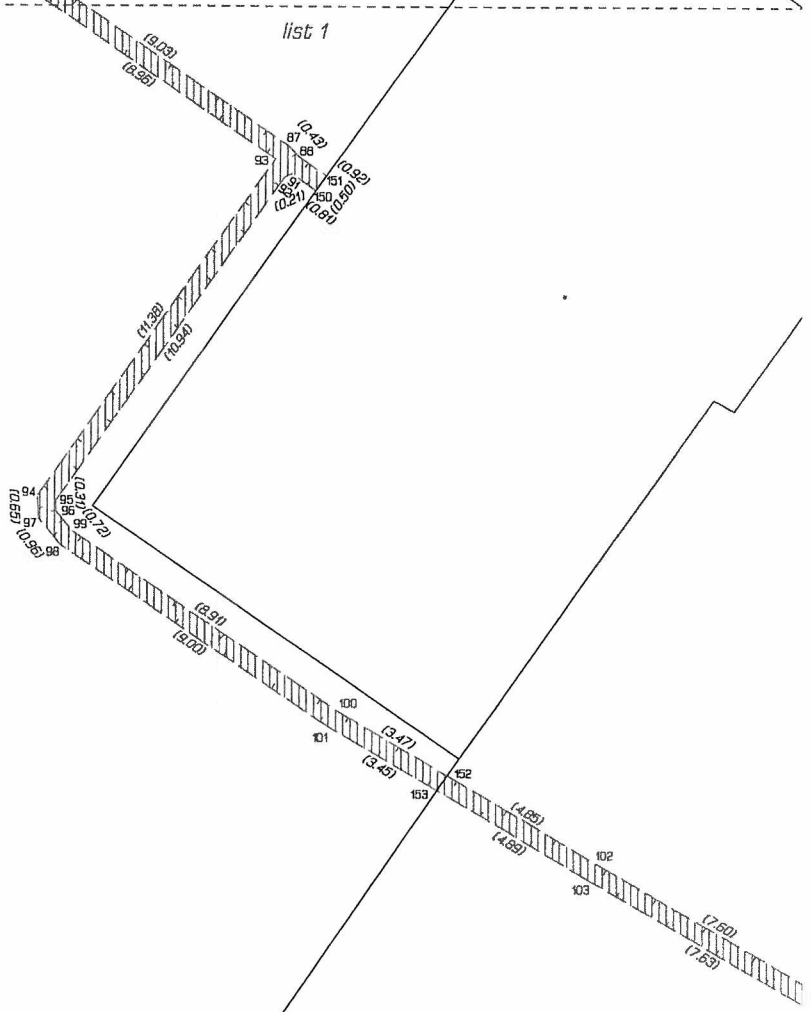

list 2

- list 1
- list 2

1008/1

Q
2157/3

4069/24

3084/1

4069/53

2192/2

