



C.j.: VDPRA-12845-12/CJ-2013-114-T

Dodatek č. 1
k nájemní smlouvě č.SML/2010/0040/OM_OEM
č. D001 k SML-2013-100~~W.6~~.....
SZ ÚMČ P15: 44240/2013

Městská část Praha 15

zastoupená [redacted]

starostou městské části

IČ: 00231355, DIČ: CZ 00231355

se sídlem Boloňská 478/1, 109 00 Praha 10

bankovní spojení: Česká spořitelna, a.s., č. účtu 069024-2000719399/0800

jako „pronajímatel“

a

Česká republika - Krajské ředitelství policie hlavního města Prahy

se sídlem Praha 4, Kongresová 2, PSČ 140 21

IČ: 75131472, DIČ: CZ 75131472

zastoupená plk. ing. Pavlem Dombrovským, náměstkem ředitele Krajského ředitelství policie hl. města Prahy pro ekonomiku

kontaktní adresa: Krajské ředitelství policie hl. m. Prahy, pošt. přihrádka 122, Praha 1, 110 01

Bankovní spojení: ČNB Praha 8, pobočka 701, číslo účtu: 3509881/0710

(dále jen „nájemce“)

jako „nájemce“

uzavírají tento dodatek:

1.

Do textu původně uzavřené smlouvy o nájmu nebytových prostor, která byla uzavřena mezi shora uvedenými smluvními stranami dne 1.9.2010, se nově vkládá č.III.a), který zní :

„Úhrada za služby spojené s nájmem“

1. Nájemce se zavazuje uhradit veškeré náklady za služby spojené s užíváním předmětu nájmu (zejm. vodné, stočné, dodávku tepla, provoz, údržbu a opravy výtahu) a uvedené v evidenčním listu zálohovou částkou. Zálohová částka bude uvedena ve výpočtovém listu vystaveném správcem do 15 dnů po uzavření nájemní smlouvy. Výpočtový list se stane přílohou nájemní smlouvy. Částky uvedené ve výpočtovém listu jsou závazným podkladem pro fakturaci úhrad služeb nájemci.
2. Poplatky za služby podle výpočtového listu jsou splatné vždy společně s termínem platby nájemného. Vyúčtování zálohových plateb za služby provede správce do 15 dnů poté, co obdrží vyúčtování skutečných nákladů služeb dodavateli.
3. Úhrady za služby, které nejsou uvedeny ve výpočtovém listu, hradí nájemce přímo dodavatelům těchto služeb.

2.

Ostatní ustanovení smlouvy se nemění a zůstávají v platnosti.

3.

Tento Dodatek č.1 se vyhotovuje ve čtyřech vyhotoveních, z nichž 1 výtisk obdrží nájemce a 3 výtisky pronajímatel. Všechna tato vyhotovení mají platnost originálu. Smluvní strany výslovně prohlašují, že porozuměli obsahu tohoto Dodatku a právům a povinnostem z něho vyplývajícím, souhlasí s nimi, dodatek neuzavírají v tísni či za nápadně nevýhodných podmínek pro jakoukoliv smluvní stranu a na důkaz tohoto připojují své vlastnoruční podpisy.

4.

Tento Dodatek nabývá platnosti a účinnosti dnem podpisu oběma smluvními stranami.

V Praze dne 25.7.2013

V Praze dne 23-08-2013

Pronajímatel:

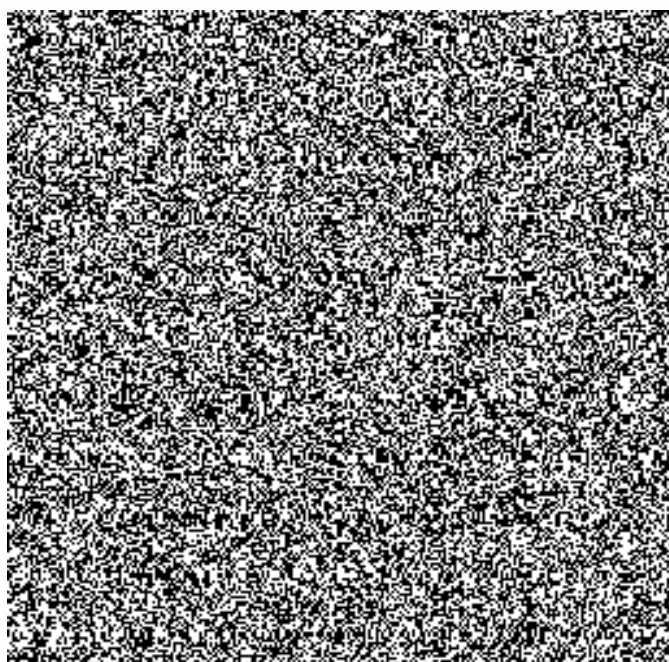

Nájemce:

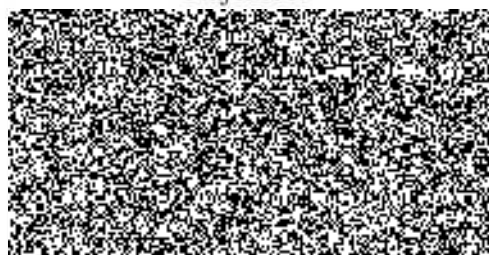

policie hl. města Prahy pro ekonomiku

