



Č. j.: ZSM-14-35/OÚ-2020
Počet stran: 2
Počet příloh: 3/31
Výtisk č.:

DODATEK č. 2 ke SMLouvĚ O UŽÍVÁNÍ MOVITÉHO MAJETKU

Zařízení služeb pro Ministerstvo vnitra,
státní příspěvková organizace zřízená Ministerstvem vnitra Zřizovací listinou č. j.: N-1337/97 ze dne 8. 12. 1997, ve znění pozdějších dodatků.
Sídlo: Přípotoční 300, 101 00 Praha 10 - Vršovice
IČO: 67779999
Zastoupená: **Ing. Jozefem Polakovičem**, náměstkem pro ekonomiku, na základě Pověření ze dne 28. 8. 2019, č. j.: ZSM-16-56/OÚ-2019 (viz Příloha č. 1).



(dále jen „ZSMV“)

a

Česká republika – Ministerstvo vnitra
Sídlo: Nad Štolou 936/3, 170 34 Praha 7, Holešovice
IČ: 00007064

Zastoupená: **JUDr. Václavem Henychem**, ředitelem Odboru všeobecné správy, na základě NMV a SSP č. 23/2016, organizační řád Ministerstva vnitra, ve znění pozdějších předpisů a v souladu s rozhodnutím Ministra vnitra č. j: MV-174888-4/OZF-2015, vydaném referátníkem dne 17. 12. 2015



(dále jen „Uživatel“)

(obě výše uvedené společně dále též jen „Smluvní strany“, případně každá z nich samostatně dále též jen „Smluvní strana“)

u z a v í r a j í

tento

Dodatek č. 2

ke Smlouvě o užívání movitého majetku (dále jen „Dodatek Smlouvy“ nebo „Dodatek“) následujícího znění:

Článek I. Preambule

1. Smluvní strany uzavřely dne 15.8.2018 Smlouvu o užívání movitého majetku pod č. j. ZSM-14-32/OÚ-2018 (dále též jen „Smlouva“).
2. Vzhledem k potřebě Smluvních stran aktualizovat Seznam movitého majetku, jeho umístění a s tím související jeho účetní hodnotu uvedenou ve výše uvedené Smlouvě, uzavírají Smluvní strany tento Dodatek Smlouvy.

Článek II. Změna Smlouvy

1. Znění čl. I . odst. 1. Smlouvy se ruší a nahrazuje se textem:
Tento movitý majetek je umístěn v objektu:
Centrotex, na adrese: Praha 4, Nám. Hrdinů 1634/3, 140 00, označení CEN:
V-CZ01005541, k. ú.: Nusle, LV: 172, budova: č. 1, 2 a 3
2. Ode dne účinnosti tohoto Dodatku se původní Příloha č. 1 Smlouvy nahrazuje Přílohou č. 2 tohoto Dodatku.
3. Účetní hodnota movitého majetku předaného k užívání činí **5.557.931,49 Kč.**
(slovy: pětmilionůpětsetpadesátsedmtisícdevětsetřicetjednakorunčeských čtyřicetdevěthaléřů).

Článek III. Závěrečná ustanovení

1. Ustanovení Smlouvy, výslovně nedotčená tímto Dodatkem, zůstávají ve svém původním znění.
2. Tento Dodatek je vyhotoven v pěti stejnopisech s platností originálu, kdy ZSMV obdrží tři vyhotovení a Uživatel obdrží dvě vyhotovení.
3. Tento Dodatek nabývá platnosti dnem jeho uzavření.
4. Smluvní strany prohlašují, že si tento Dodatek přečetly, s jeho obsahem souhlasí, a že tento Dodatek je sepsán určitě, srozumitelně, svobodně, vážně a volně, nikoliv v tísní za nápadně nevýhodných podmínek. Na důkaz této skutečnosti Smluvní strany k němu níže připojují své vlastnoruční podpisy.

Nedílnou součástí této Smlouvy jsou následující přílohy:

- Příloha č. 1 - Pověření Ing. Jozefa Polakoviče
- č. 2 - Seznam movitého majetku po místnostech
- č. 3 - Kontaktní osoby

V Praze dne: 12 -05- 2020

za ZSMV:



V Praze dne: 12 -05- 2020

za Uživatele:

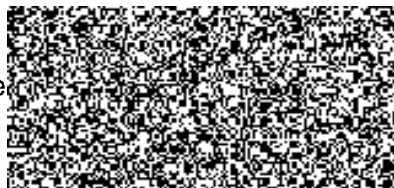

Pověření

Já níže podepsaný Mgr. Roman Švejda, DiS, ředitel, jako jediný statutární orgán **Zařízení služeb pro Ministerstvo vnitra**, státní příspěvkové organizace, IČO 67779999, se sídlem Praha 10, Přípotoční 300/12, PSČ 101 00 (dále jen „Organizace“), podle § 166 zákona č. 89/2012 Sb., občanský zákoník, tímto pověřuji následujícího zaměstnance Organizace:

Ing. Jozefa Polakoviče



k tomu, aby ve všech právních záležitostech souvisejících s uzavíráním inominátních smluv ohledně nemovitého a movitého majetku, se kterým Organizace hospodaří, a který je užíván jednotlivými organizačními útvary Ministerstva vnitra, včetně Základní odborovou organizací Ministerstva vnitra ČR, vykonával právní úkony, které mi v této souvislosti přísluší, zejména tyto smlouvy uzavíral, respektive podepisoval.

Pověření se uděluje na dobu neurčitou do jeho odvolání.

V Praze dne 28.8.2019



Pověření ve výše uvedeném rozsahu přijímám:



Nákladové středisko: 2515000036

Seznam užívaného movitého majetku k 31.12.2019

| Poř. Č. | Nomenklatura | Sériové/Výrobní číslo | Název | Typ | Hodnota | Množství | Areaál | Budova | Adresa budovy | Místnost | označení místnosti | NS vlastníka / majitele |
|---------|--------------|-----------------------|--|-------------------|-----------|----------|---------|--------|--|----------|----------------------|-------------------------|
| 1 | 101000012442 | 1 | Obraz reprodukce v rámu | LESNÍ CESTA | 233,50 | 1 ks | 2105541 | 2 | Praha 4, Náměstí Hrdinů 1634/3, 140 00 | 123B | nahližecí místnost | 2515308001 |
| 2 | 180401313039 | 5289 | Židle čalouněná dřevěná | | 1 615,11 | 1 ks | 2105541 | 2 | Praha 4, Náměstí Hrdinů 1634/3, 140 00 | 123B | nahližecí místnost | 2515308001 |
| 3 | 180401313039 | 5286 | Židle čalouněná dřevěná | | 1 615,11 | 1 ks | 2105541 | 2 | Praha 4, Náměstí Hrdinů 1634/3, 140 00 | 123B | nahližecí místnost | 2515308001 |
| 4 | 180401313039 | 5034 | Židle čalouněná dřevěná | | 913,45 | 1 ks | 2105541 | 2 | Praha 4, Náměstí Hrdinů 1634/3, 140 00 | 123B | nahližecí místnost | 2515308001 |
| 5 | 180401313039 | 5033 | Židle čalouněná dřevěná | | 913,45 | 1 ks | 2105541 | 2 | Praha 4, Náměstí Hrdinů 1634/3, 140 00 | 123B | nahližecí místnost | 2515308001 |
| 6 | 180401498064 | 10 | Stůl dřevěný jednáci MODUL KAP | | 1 240,86 | 1 ks | 2105541 | 2 | Praha 4, Náměstí Hrdinů 1634/3, 140 00 | 123B | nahližecí místnost | 2515308001 |
| 7 | 180401498070 | 16 | Stůl jednáci krátký dřevěný MODUL KAP | | 887,66 | 1 ks | 2105541 | 2 | Praha 4, Náměstí Hrdinů 1634/3, 140 00 | 123B | nahližecí místnost | 2515308001 |
| 8 | 180401498070 | 15 | Stůl jednáci krátký dřevěný MODUL KAP | | 887,66 | 1 ks | 2105541 | 2 | Praha 4, Náměstí Hrdinů 1634/3, 140 00 | 123B | nahližecí místnost | 2515308001 |
| 9 | 180402302601 | 194 | Sedačka otočná pojízdná s područkami @ | | 2 939,30 | 1 ks | 2105541 | 2 | Praha 4, Náměstí Hrdinů 1634/3, 140 00 | 123B | nahližecí místnost | 2515308001 |
| 10 | 180402325021 | 71 | Křeslo židlové čalounění pevné kovové | | 1 789,74 | 1 ks | 2105541 | 2 | Praha 4, Náměstí Hrdinů 1634/3, 140 00 | 123B | nahližecí místnost | 2515308001 |
| 11 | 180402447114 | 59 | Stolek pod výpočetní techniku | KOVOVÝ | 1 720,00 | 1 ks | 2105541 | 2 | Praha 4, Náměstí Hrdinů 1634/3, 140 00 | 123B | nahližecí místnost | 2515308001 |
| 12 | 180402714007 | 4101945 | Věšák stojanový kovový @ | | 1 131,31 | 1 ks | 2105541 | 2 | Praha 4, Náměstí Hrdinů 1634/3, 140 00 | 123B | nahližecí místnost | 2515308001 |
| 13 | 180402169004 | #180402169004 | Trezor skříňový 1 dveře | NHD 145 | 38 735,00 | 1 ks | 2105541 | 1 | Praha 4, Náměstí Hrdinů 1634/3, 140 00 | 135 | sklad zvláštní režim | 2515308001 |
| 14 | 180402169012 | #39-09/00D | Trezor T 1 dveře | T 025 B | 16 805,00 | 1 ks | 2105541 | 1 | Praha 4, Náměstí Hrdinů 1634/3, 140 00 | 135 | sklad zvláštní režim | 2515308001 |
| 15 | 180401313039 | 5107 | Židle čalouněná dřevěná | | 913,45 | 1 ks | 2105541 | 1 | Praha 4, Náměstí Hrdinů 1634/3, 140 00 | 135 | sklad zvláštní režim | 2515308001 |
| 16 | 180401313039 | 5016 | Židle čalouněná dřevěná | | 913,45 | 1 ks | 2105541 | 1 | Praha 4, Náměstí Hrdinů 1634/3, 140 00 | 135 | sklad zvláštní režim | 2515308001 |
| 17 | 180401463323 | 14 | Stolek konferenční dřevěný čtvercový | | 1 783,84 | 1 ks | 2105541 | 1 | Praha 4, Náměstí Hrdinů 1634/3, 140 00 | 135 | sklad zvláštní režim | 2515308001 |
| 18 | 180401126031 | 74 | Skříň na spisy posuv.dveře kov | | 12 848,08 | 1 ks | 2105541 | 2 | Praha 4, Náměstí Hrdinů 1634/3, 140 00 | 1S03B | sklad MV | 2515308001 |
| 19 | 180401126031 | 63 | Skříň na spisy posuv.dveře kov | | 12 848,08 | 1 ks | 2105541 | 2 | Praha 4, Náměstí Hrdinů 1634/3, 140 00 | 1S03B | sklad MV | 2515308001 |
| 20 | 180401126031 | 62 | Skříň na spisy posuv.dveře kov | | 12 848,08 | 1 ks | 2105541 | 2 | Praha 4, Náměstí Hrdinů 1634/3, 140 00 | 1S03B | sklad MV | 2515308001 |
| 21 | 180401126031 | 52 | Skříň na spisy posuv.dveře kov | | 12 848,08 | 1 ks | 2105541 | 2 | Praha 4, Náměstí Hrdinů 1634/3, 140 00 | 1S03B | sklad MV | 2515308001 |
| 22 | 180402162023 | 142 | Skříň na spisy 2-dveřová kovová | | 6 039,00 | 1 ks | 2105541 | 2 | Praha 4, Náměstí Hrdinů 1634/3, 140 00 | 1S03B | sklad MV | 2515308001 |
| 23 | 180402162023 | 143 | Skříň na spisy 2-dveřová kovová | | 6 039,00 | 1 ks | 2105541 | 2 | Praha 4, Náměstí Hrdinů 1634/3, 140 00 | 1S03B | sklad MV | 2515308001 |
| 24 | 180402162023 | 144 | Skříň na spisy 2-dveřová kovová | | 6 039,00 | 1 ks | 2105541 | 2 | Praha 4, Náměstí Hrdinů 1634/3, 140 00 | 1S03B | sklad MV | 2515308001 |
| 25 | 180402162023 | 148 | Skříň na spisy 2-dveřová kovová | | 6 039,00 | 1 ks | 2105541 | 2 | Praha 4, Náměstí Hrdinů 1634/3, 140 00 | 1S03B | sklad MV | 2515308001 |
| 26 | 180402162023 | 150 | Skříň na spisy 2-dveřová kovová | | 6 039,00 | 1 ks | 2105541 | 2 | Praha 4, Náměstí Hrdinů 1634/3, 140 00 | 1S03B | sklad MV | 2515308001 |
| 27 | 180402162023 | 151 | Skříň na spisy 2-dveřová kovová | | 6 039,00 | 1 ks | 2105541 | 2 | Praha 4, Náměstí Hrdinů 1634/3, 140 00 | 1S03B | sklad MV | 2515308001 |
| 28 | 180402162023 | 152 | Skříň na spisy 2-dveřová kovová | | 6 039,00 | 1 ks | 2105541 | 2 | Praha 4, Náměstí Hrdinů 1634/3, 140 00 | 1S03B | sklad MV | 2515308001 |
| 29 | 180402162023 | 153 | Skříň na spisy 2-dveřová kovová | | 6 039,00 | 1 ks | 2105541 | 2 | Praha 4, Náměstí Hrdinů 1634/3, 140 00 | 1S03B | sklad MV | 2515308001 |
| 30 | 180402162023 | 154 | Skříň na spisy 2-dveřová kovová | | 6 039,00 | 1 ks | 2105541 | 2 | Praha 4, Náměstí Hrdinů 1634/3, 140 00 | 1S03B | sklad MV | 2515308001 |
| 31 | 180402302601 | 299 | Sedačka otočná pojízdná s područkami @ | | 4 093,10 | 1 ks | 2105541 | 2 | Praha 4, Náměstí Hrdinů 1634/3, 140 00 | 1S03B | sklad MV | 2515308001 |
| 32 | 200507160024 | 1 | Stůl prosvětlovací | K 241, DŘEV., KOV | 3 203,18 | 1 ks | 2105541 | 2 | Praha 4, Náměstí Hrdinů 1634/3, 140 00 | 1S03B | sklad MV | 2515308001 |
| 33 | 180402436213 | 2 | Stolek konferenční čtvercový | KOVOVÝ | 1 955,66 | 1 ks | 2105541 | 2 | Praha 4, Náměstí Hrdinů 1634/3, 140 00 | 1S03B | sklad MV | 2515308001 |
| 34 | 180402447171 | 1 | Stůl manipulační | 80X180 KOVOVÝ | 1 240,74 | 1 ks | 2105541 | 2 | Praha 4, Náměstí Hrdinů 1634/3, 140 00 | 1S03B | sklad MV | 2515308001 |
| 35 | 180507108411 | 480021 | Schůdky hliníkové 5+1 stupňů @ | | 729,00 | 1 ks | 2105541 | 2 | Praha 4, Náměstí Hrdinů 1634/3, 140 00 | 1S04B | sklad MV | 2515308001 |
| 36 | 180401126031 | 18 | Skříň na spisy posuv.dveře kov | | 12 848,08 | 1 ks | 2105541 | 2 | Praha 4, Náměstí Hrdinů 1634/3, 140 00 | 1S05AB | sklad MV | 2515308001 |
| 37 | 180401126031 | 17 | Skříň na spisy posuv.dveře kov | | 12 848,08 | 1 ks | 2105541 | 2 | Praha 4, Náměstí Hrdinů 1634/3, 140 00 | 1S05AB | sklad MV | 2515308001 |
| 38 | 180401126031 | 7 | Skříň na spisy posuv.dveře kov | | 12 848,08 | 1 ks | 2105541 | 2 | Praha 4, Náměstí Hrdinů 1634/3, 140 00 | 1S05AB | sklad MV | 2515308001 |
| 39 | 180401126031 | 6 | Skříň na spisy posuv.dveře kov | | 12 848,08 | 1 ks | 2105541 | 2 | Praha 4, Náměstí Hrdinů 1634/3, 140 00 | 1S05AB | sklad MV | 2515308001 |
| 40 | 180401126031 | 5 | Skříň na spisy posuv.dveře kov | | 12 848,08 | 1 ks | 2105541 | 2 | Praha 4, Náměstí Hrdinů 1634/3, 140 00 | 1S05AB | sklad MV | 2515308001 |
| 41 | 180401126031 | 2 | Skříň na spisy posuv.dveře kov | | 12 848,08 | 1 ks | 2105541 | 2 | Praha 4, Náměstí Hrdinů 1634/3, 140 00 | 1S05AB | sklad MV | 2515308001 |
| 42 | 180401126031 | 1 | Skříň na spisy posuv.dveře kov | | 12 848,08 | 1 ks | 2105541 | 2 | Praha 4, Náměstí Hrdinů 1634/3, 140 00 | 1S05AB | sklad MV | 2515308001 |
| 43 | 180401126031 | 25 | Skříň na spisy posuv.dveře kov | | 12 848,08 | 1 ks | 2105541 | 2 | Praha 4, Náměstí Hrdinů 1634/3, 140 00 | 1S05AB | sklad MV | 2515308001 |
| 44 | 180401186329 | 3 | Skříň policová 2 dveře dř. CLASSIC 1760/ | | 10 919,00 | 1 ks | 2105541 | 2 | Praha 4, Náměstí Hrdinů 1634/3, 140 00 | 1S05AB | sklad MV | 2515308001 |
| 45 | 180401186329 | 2 | Skříň policová 2 dveře dř. CLASSIC 1760/ | | 10 919,00 | 1 ks | 2105541 | 2 | Praha 4, Náměstí Hrdinů 1634/3, 140 00 | 1S05AB | sklad MV | 2515308001 |
| 46 | 180401186329 | 1 | Skříň policová 2 dveře dř. CLASSIC 1760/ | | 10 919,00 | 1 ks | 2105541 | 2 | Praha 4, Náměstí Hrdinů 1634/3, 140 00 | 1S05AB | sklad MV | 2515308001 |
| 47 | 180401186378 | 1 | Skříň šatní 1 dveře CLASSIC 176/60/dř. | | 8 407,94 | 1 ks | 2105541 | 2 | Praha 4, Náměstí Hrdinů 1634/3, 140 00 | 1S05AB | sklad MV | 2515308001 |
| 48 | 180401186378 | 2 | Skříň šatní 1 dveře CLASSIC 176/60/dř. | | 8 407,94 | 1 ks | 2105541 | 2 | Praha 4, Náměstí Hrdinů 1634/3, 140 00 | 1S05AB | sklad MV | 2515308001 |
| 49 | 180401299296 | 2 | Skříňka 2dveřová dřevěná CLASSIC 704/100 | | 5 868,20 | 1 ks | 2105541 | 2 | Praha 4, Náměstí Hrdinů 1634/3, 140 00 | 1S05AB | sklad MV | 2515308001 |
| 50 | 180401299296 | 1 | Skříňka 2dveřová dřevěná CLASSIC 704/100 | | 5 868,20 | 1 ks | 2105541 | 2 | Praha 4, Náměstí Hrdinů 1634/3, 140 00 | 1S05AB | sklad MV | 2515308001 |

Nákladové středisko: 251500036

Seznam užívaného movitého majetku k 31.12.2019

| Por. Č. | Nomenklatura | Seriové/Výrobní číslo | Název | Typ | Hodnota | Množstv | Areal | Budova | Adresa budovy | Místnost | označení místnosti | NS vlastníka / majitele |
|---------|--------------|-----------------------|--|---------------|----------|---------|---------|--------|--|----------|--------------------|-------------------------|
| 51 | 180401890007 | 12 | Sestava stolová kancel. smontovaná č. | | 3 000,00 | 1 ks | 2105541 | 2 | Praha 4, Náměstí Hrdinů 1634/3, 140 00 | 1S05AB | sklad MV | 2515308001 |
| 52 | 180402162026 | 4 | Skříň na mapy kovová A 0/5 ZÁSUVEK | | 8 979,20 | 1 ks | 2105541 | 2 | Praha 4, Náměstí Hrdinů 1634/3, 140 00 | 1S05AB | sklad MV | 2515308001 |
| 53 | 180402162026 | 3 | Skříň na mapy kovová A 0/5 ZÁSUVEK | | 8 979,20 | 1 ks | 2105541 | 2 | Praha 4, Náměstí Hrdinů 1634/3, 140 00 | 1S05AB | sklad MV | 2515308001 |
| 54 | 180402169183 | 7 | Skříňka na mapy a výkresy 10 zásuvek kov | | 3 400,00 | 1 ks | 2105541 | 2 | Praha 4, Náměstí Hrdinů 1634/3, 140 00 | 1S05AB | sklad MV | 2515308001 |
| 55 | 180402169183 | 5 | Skříňka na mapy a výkresy 10 zásuvek kov | | 3 400,00 | 1 ks | 2105541 | 2 | Praha 4, Náměstí Hrdinů 1634/3, 140 00 | 1S05AB | sklad MV | 2515308001 |
| 56 | 180402169183 | 6 | Skříňka na mapy a výkresy 10 zásuvek kov | | 3 400,00 | 1 ks | 2105541 | 2 | Praha 4, Náměstí Hrdinů 1634/3, 140 00 | 1S05AB | sklad MV | 2515308001 |
| 57 | 180402169183 | 1 | Skříňka na mapy a výkresy 10 zásuvek kov | | 3 450,00 | 1 ks | 2105541 | 2 | Praha 4, Náměstí Hrdinů 1634/3, 140 00 | 1S05AB | sklad MV | 2515308001 |
| 58 | 180402169183 | 2 | Skříňka na mapy a výkresy 10 zásuvek kov | | 3 450,00 | 1 ks | 2105541 | 2 | Praha 4, Náměstí Hrdinů 1634/3, 140 00 | 1S05AB | sklad MV | 2515308001 |
| 59 | 180402169183 | 3 | Skříňka na mapy a výkresy 10 zásuvek kov | | 3 450,00 | 1 ks | 2105541 | 2 | Praha 4, Náměstí Hrdinů 1634/3, 140 00 | 1S05AB | sklad MV | 2515308001 |
| 60 | 180402169184 | 5 | Skříňka na mapy a výkresy 5 ZÁSUVEK, kov | | 3 400,00 | 1 ks | 2105541 | 2 | Praha 4, Náměstí Hrdinů 1634/3, 140 00 | 1S05AB | sklad MV | 2515308001 |
| 61 | 180402169184 | 2 | Skříňka na mapy a výkresy 5 ZÁSUVEK, kov | | 3 450,00 | 1 ks | 2105541 | 2 | Praha 4, Náměstí Hrdinů 1634/3, 140 00 | 1S05AB | sklad MV | 2515308001 |
| 62 | 180402169184 | 3 | Skříňka na mapy a výkresy 5 ZÁSUVEK, kov | | 3 450,00 | 1 ks | 2105541 | 2 | Praha 4, Náměstí Hrdinů 1634/3, 140 00 | 1S05AB | sklad MV | 2515308001 |
| 63 | 180402169184 | 4 | Skříňka na mapy a výkresy 5 ZÁSUVEK, kov | | 3 400,00 | 1 ks | 2105541 | 2 | Praha 4, Náměstí Hrdinů 1634/3, 140 00 | 1S05AB | sklad MV | 2515308001 |
| 64 | 180402169184 | 1 | Skříňka na mapy a výkresy 5 ZÁSUVEK, kov | | 3 450,00 | 1 ks | 2105541 | 2 | Praha 4, Náměstí Hrdinů 1634/3, 140 00 | 1S05AB | sklad MV | 2515308001 |
| 65 | 160701000224 | 15 | Schůdky sklopné 5 stup.kov. | | 1 240,83 | 1 ks | 2105541 | 2 | Praha 4, Náměstí Hrdinů 1634/3, 140 00 | 1S05AB | sklad MV | 2515308001 |
| 66 | 160701000225 | 3 | Schůdky sklopné 6 stup.kov. | | 1 390,00 | 1 ks | 2105541 | 2 | Praha 4, Náměstí Hrdinů 1634/3, 140 00 | 1S05AB | sklad MV | 2515308001 |
| 67 | 160701000230 | 6 | Schůdky sklopné 3 stup.kov. | | 517,60 | 1 ks | 2105541 | 2 | Praha 4, Náměstí Hrdinů 1634/3, 140 00 | 1S05AB | sklad MV | 2515308001 |
| 68 | 180401201503 | 121991 | Skříňka dvřeřová prosklená dřevěná @ | | 1 324,57 | 1 ks | 2105541 | 2 | Praha 4, Náměstí Hrdinů 1634/3, 140 00 | 1S05AB | sklad MV | 2515308001 |
| 69 | 180401296150 | 36 | Skříňka otevřená dřevěná @ | MODUL KAP 221 | 1 144,14 | 1 ks | 2105541 | 2 | Praha 4, Náměstí Hrdinů 1634/3, 140 00 | 1S05AB | sklad MV | 2515308001 |
| 70 | 180401296150 | 33 | Skříňka otevřená dřevěná @ | MODUL KAP 221 | 1 078,16 | 1 ks | 2105541 | 2 | Praha 4, Náměstí Hrdinů 1634/3, 140 00 | 1S05AB | sklad MV | 2515308001 |
| 71 | 180401296150 | 54 | Skříňka otevřená dřevěná @ | MODUL KAP 221 | 1 078,16 | 1 ks | 2105541 | 2 | Praha 4, Náměstí Hrdinů 1634/3, 140 00 | 1S05AB | sklad MV | 2515308001 |
| 72 | 180401296150 | 52 | Skříňka otevřená dřevěná @ | MODUL KAP 221 | 1 144,14 | 1 ks | 2105541 | 2 | Praha 4, Náměstí Hrdinů 1634/3, 140 00 | 1S05AB | sklad MV | 2515308001 |
| 73 | 180401296150 | 49 | Skříňka otevřená dřevěná @ | MODUL KAP 221 | 1 078,16 | 1 ks | 2105541 | 2 | Praha 4, Náměstí Hrdinů 1634/3, 140 00 | 1S05AB | sklad MV | 2515308001 |
| 74 | 180401299237 | 2 | Skříňka otevřená dřevěná Lužan 994 P | | 1 340,07 | 1 ks | 2105541 | 2 | Praha 4, Náměstí Hrdinů 1634/3, 140 00 | 1S05AB | sklad MV | 2515308001 |
| 75 | 180401299237 | 11 | Skříňka otevřená dřevěná Lužan 994 P | | 1 340,07 | 1 ks | 2105541 | 2 | Praha 4, Náměstí Hrdinů 1634/3, 140 00 | 1S05AB | sklad MV | 2515308001 |
| 76 | 180402301101 | 400000001274 | Židle čalouněná kovová @ | | 691,12 | 1 ks | 2105541 | 2 | Praha 4, Náměstí Hrdinů 1634/3, 140 00 | 1S05AB | sklad MV | 2515308001 |
| 77 | 180402799061 | 3 | Kontejnér pojízdný kovový | | 1 252,67 | 1 ks | 2105541 | 2 | Praha 4, Náměstí Hrdinů 1634/3, 140 00 | 1S05AB | sklad MV | 2515308001 |
| 78 | 180402799061 | 2 | Kontejnér pojízdný kovový | | 1 252,67 | 1 ks | 2105541 | 2 | Praha 4, Náměstí Hrdinů 1634/3, 140 00 | 1S05AB | sklad MV | 2515308001 |
| 79 | 160701000224 | 25 | Schůdky sklopné 5 stup.kov. | | 1 119,50 | 1 ks | 2105541 | 2 | Praha 4, Náměstí Hrdinů 1634/3, 140 00 | 1S05B | sklad MV | 2515308001 |
| 80 | 180507181136 | 902 | Regál kovový | | 1 285,96 | 1 ks | 2105541 | 2 | Praha 4, Náměstí Hrdinů 1634/3, 140 00 | 1S05B | sklad MV | 2515308001 |
| 81 | 180507181136 | 901 | Regál kovový | | 1 285,96 | 1 ks | 2105541 | 2 | Praha 4, Náměstí Hrdinů 1634/3, 140 00 | 1S05B | sklad MV | 2515308001 |
| 82 | 180507181136 | 899 | Regál kovový | | 1 285,96 | 1 ks | 2105541 | 2 | Praha 4, Náměstí Hrdinů 1634/3, 140 00 | 1S05B | sklad MV | 2515308001 |
| 83 | 180507181136 | 898 | Regál kovový | | 1 285,96 | 1 ks | 2105541 | 2 | Praha 4, Náměstí Hrdinů 1634/3, 140 00 | 1S05B | sklad MV | 2515308001 |
| 84 | 180507181136 | 895 | Regál kovový | | 1 285,96 | 1 ks | 2105541 | 2 | Praha 4, Náměstí Hrdinů 1634/3, 140 00 | 1S05B | sklad MV | 2515308001 |
| 85 | 180507181136 | 891 | Regál kovový | | 1 285,96 | 1 ks | 2105541 | 2 | Praha 4, Náměstí Hrdinů 1634/3, 140 00 | 1S05B | sklad MV | 2515308001 |
| 86 | 180507181136 | 890 | Regál kovový | | 1 285,96 | 1 ks | 2105541 | 2 | Praha 4, Náměstí Hrdinů 1634/3, 140 00 | 1S05B | sklad MV | 2515308001 |
| 87 | 180507181136 | 889 | Regál kovový | | 1 285,96 | 1 ks | 2105541 | 2 | Praha 4, Náměstí Hrdinů 1634/3, 140 00 | 1S05B | sklad MV | 2515308001 |
| 88 | 180507181136 | 888 | Regál kovový | | 1 285,96 | 1 ks | 2105541 | 2 | Praha 4, Náměstí Hrdinů 1634/3, 140 00 | 1S05B | sklad MV | 2515308001 |
| 89 | 180507181136 | 887 | Regál kovový | | 1 285,96 | 1 ks | 2105541 | 2 | Praha 4, Náměstí Hrdinů 1634/3, 140 00 | 1S05B | sklad MV | 2515308001 |
| 90 | 180507181136 | 886 | Regál kovový | | 1 285,96 | 1 ks | 2105541 | 2 | Praha 4, Náměstí Hrdinů 1634/3, 140 00 | 1S05B | sklad MV | 2515308001 |
| 91 | 180507181136 | 885 | Regál kovový | | 1 285,96 | 1 ks | 2105541 | 2 | Praha 4, Náměstí Hrdinů 1634/3, 140 00 | 1S05B | sklad MV | 2515308001 |
| 92 | 180507181136 | 884 | Regál kovový | | 1 285,96 | 1 ks | 2105541 | 2 | Praha 4, Náměstí Hrdinů 1634/3, 140 00 | 1S05B | sklad MV | 2515308001 |
| 93 | 180507181136 | 883 | Regál kovový | | 1 285,96 | 1 ks | 2105541 | 2 | Praha 4, Náměstí Hrdinů 1634/3, 140 00 | 1S05B | sklad MV | 2515308001 |
| 94 | 180507181136 | 882 | Regál kovový | | 1 285,96 | 1 ks | 2105541 | 2 | Praha 4, Náměstí Hrdinů 1634/3, 140 00 | 1S05B | sklad MV | 2515308001 |
| 95 | 180507181136 | 879 | Regál kovový | | 1 285,96 | 1 ks | 2105541 | 2 | Praha 4, Náměstí Hrdinů 1634/3, 140 00 | 1S05B | sklad MV | 2515308001 |
| 96 | 180507181136 | 896 | Regál kovový | | 1 285,96 | 1 ks | 2105541 | 2 | Praha 4, Náměstí Hrdinů 1634/3, 140 00 | 1S05B | sklad MV | 2515308001 |
| 97 | 180507108411 | 460020 | Schůdky hliníkové 5+1 stupňů @ | | 729,00 | 1 ks | 2105541 | 2 | Praha 4, Náměstí Hrdinů 1634/3, 140 00 | 1S06B | sklad MV | 2515308001 |
| 98 | 180507181136 | 903 | Regál kovový | | 1 285,96 | 1 ks | 2105541 | 2 | Praha 4, Náměstí Hrdinů 1634/3, 140 00 | 1S06B | sklad MV | 2515308001 |
| 99 | 180507181136 | 1005 | Regál kovový | | 1 285,96 | 1 ks | 2105541 | 2 | Praha 4, Náměstí Hrdinů 1634/3, 140 00 | 1S06B | sklad MV | 2515308001 |
| 100 | 180507181136 | 1003 | Regál kovový | | 1 285,96 | 1 ks | 2105541 | 2 | Praha 4, Náměstí Hrdinů 1634/3, 140 00 | 1S06B | sklad MV | 2515308001 |

Nákladové středisko: 2515000036

Seznam užívaného movitého majetku k 31.12.2019

| Pop. č. | Nomenklatura | Sériové/výrobní číslo | Název | Typ | Hodnota | Množství | Areál | Budova | Adresa budovy | Místnost | označení místnosti | NS vlastníka / majitele |
|---------|--------------|-----------------------|--|------|----------|----------|---------|--------|--|----------|--------------------|-------------------------|
| 101 | 180507181136 | 1002 | Regál kovový | | 1 285,96 | 1 ks | 2105541 | 2 | Praha 4, Náměstí Hrdinů 1634/3, 140 00 | 1S06B | sklad MV | 2515308001 |
| 102 | 180507181136 | 1001 | Regál kovový | | 1 285,96 | 1 ks | 2105541 | 2 | Praha 4, Náměstí Hrdinů 1634/3, 140 00 | 1S06B | sklad MV | 2515308001 |
| 103 | 180507181136 | 1000 | Regál kovový | | 1 285,96 | 1 ks | 2105541 | 2 | Praha 4, Náměstí Hrdinů 1634/3, 140 00 | 1S06B | sklad MV | 2515308001 |
| 104 | 180507181136 | 999 | Regál kovový | | 1 285,96 | 1 ks | 2105541 | 2 | Praha 4, Náměstí Hrdinů 1634/3, 140 00 | 1S06B | sklad MV | 2515308001 |
| 105 | 180507181136 | 998 | Regál kovový | | 1 285,96 | 1 ks | 2105541 | 2 | Praha 4, Náměstí Hrdinů 1634/3, 140 00 | 1S06B | sklad MV | 2515308001 |
| 106 | 180507181136 | 997 | Regál kovový | | 1 285,96 | 1 ks | 2105541 | 2 | Praha 4, Náměstí Hrdinů 1634/3, 140 00 | 1S06B | sklad MV | 2515308001 |
| 107 | 180507181136 | 996 | Regál kovový | | 1 285,96 | 1 ks | 2105541 | 2 | Praha 4, Náměstí Hrdinů 1634/3, 140 00 | 1S06B | sklad MV | 2515308001 |
| 108 | 180507181136 | 995 | Regál kovový | | 1 285,96 | 1 ks | 2105541 | 2 | Praha 4, Náměstí Hrdinů 1634/3, 140 00 | 1S06B | sklad MV | 2515308001 |
| 109 | 180507181136 | 994 | Regál kovový | | 1 285,96 | 1 ks | 2105541 | 2 | Praha 4, Náměstí Hrdinů 1634/3, 140 00 | 1S06B | sklad MV | 2515308001 |
| 110 | 180507181136 | 977 | Regál kovový | | 1 285,96 | 1 ks | 2105541 | 2 | Praha 4, Náměstí Hrdinů 1634/3, 140 00 | 1S06B | sklad MV | 2515308001 |
| 111 | 180507181136 | 976 | Regál kovový | | 1 285,96 | 1 ks | 2105541 | 2 | Praha 4, Náměstí Hrdinů 1634/3, 140 00 | 1S06B | sklad MV | 2515308001 |
| 112 | 180507181136 | 1004 | Regál kovový | | 1 285,96 | 1 ks | 2105541 | 2 | Praha 4, Náměstí Hrdinů 1634/3, 140 00 | 1S06B | sklad MV | 2515308001 |
| 113 | 180507181136 | 1033 | Regál kovový | | 1 285,96 | 1 ks | 2105541 | 2 | Praha 4, Náměstí Hrdinů 1634/3, 140 00 | 1S07B | sklad MV | 2515308001 |
| 114 | 180507181136 | 1032 | Regál kovový | | 1 285,96 | 1 ks | 2105541 | 2 | Praha 4, Náměstí Hrdinů 1634/3, 140 00 | 1S07B | sklad MV | 2515308001 |
| 115 | 180507181136 | 1031 | Regál kovový | | 1 285,96 | 1 ks | 2105541 | 2 | Praha 4, Náměstí Hrdinů 1634/3, 140 00 | 1S07B | sklad MV | 2515308001 |
| 116 | 180507181136 | 1030 | Regál kovový | | 1 285,96 | 1 ks | 2105541 | 2 | Praha 4, Náměstí Hrdinů 1634/3, 140 00 | 1S07B | sklad MV | 2515308001 |
| 117 | 180507181136 | 1029 | Regál kovový | | 1 285,96 | 1 ks | 2105541 | 2 | Praha 4, Náměstí Hrdinů 1634/3, 140 00 | 1S07B | sklad MV | 2515308001 |
| 118 | 180507181136 | 986 | Regál kovový | | 1 285,96 | 1 ks | 2105541 | 2 | Praha 4, Náměstí Hrdinů 1634/3, 140 00 | 1S07B | sklad MV | 2515308001 |
| 119 | 180507181136 | 983 | Regál kovový | | 1 285,96 | 1 ks | 2105541 | 2 | Praha 4, Náměstí Hrdinů 1634/3, 140 00 | 1S07B | sklad MV | 2515308001 |
| 120 | 180507181136 | 979 | Regál kovový | | 1 285,96 | 1 ks | 2105541 | 2 | Praha 4, Náměstí Hrdinů 1634/3, 140 00 | 1S07B | sklad MV | 2515308001 |
| 121 | 180507181136 | 978 | Regál kovový | | 1 285,96 | 1 ks | 2105541 | 2 | Praha 4, Náměstí Hrdinů 1634/3, 140 00 | 1S07B | sklad MV | 2515308001 |
| 122 | 180401296248 | 1 | Skříňka kontejnerová 90 dř MODUL KAP | | 3 277,27 | 1 ks | 2105541 | 2 | Praha 4, Náměstí Hrdinů 1634/3, 140 00 | 1S11B | sklad MV | 2515308001 |
| 123 | 160701000230 | 2 | Schůdky sklopné 3 stup.kov. | | 517,60 | 1 ks | 2105541 | 2 | Praha 4, Náměstí Hrdinů 1634/3, 140 00 | 1S11B | sklad MV | 2515308001 |
| 124 | 180507181136 | 850 | Regál kovový | | 1 285,96 | 1 ks | 2105541 | 2 | Praha 4, Náměstí Hrdinů 1634/3, 140 00 | 1S11B | sklad MV | 2515308001 |
| 125 | 180507181136 | 843 | Regál kovový | | 1 285,96 | 1 ks | 2105541 | 2 | Praha 4, Náměstí Hrdinů 1634/3, 140 00 | 1S11B | sklad MV | 2515308001 |
| 126 | 180507181136 | 837 | Regál kovový | | 1 285,96 | 1 ks | 2105541 | 2 | Praha 4, Náměstí Hrdinů 1634/3, 140 00 | 1S11B | sklad MV | 2515308001 |
| 127 | 180507181136 | 861 | Regál kovový | | 3 905,52 | 1 ks | 2105541 | 3 | Praha 4, Náměstí Hrdinů 1634/3, 140 00 | 1S13 | sklad MV | 2515308001 |
| 128 | 180507181136 | 860 | Regál kovový | | 3 905,52 | 1 ks | 2105541 | 3 | Praha 4, Náměstí Hrdinů 1634/3, 140 00 | 1S13 | sklad MV | 2515308001 |
| 129 | 180507181136 | 859 | Regál kovový | | 3 905,52 | 1 ks | 2105541 | 3 | Praha 4, Náměstí Hrdinů 1634/3, 140 00 | 1S13 | sklad MV | 2515308001 |
| 130 | 180507181136 | 858 | Regál kovový | | 3 905,52 | 1 ks | 2105541 | 3 | Praha 4, Náměstí Hrdinů 1634/3, 140 00 | 1S13 | sklad MV | 2515308001 |
| 131 | 180507181136 | 906 | Regál kovový | | 1 936,11 | 1 ks | 2105541 | 3 | Praha 4, Náměstí Hrdinů 1634/3, 140 00 | 1S13 | sklad MV | 2515308001 |
| 132 | 180507181136 | 937 | Regál kovový | | 1 936,11 | 1 ks | 2105541 | 3 | Praha 4, Náměstí Hrdinů 1634/3, 140 00 | 1S13 | sklad MV | 2515308001 |
| 133 | 180507181136 | 993 | Regál kovový | | 1 936,11 | 1 ks | 2105541 | 3 | Praha 4, Náměstí Hrdinů 1634/3, 140 00 | 1S13 | sklad MV | 2515308001 |
| 134 | 180507181136 | 1035 | Regál kovový | | 1 936,11 | 1 ks | 2105541 | 3 | Praha 4, Náměstí Hrdinů 1634/3, 140 00 | 1S13 | sklad MV | 2515308001 |
| 135 | 180507181136 | 988 | Regál kovový | | 1 936,11 | 1 ks | 2105541 | 3 | Praha 4, Náměstí Hrdinů 1634/3, 140 00 | 1S13 | sklad MV | 2515308001 |
| 136 | 180507181136 | 982 | Regál kovový | | 1 936,11 | 1 ks | 2105541 | 3 | Praha 4, Náměstí Hrdinů 1634/3, 140 00 | 1S13 | sklad MV | 2515308001 |
| 137 | 180507181136 | 980 | Regál kovový | | 1 936,11 | 1 ks | 2105541 | 3 | Praha 4, Náměstí Hrdinů 1634/3, 140 00 | 1S13 | sklad MV | 2515308001 |
| 138 | 180507181136 | 838 | Regál kovový | | 1 936,11 | 1 ks | 2105541 | 3 | Praha 4, Náměstí Hrdinů 1634/3, 140 00 | 1S13 | sklad MV | 2515308001 |
| 139 | 180507181136 | 836 | Regál kovový | | 1 936,11 | 1 ks | 2105541 | 3 | Praha 4, Náměstí Hrdinů 1634/3, 140 00 | 1S13 | sklad MV | 2515308001 |
| 140 | 180507181136 | 834 | Regál kovový | | 1 936,11 | 1 ks | 2105541 | 3 | Praha 4, Náměstí Hrdinů 1634/3, 140 00 | 1S13 | sklad MV | 2515308001 |
| 141 | 180507181136 | 832 | Regál kovový | | 1 936,11 | 1 ks | 2105541 | 3 | Praha 4, Náměstí Hrdinů 1634/3, 140 00 | 1S13 | sklad MV | 2515308001 |
| 142 | 180507181136 | 831 | Regál kovový | | 1 936,11 | 1 ks | 2105541 | 3 | Praha 4, Náměstí Hrdinů 1634/3, 140 00 | 1S13 | sklad MV | 2515308001 |
| 143 | 180507986107 | 10 | Regál kovový | ZR 3 | 1 086,40 | 1 ks | 2105541 | 3 | Praha 4, Náměstí Hrdinů 1634/3, 140 00 | 1S13 | sklad MV | 2515308001 |
| 144 | 180507986107 | 9 | Regál kovový | ZR 3 | 1 086,40 | 1 ks | 2105541 | 3 | Praha 4, Náměstí Hrdinů 1634/3, 140 00 | 1S13 | sklad MV | 2515308001 |
| 145 | 180507986107 | 8 | Regál kovový | ZR 3 | 1 086,40 | 1 ks | 2105541 | 3 | Praha 4, Náměstí Hrdinů 1634/3, 140 00 | 1S13 | sklad MV | 2515308001 |
| 146 | 180507986107 | 7 | Regál kovový | ZR 3 | 1 086,40 | 1 ks | 2105541 | 3 | Praha 4, Náměstí Hrdinů 1634/3, 140 00 | 1S13 | sklad MV | 2515308001 |
| 147 | 180507986107 | 11 | Regál kovový | ZR 3 | 1 086,40 | 1 ks | 2105541 | 3 | Praha 4, Náměstí Hrdinů 1634/3, 140 00 | 1S13 | sklad MV | 2515308001 |
| 148 | 180401100182 | 1 | Skříň 2-dveř. šatní. LTD-třešeň, 800x440 | | 3 727,28 | 1 ks | 2105541 | 2 | Praha 4, Náměstí Hrdinů 1634/3, 140 00 | 214B | kancelář | 2515308001 |
| 149 | 180401186304 | 1 | Skříň knihovna 800x440x1780,LTD | | 4 399,56 | 1 ks | 2105541 | 2 | Praha 4, Náměstí Hrdinů 1634/3, 140 00 | 214B | kancelář | 2515308001 |
| 150 | 180401186304 | 3 | Skříň knihovna 800x440x1780,LTD | | 4 399,56 | 1 ks | 2105541 | 2 | Praha 4, Náměstí Hrdinů 1634/3, 140 00 | 214B | kancelář | 2515308001 |

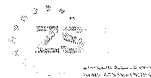

Odbor všeobecné správy

Příloha č. 2
K č.j. : ZSM-14-35/OÚ-2020

Nákladové středisko: 2515000036

Seznam užívaného movitého majetku k 31.12.2019

| Por. Č. | Nomenklatura | Sériové/Výrobní číslo | Název | Typ | Hodnota | Množství | Areál | Budova | Adresa budovy | Místnost | označení místnosti | NS vlastník / majitel |
|---------|--------------|-----------------------|--|----------------------------------|-----------|----------|---------|--------|--|----------|--------------------|-----------------------|
| 151 | 180401299327 | | Skříňka pod TV a video s nikou | 800X600X1100 | 3 155,68 | 1 ks | 2105541 | 2 | Praha 4, Náměstí Hrdinů 1634/3, 140 00 | 214B | kancelář | 2515308001 |
| 152 | 180401400360 | 1 | Stůl jednací sestava,LTD - třešeň | 1100X900 | 13 677,84 | 1 ks | 2105541 | 2 | Praha 4, Náměstí Hrdinů 1634/3, 140 00 | 214B | kancelář | 2515308001 |
| 153 | 180401400436 | 1 | Stůl psací-sestava, LTD-třešeň | 600X900 A 1100X900 | 6 838,92 | 1 ks | 2105541 | 2 | Praha 4, Náměstí Hrdinů 1634/3, 140 00 | 214B | kancelář | 2515308001 |
| 154 | 180402399966 | 3 | Křeslo manažerské čalouněné kovové | S PODRUČKAMI A PODHL. | 5 445,00 | 1 ks | 2105541 | 2 | Praha 4, Náměstí Hrdinů 1634/3, 140 00 | 214B | kancelář | 2515308001 |
| 155 | 180403111510 | #72720278 | Chladnička | ZANUSSI ZRA 17800 WA | 5 590,00 | 1 ks | 2105541 | 2 | Praha 4, Náměstí Hrdinů 1634/3, 140 00 | 214B | kancelář | 2515308001 |
| 156 | 180401186352 | 9 | Skříň registrační šanonová, LTD-třešeň, | | 2 894,32 | 1 ks | 2105541 | 2 | Praha 4, Náměstí Hrdinů 1634/3, 140 00 | 214B | kancelář | 2515308001 |
| 157 | 180401212123 | 1181 | Skříňka s dvířky nízká s 1 polici | 800X440X720,PLNĚ DVEŘE LTD 18 MM | 1 723,04 | 1 ks | 2105541 | 2 | Praha 4, Náměstí Hrdinů 1634/3, 140 00 | 214B | kancelář | 2515308001 |
| 158 | 180401212123 | 1182 | Skříňka s dvířky nízká s 1 polici | 800X440X720,PLNĚ DVEŘE LTD 18 MM | 1 723,04 | 1 ks | 2105541 | 2 | Praha 4, Náměstí Hrdinů 1634/3, 140 00 | 214B | kancelář | 2515308001 |
| 159 | 180401296258 | 16 | Skříňka s dvířky nízká s 1 polici | 800X440X720, LTD | 1 815,00 | 1 ks | 2105541 | 2 | Praha 4, Náměstí Hrdinů 1634/3, 140 00 | 214B | kancelář | 2515308001 |
| 160 | 180401296258 | 17 | Skříňka s dvířky nízká s 1 polici | 800X440X720, LTD | 1 815,00 | 1 ks | 2105541 | 2 | Praha 4, Náměstí Hrdinů 1634/3, 140 00 | 214B | kancelář | 2515308001 |
| 161 | 180401714190 | 11 | Kontejner ke kanc.stolu, centr. zámeček, | LDT-TŘEŠEŇ | 2 329,25 | 1 ks | 2105541 | 2 | Praha 4, Náměstí Hrdinů 1634/3, 140 00 | 214B | kancelář | 2515308001 |
| 162 | 180401714204 | 1 | Stěna věšáková 600x1200, kovové věšáky | LTD - TŘEŠEŇ | 1 280,18 | 1 ks | 2105541 | 2 | Praha 4, Náměstí Hrdinů 1634/3, 140 00 | 214B | kancelář | 2515308001 |
| 163 | 180401714209 | 5 | Police závěsná kombi LTD kov | 760X230X220 | 302,50 | 1 ks | 2105541 | 2 | Praha 4, Náměstí Hrdinů 1634/3, 140 00 | 214B | kancelář | 2515308001 |
| 164 | 180401714209 | 4 | Police závěsná kombi LTD kov | 760X230X220 | 302,50 | 1 ks | 2105541 | 2 | Praha 4, Náměstí Hrdinů 1634/3, 140 00 | 214B | kancelář | 2515308001 |
| 165 | 180402399947 | 46 | Židle kovová konferenční čalouněná, | BEZ PODR.,ČERNÉ | 1 412,07 | 1 ks | 2105541 | 2 | Praha 4, Náměstí Hrdinů 1634/3, 140 00 | 214B | kancelář | 2515308001 |
| 166 | 180402399947 | 15 | Židle kovová konferenční čalouněná, | BEZ PODR.,ČERNÉ | 1 412,07 | 1 ks | 2105541 | 2 | Praha 4, Náměstí Hrdinů 1634/3, 140 00 | 214B | kancelář | 2515308001 |
| 167 | 180402399947 | 16 | Židle kovová konferenční čalouněná, | BEZ PODR.,ČERNÉ | 1 412,07 | 1 ks | 2105541 | 2 | Praha 4, Náměstí Hrdinů 1634/3, 140 00 | 214B | kancelář | 2515308001 |
| 168 | 180402399947 | 17 | Židle kovová konferenční čalouněná, | BEZ PODR.,ČERNÉ | 1 412,07 | 1 ks | 2105541 | 2 | Praha 4, Náměstí Hrdinů 1634/3, 140 00 | 214B | kancelář | 2515308001 |
| 169 | 180402399947 | 18 | Židle kovová konferenční čalouněná, | BEZ PODR.,ČERNÉ | 1 412,07 | 1 ks | 2105541 | 2 | Praha 4, Náměstí Hrdinů 1634/3, 140 00 | 214B | kancelář | 2515308001 |
| 170 | 180402399947 | 19 | Židle kovová konferenční čalouněná, | BEZ PODR.,ČERNÉ | 1 412,07 | 1 ks | 2105541 | 2 | Praha 4, Náměstí Hrdinů 1634/3, 140 00 | 214B | kancelář | 2515308001 |
| 171 | 180402399947 | 26 | Židle kovová konferenční čalouněná, | BEZ PODR.,ČERNÉ | 1 412,07 | 1 ks | 2105541 | 2 | Praha 4, Náměstí Hrdinů 1634/3, 140 00 | 214B | kancelář | 2515308001 |
| 172 | 180402399947 | 14 | Židle kovová konferenční čalouněná, | BEZ PODR.,ČERNÉ | 1 412,07 | 1 ks | 2105541 | 2 | Praha 4, Náměstí Hrdinů 1634/3, 140 00 | 214B | kancelář | 2515308001 |
| 173 | 180402399947 | 30 | Židle kovová konferenční čalouněná, | BEZ PODR.,ČERNÉ | 1 412,07 | 1 ks | 2105541 | 2 | Praha 4, Náměstí Hrdinů 1634/3, 140 00 | 214B | kancelář | 2515308001 |
| 174 | 180402399947 | 13 | Židle kovová konferenční čalouněná, | BEZ PODR.,ČERNÉ | 1 412,07 | 1 ks | 2105541 | 2 | Praha 4, Náměstí Hrdinů 1634/3, 140 00 | 214B | kancelář | 2515308001 |
| 175 | 180401186304 | 4 | Skříň knihovna 800x440x1780,LTD | | 4 399,56 | 1 ks | 2105541 | 2 | Praha 4, Náměstí Hrdinů 1634/3, 140 00 | 215B | kancelář | 2515308001 |
| 176 | 180401186304 | 5 | Skříň knihovna 800x440x1780,LTD | | 4 399,56 | 1 ks | 2105541 | 2 | Praha 4, Náměstí Hrdinů 1634/3, 140 00 | 215B | kancelář | 2515308001 |
| 177 | 180401363008 | 807 | Křeslo pevné čalouněné dřevěné | | 3 509,00 | 1 ks | 2105541 | 2 | Praha 4, Náměstí Hrdinů 1634/3, 140 00 | 215B | kancelář | 2515308001 |
| 178 | 180401363008 | 804 | Křeslo pevné čalouněné dřevěné | | 3 509,00 | 1 ks | 2105541 | 2 | Praha 4, Náměstí Hrdinů 1634/3, 140 00 | 215B | kancelář | 2515308001 |
| 179 | 180402399966 | 1 | Křeslo manažerské čalouněné kovové | S PODRUČKAMI A PODHL. | 5 445,00 | 1 ks | 2105541 | 2 | Praha 4, Náměstí Hrdinů 1634/3, 140 00 | 215B | kancelář | 2515308001 |
| 180 | 180403111088 | #930701681D | Chladnička | PHILIPS AGB 023 | 9 995,00 | 1 ks | 2105541 | 2 | Praha 4, Náměstí Hrdinů 1634/3, 140 00 | 215B | kancelář | 2515308001 |
| 181 | 180401186364 | 2 | Skříň 1-dveř.šatní, LTD-třešeň, výš.věšá | | 2 113,87 | 1 ks | 2105541 | 2 | Praha 4, Náměstí Hrdinů 1634/3, 140 00 | 215B | kancelář | 2515308001 |
| 182 | 180401296258 | 5 | Skříňka s dvířky nízká s 1 polici | 800X440X720, LTD | 1 512,50 | 1 ks | 2105541 | 2 | Praha 4, Náměstí Hrdinů 1634/3, 140 00 | 215B | kancelář | 2515308001 |
| 183 | 180401296258 | 6 | Skříňka s dvířky nízká s 1 polici | 800X440X720, LTD | 1 512,50 | 1 ks | 2105541 | 2 | Praha 4, Náměstí Hrdinů 1634/3, 140 00 | 215B | kancelář | 2515308001 |
| 184 | 180401400394 | 3 | Stůl kancelářský psací | 1600X800X730, LTD - TŘEŠEŇ | 2 119,92 | 1 ks | 2105541 | 2 | Praha 4, Náměstí Hrdinů 1634/3, 140 00 | 215B | kancelář | 2515308001 |
| 185 | 180401400422 | 1 | Stolek pod psací stroj | 1200X700X730, LTD | 1 827,10 | 1 ks | 2105541 | 2 | Praha 4, Náměstí Hrdinů 1634/3, 140 00 | 215B | kancelář | 2515308001 |
| 186 | 180401498046 | 7 | Stůl kancelářský manipulační | 1400X700X730 | 1 760,55 | 1 ks | 2105541 | 2 | Praha 4, Náměstí Hrdinů 1634/3, 140 00 | 215B | kancelář | 2515308001 |
| 187 | 180401498046 | 2 | Stůl kancelářský manipulační | 1400X700X730 | 1 760,55 | 1 ks | 2105541 | 2 | Praha 4, Náměstí Hrdinů 1634/3, 140 00 | 215B | kancelář | 2515308001 |
| 188 | 180401714191 | 1 | Kontejner ke kanc.stolu,centr.zámeček, | LDT-BUK SVĚTLÝ | 2 329,25 | 1 ks | 2105541 | 2 | Praha 4, Náměstí Hrdinů 1634/3, 140 00 | 215B | kancelář | 2515308001 |
| 189 | 180402399947 | 42 | Židle kovová konferenční čalouněná, | BEZ PODR.,ČERNÉ | 1 412,07 | 1 ks | 2105541 | 2 | Praha 4, Náměstí Hrdinů 1634/3, 140 00 | 215B | kancelář | 2515308001 |
| 190 | 180402399947 | 40 | Židle kovová konferenční čalouněná, | BEZ PODR.,ČERNÉ | 1 412,07 | 1 ks | 2105541 | 2 | Praha 4, Náměstí Hrdinů 1634/3, 140 00 | 215B | kancelář | 2515308001 |
| 191 | 180402399947 | 32 | Židle kovová konferenční čalouněná, | BEZ PODR.,ČERNÉ | 1 412,07 | 1 ks | 2105541 | 2 | Praha 4, Náměstí Hrdinů 1634/3, 140 00 | 215B | kancelář | 2515308001 |
| 192 | 180402399947 | 33 | Židle kovová konferenční čalouněná, | BEZ PODR.,ČERNÉ | 1 412,07 | 1 ks | 2105541 | 2 | Praha 4, Náměstí Hrdinů 1634/3, 140 00 | 215B | kancelář | 2515308001 |
| 193 | 180402399947 | 34 | Židle kovová konferenční čalouněná, | BEZ PODR.,ČERNÉ | 1 412,07 | 1 ks | 2105541 | 2 | Praha 4, Náměstí Hrdinů 1634/3, 140 00 | 215B | kancelář | 2515308001 |
| 194 | 180402399947 | 31 | Židle kovová konferenční čalouněná, | BEZ PODR.,ČERNÉ | 1 412,07 | 1 ks | 2105541 | 2 | Praha 4, Náměstí Hrdinů 1634/3, 140 00 | 215B | kancelář | 2515308001 |
| 195 | 180402714007 | 4101930 | Věšák stojanový kovový @ | | 960,93 | 1 ks | 2105541 | 2 | Praha 4, Náměstí Hrdinů 1634/3, 140 00 | 215B | kancelář | 2515308001 |
| 196 | 132290060848 | #70825 | Kávovar elektrický | DELONGHI ECAM 25.462S | 16 278,00 | 1 ks | 2105541 | 2 | Praha 4, Náměstí Hrdinů 1634/3, 140 00 | 216AB | sklad MV | 2515308001 |
| 197 | 180403111510 | #911405377374 | Chladnička | ZANUSSI ZRA 17800 WA | 5 008,19 | 1 ks | 2105541 | 2 | Praha 4, Náměstí Hrdinů 1634/3, 140 00 | 216AB | sklad MV | 2515308001 |
| 198 | 180403401041 | #A020031640 | Mýčka nádobí | INDESIT DSG 05 1EU | 5 529,45 | 1 ks | 2105541 | 2 | Praha 4, Náměstí Hrdinů 1634/3, 140 00 | 216AB | sklad MV | 2515308001 |
| 199 | 132290120321 | #A050078213 | Trouba mikrovlnná | SENCOR SMW 2320 | 1 190,00 | 1 ks | 2105541 | 2 | Praha 4, Náměstí Hrdinů 1634/3, 140 00 | 216AB | sklad MV | 2515308001 |
| 200 | 180401212123 | 904 | Skříňka s dvířky nízká s 1 polici | 800X440X720,PLNĚ DVEŘE LTD 18 MM | 1 512,50 | 1 ks | 2105541 | 2 | Praha 4, Náměstí Hrdinů 1634/3, 140 00 | 216AB | sklad MV | 2515308001 |

Nákladové středisko: 2515000036

Seznam užívaného movitého majetku k 31.12.2019

| Poř. č. | Nomenklatura | Sériové/Výrobní číslo | Název | Typ | Hodnota | Množství | Areál | Budova | Adresa budovy | Místnost | označení místnosti | NS vlastníka / majitele |
|---------|--------------|-----------------------|--|-----------------------------------|-----------|----------|---------|--------|--|----------|--------------------|-------------------------|
| 201 | 120628010350 | #1842 | Stroj skartovací 220 V | HSM 125_1 | 13 395,50 | 1 ks | 2105541 | 2 | Praha 4, Náměstí Hrdinů 1634/3, 140 00 | 216B | kancelář | 2515308001 |
| 202 | 180402399942 | 13 | Křeslo kancelářské čaloun. s područkami | HLAV, OPĚRKA | 3 388,00 | 1 ks | 2105541 | 2 | Praha 4, Náměstí Hrdinů 1634/3, 140 00 | 216B | kancelář | 2515308001 |
| 203 | 180402399942 | 14 | Křeslo kancelářské čaloun. s područkami | HLAV, OPĚRKA | 3 388,00 | 1 ks | 2105541 | 2 | Praha 4, Náměstí Hrdinů 1634/3, 140 00 | 216B | kancelář | 2515308001 |
| 204 | 180402702412 | 24 | Trezorek 1dvěř. příruční | | 3 427,01 | 1 ks | 2105541 | 2 | Praha 4, Náměstí Hrdinů 1634/3, 140 00 | 216B | kancelář | 2515308001 |
| 205 | 101000013075 | 1 | Obraz reprodukce | DVĚ POSTAVY | 247,00 | 1 ks | 2105541 | 2 | Praha 4, Náměstí Hrdinů 1634/3, 140 00 | 216B | kancelář | 2515308001 |
| 206 | 101000013078 | 1 | Obraz reprodukce | DVĚ ŽENY | 247,00 | 1 ks | 2105541 | 2 | Praha 4, Náměstí Hrdinů 1634/3, 140 00 | 216B | kancelář | 2515308001 |
| 207 | 120620090703 | #309219430208 | Minikalkulátor | FACTIT 121 | 349,29 | 1 ks | 2105541 | 2 | Praha 4, Náměstí Hrdinů 1634/3, 140 00 | 216B | kancelář | 2515308001 |
| 208 | 120621103100 | #1334173 | Stroj kalkul.elektron.s tiskem | CASIO DR 120 X | 1 096,50 | 1 ks | 2105541 | 2 | Praha 4, Náměstí Hrdinů 1634/3, 140 00 | 216B | kancelář | 2515308001 |
| 209 | 121405521061 | 20 | Hodiny nástěnné bateriové | | 395,02 | 1 ks | 2105541 | 2 | Praha 4, Náměstí Hrdinů 1634/3, 140 00 | 216B | kancelář | 2515308001 |
| 210 | 160801000567 | 3 | Lékárnička nástěnná ZM-10 | | 469,00 | 1 ks | 2105541 | 2 | Praha 4, Náměstí Hrdinů 1634/3, 140 00 | 216B | kancelář | 2515308001 |
| 211 | 180401186365 | 1 | Skříň 2-dvěř.policová, LTD-třešeň 800x44 | | 2 789,05 | 1 ks | 2105541 | 2 | Praha 4, Náměstí Hrdinů 1634/3, 140 00 | 216B | kancelář | 2515308001 |
| 212 | 180401212123 | 1183 | Skříňka s dvířky nízká s 1 policí | 800X440X720.PLNĚ DVEŘE LTD 18 MM. | 1 723,04 | 1 ks | 2105541 | 2 | Praha 4, Náměstí Hrdinů 1634/3, 140 00 | 216B | kancelář | 2515308001 |
| 213 | 180401299232 | 7 | Skříňka registr. dřevěná MODUL KAP 212 | | 1 420,00 | 1 ks | 2105541 | 2 | Praha 4, Náměstí Hrdinů 1634/3, 140 00 | 216B | kancelář | 2515308001 |
| 214 | 180401400394 | 10 | Stůl kancelářský psací | 1600X800X730, LTD - TŘEŠEŇ | 2 119,92 | 1 ks | 2105541 | 2 | Praha 4, Náměstí Hrdinů 1634/3, 140 00 | 216B | kancelář | 2515308001 |
| 215 | 180401400394 | 9 | Stůl kancelářský psací | 1600X800X730, LTD - TŘEŠEŇ | 2 119,92 | 1 ks | 2105541 | 2 | Praha 4, Náměstí Hrdinů 1634/3, 140 00 | 216B | kancelář | 2515308001 |
| 216 | 180401400432 | 6 | Stolek pod psací stroj | LTD TŘEŠEŇ | 1 827,10 | 1 ks | 2105541 | 2 | Praha 4, Náměstí Hrdinů 1634/3, 140 00 | 216B | kancelář | 2515308001 |
| 217 | 180401400432 | 5 | Stolek pod psací stroj | LTD TŘEŠEŇ | 1 827,10 | 1 ks | 2105541 | 2 | Praha 4, Náměstí Hrdinů 1634/3, 140 00 | 216B | kancelář | 2515308001 |
| 218 | 180401400441 | 6 | Stolek konferenční obdélníkový | LTD - TŘEŠEŇ | 1 637,13 | 1 ks | 2105541 | 2 | Praha 4, Náměstí Hrdinů 1634/3, 140 00 | 216B | kancelář | 2515308001 |
| 219 | 180401714190 | 1 | Kontejner ke kanc.stolu, centr. zámek | LDT-TŘEŠEŇ | 2 329,25 | 1 ks | 2105541 | 2 | Praha 4, Náměstí Hrdinů 1634/3, 140 00 | 216B | kancelář | 2515308001 |
| 220 | 180401714190 | 4 | Kontejner ke kanc.stolu, centr. zámek | LDT-TŘEŠEŇ | 2 329,25 | 1 ks | 2105541 | 2 | Praha 4, Náměstí Hrdinů 1634/3, 140 00 | 216B | kancelář | 2515308001 |
| 221 | 180402399947 | 27 | Židle kovová konferenční čalouněná, | BEZ PODR., ČERNÉ | 487,63 | 1 ks | 2105541 | 2 | Praha 4, Náměstí Hrdinů 1634/3, 140 00 | 216B | kancelář | 2515308001 |
| 222 | 180402399947 | 12 | Židle kovová konferenční čalouněná, | BEZ PODR., ČERNÉ | 487,63 | 1 ks | 2105541 | 2 | Praha 4, Náměstí Hrdinů 1634/3, 140 00 | 216B | kancelář | 2515308001 |
| 223 | 180402799064 | 2 | Věšák stojanový, kombinovaný | ČERNÝ PLAST S LEŠTĚNÝM KOVEM | 963,16 | 1 ks | 2105541 | 2 | Praha 4, Náměstí Hrdinů 1634/3, 140 00 | 216B | kancelář | 2515308001 |
| 224 | 180401363008 | 803 | Křeslo pevné čalouněné dřevěné | | 3 509,00 | 1 ks | 2105541 | 2 | Praha 4, Náměstí Hrdinů 1634/3, 140 00 | 217B | kancelář | 2515308001 |
| 225 | 180401363008 | 801 | Křeslo pevné čalouněné dřevěné | | 3 509,00 | 1 ks | 2105541 | 2 | Praha 4, Náměstí Hrdinů 1634/3, 140 00 | 217B | kancelář | 2515308001 |
| 226 | 180402169192 | 1 | Skříňka kontej.zásuv.poj.kov. CHERRY | | 5 162,00 | 1 ks | 2105541 | 2 | Praha 4, Náměstí Hrdinů 1634/3, 140 00 | 217B | kancelář | 2515308001 |
| 227 | 180402399942 | 11 | Křeslo kancelářské čaloun. s područkami | HLAV, OPĚRKA | 3 388,00 | 1 ks | 2105541 | 2 | Praha 4, Náměstí Hrdinů 1634/3, 140 00 | 217B | kancelář | 2515308001 |
| 228 | 180402399942 | 12 | Křeslo kancelářské čaloun. s područkami | HLAV, OPĚRKA | 3 388,00 | 1 ks | 2105541 | 2 | Praha 4, Náměstí Hrdinů 1634/3, 140 00 | 217B | kancelář | 2515308001 |
| 229 | 180403111076 | #NVC3114D | Chladnička kombinovaná | CALEX SCD 260 | 10 671,00 | 1 ks | 2105541 | 2 | Praha 4, Náměstí Hrdinů 1634/3, 140 00 | 217B | kancelář | 2515308001 |
| 230 | 180507060701 | 12 | Vozík s drátěnou klecí manipulační | | 3 213,00 | 1 ks | 2105541 | 2 | Praha 4, Náměstí Hrdinů 1634/3, 140 00 | 217B | kancelář | 2515308001 |
| 231 | 180401186365 | 2 | Skříň 2-dvěř.policová, LTD-třešeň 800x44 | | 2 789,05 | 1 ks | 2105541 | 2 | Praha 4, Náměstí Hrdinů 1634/3, 140 00 | 217B | kancelář | 2515308001 |
| 232 | 180401400394 | 13 | Stůl kancelářský psací | 1600X800X730, LTD - TŘEŠEŇ | 2 119,92 | 1 ks | 2105541 | 2 | Praha 4, Náměstí Hrdinů 1634/3, 140 00 | 217B | kancelář | 2515308001 |
| 233 | 180401400394 | 12 | Stůl kancelářský psací | 1600X800X730, LTD - TŘEŠEŇ | 2 119,92 | 1 ks | 2105541 | 2 | Praha 4, Náměstí Hrdinů 1634/3, 140 00 | 217B | kancelář | 2515308001 |
| 234 | 180401400394 | 11 | Stůl kancelářský psací | 1600X800X730, LTD - TŘEŠEŇ | 2 119,92 | 1 ks | 2105541 | 2 | Praha 4, Náměstí Hrdinů 1634/3, 140 00 | 217B | kancelář | 2515308001 |
| 235 | 180401400417 | 1 | Stůl kancelářský manipul. LTD - třešeň | | 1 760,55 | 1 ks | 2105541 | 2 | Praha 4, Náměstí Hrdinů 1634/3, 140 00 | 217B | kancelář | 2515308001 |
| 236 | 180401400441 | 2 | Stolek konferenční obdélníkový | LTD - TŘEŠEŇ | 1 637,13 | 1 ks | 2105541 | 2 | Praha 4, Náměstí Hrdinů 1634/3, 140 00 | 217B | kancelář | 2515308001 |
| 237 | 180401714190 | 9 | Kontejner ke kanc.stolu, centr. zámek | LDT-TŘEŠEŇ | 2 329,25 | 1 ks | 2105541 | 2 | Praha 4, Náměstí Hrdinů 1634/3, 140 00 | 217B | kancelář | 2515308001 |
| 238 | 180401714190 | 7 | Kontejner ke kanc.stolu, centr. zámek | LDT-TŘEŠEŇ | 2 329,25 | 1 ks | 2105541 | 2 | Praha 4, Náměstí Hrdinů 1634/3, 140 00 | 217B | kancelář | 2515308001 |
| 239 | 180401714190 | 6 | Kontejner ke kanc.stolu, centr. zámek | LDT-TŘEŠEŇ | 2 329,25 | 1 ks | 2105541 | 2 | Praha 4, Náměstí Hrdinů 1634/3, 140 00 | 217B | kancelář | 2515308001 |
| 240 | 180401714190 | 2 | Kontejner ke kanc.stolu, centr. zámek | LDT-TŘEŠEŇ | 2 329,25 | 1 ks | 2105541 | 2 | Praha 4, Náměstí Hrdinů 1634/3, 140 00 | 217B | kancelář | 2515308001 |
| 241 | 180401714190 | 3 | Kontejner ke kanc.stolu, centr. zámek | LDT-TŘEŠEŇ | 2 329,25 | 1 ks | 2105541 | 2 | Praha 4, Náměstí Hrdinů 1634/3, 140 00 | 217B | kancelář | 2515308001 |
| 242 | 180402399947 | 9 | Židle kovová konferenční čalouněná, | BEZ PODR., ČERNÉ | 487,63 | 1 ks | 2105541 | 2 | Praha 4, Náměstí Hrdinů 1634/3, 140 00 | 217B | kancelář | 2515308001 |
| 243 | 180402399947 | 7 | Židle kovová konferenční čalouněná, | BEZ PODR., ČERNÉ | 487,63 | 1 ks | 2105541 | 2 | Praha 4, Náměstí Hrdinů 1634/3, 140 00 | 217B | kancelář | 2515308001 |
| 244 | 180402799064 | 3 | Věšák stojanový, kombinovaný | ČERNÝ PLAST S LEŠTĚNÝM KOVEM | 963,16 | 1 ks | 2105541 | 2 | Praha 4, Náměstí Hrdinů 1634/3, 140 00 | 217B | kancelář | 2515308001 |
| 245 | 180403333651 | 3 | Čistička vzduchu | SUZZANTI GZ 998 | 2 590,00 | 1 ks | 2105541 | 2 | Praha 4, Náměstí Hrdinů 1634/3, 140 00 | 217B | kancelář | 2515308001 |
| 246 | 180404419016 | 6 | Radiátor přenos.-konvektor | VOLTO THERM CH-101301 | 599,00 | 1 ks | 2105541 | 2 | Praha 4, Náměstí Hrdinů 1634/3, 140 00 | 217B | kancelář | 2515308001 |
| 247 | 130300080024 | 3 | Vozík servírovací | KOVOVÝ | 5 031,34 | 1 ks | 2105541 | 2 | Praha 4, Náměstí Hrdinů 1634/3, 140 00 | 218B | archiv | 2515308001 |
| 248 | 180401126031 | 15 | Skříň na spisy posuv.dveře kov | | 10 664,73 | 1 ks | 2105541 | 2 | Praha 4, Náměstí Hrdinů 1634/3, 140 00 | 218B | archiv | 2515308001 |
| 249 | 180401126031 | 14 | Skříň na spisy posuv.dveře kov | | 10 664,73 | 1 ks | 2105541 | 2 | Praha 4, Náměstí Hrdinů 1634/3, 140 00 | 218B | archiv | 2515308001 |
| 250 | 180507002201 | 618 | Regál základní kovový 1 pole @ | DO 8 POLIC A DO ŠÍŘKY 1 M | 4 105,50 | 1 ks | 2105541 | 2 | Praha 4, Náměstí Hrdinů 1634/3, 140 00 | 218B | archiv | 2515308001 |

Nákladové středisko: 2515000036

Seznam užívaného movitého majetku k 31.12.2019

| Por. č. | Nomenklatura | Sériové/Výrobní číslo | Název | Typ | Hodnota | Množství | Areál | Budova | Adresa budovy | Místnost | označení místnosti | NS vlastník / majitel |
|---------|--------------|-----------------------|--|----------------------------|----------|----------|---------|--------|--|----------|--------------------|-----------------------|
| 251 | 180507002201 | 619 | Regál základní kovový 1 pole @ | DO 8 POLIC A DO ŠÍŘKY 1 M | 4 105,50 | 1 ks | 2105541 | 2 | Praha 4, Náměstí Hrdinů 1634/3, 140 00 | 218B | archiv | 2515308001 |
| 252 | 180507002201 | 620 | Regál základní kovový 1 pole @ | DO 8 POLIC A DO ŠÍŘKY 1 M | 4 105,50 | 1 ks | 2105541 | 2 | Praha 4, Náměstí Hrdinů 1634/3, 140 00 | 218B | archiv | 2515308001 |
| 253 | 180507002201 | 621 | Regál základní kovový 1 pole @ | DO 8 POLIC A DO ŠÍŘKY 1 M | 4 105,50 | 1 ks | 2105541 | 2 | Praha 4, Náměstí Hrdinů 1634/3, 140 00 | 218B | archiv | 2515308001 |
| 254 | 180507002201 | 622 | Regál základní kovový 1 pole @ | DO 8 POLIC A DO ŠÍŘKY 1 M | 4 105,50 | 1 ks | 2105541 | 2 | Praha 4, Náměstí Hrdinů 1634/3, 140 00 | 218B | archiv | 2515308001 |
| 255 | 180507002201 | 623 | Regál základní kovový 1 pole @ | DO 8 POLIC A DO ŠÍŘKY 1 M | 4 105,50 | 1 ks | 2105541 | 2 | Praha 4, Náměstí Hrdinů 1634/3, 140 00 | 218B | archiv | 2515308001 |
| 256 | 180507002201 | 611 | Regál základní kovový 1 pole @ | DO 8 POLIC A DO ŠÍŘKY 1 M | 4 105,50 | 1 ks | 2105541 | 2 | Praha 4, Náměstí Hrdinů 1634/3, 140 00 | 218B | archiv | 2515308001 |
| 257 | 180507002201 | 607 | Regál základní kovový 1 pole @ | DO 8 POLIC A DO ŠÍŘKY 1 M | 4 105,50 | 1 ks | 2105541 | 2 | Praha 4, Náměstí Hrdinů 1634/3, 140 00 | 218B | archiv | 2515308001 |
| 258 | 180507002201 | 608 | Regál základní kovový 1 pole @ | DO 8 POLIC A DO ŠÍŘKY 1 M | 4 105,50 | 1 ks | 2105541 | 2 | Praha 4, Náměstí Hrdinů 1634/3, 140 00 | 218B | archiv | 2515308001 |
| 259 | 180507002201 | 609 | Regál základní kovový 1 pole @ | DO 8 POLIC A DO ŠÍŘKY 1 M | 4 105,50 | 1 ks | 2105541 | 2 | Praha 4, Náměstí Hrdinů 1634/3, 140 00 | 218B | archiv | 2515308001 |
| 260 | 180507002201 | 610 | Regál základní kovový 1 pole @ | DO 8 POLIC A DO ŠÍŘKY 1 M | 4 105,50 | 1 ks | 2105541 | 2 | Praha 4, Náměstí Hrdinů 1634/3, 140 00 | 218B | archiv | 2515308001 |
| 261 | 180507002201 | 612 | Regál základní kovový 1 pole @ | DO 8 POLIC A DO ŠÍŘKY 1 M | 4 105,50 | 1 ks | 2105541 | 2 | Praha 4, Náměstí Hrdinů 1634/3, 140 00 | 218B | archiv | 2515308001 |
| 262 | 180507002201 | 617 | Regál základní kovový 1 pole @ | DO 8 POLIC A DO ŠÍŘKY 1 M | 4 105,50 | 1 ks | 2105541 | 2 | Praha 4, Náměstí Hrdinů 1634/3, 140 00 | 218B | archiv | 2515308001 |
| 263 | 120200550180 | 10 | Kufřík kožený | ATAŠE | 884,55 | 1 ks | 2105541 | 2 | Praha 4, Náměstí Hrdinů 1634/3, 140 00 | 218B | archiv | 2515308001 |
| 264 | 120200550201 | 46 | Kufřík s kódovaným zámkem | PILOTNI | 1 584,36 | 1 ks | 2105541 | 2 | Praha 4, Náměstí Hrdinů 1634/3, 140 00 | 218B | archiv | 2515308001 |
| 265 | 120999200582 | 20 | Tabule školní stojanová @ | | 1 749,00 | 1 ks | 2105541 | 2 | Praha 4, Náměstí Hrdinů 1634/3, 140 00 | 218B | archiv | 2515308001 |
| 266 | 160701000224 | 16 | Schůdky sklopné 5 stup.kov. | | 1 119,50 | 1 ks | 2105541 | 2 | Praha 4, Náměstí Hrdinů 1634/3, 140 00 | 218B | archiv | 2515308001 |
| 267 | 160701000231 | 4 | Schůdky sklopné 4 stupňové kov. | | 920,00 | 1 ks | 2105541 | 2 | Praha 4, Náměstí Hrdinů 1634/3, 140 00 | 218B | archiv | 2515308001 |
| 268 | 180401186115 | 21 | Skříň-knihovna kancelářská dřevěná | | 2 610,60 | 1 ks | 2105541 | 2 | Praha 4, Náměstí Hrdinů 1634/3, 140 00 | 218B | archiv | 2515308001 |
| 269 | 180401186115 | 20 | Skříň-knihovna kancelářská dřevěná | | 2 610,60 | 1 ks | 2105541 | 2 | Praha 4, Náměstí Hrdinů 1634/3, 140 00 | 218B | archiv | 2515308001 |
| 270 | 180401299203 | 11 | Skříň kancel. 1 dveře dřevěná | | 2 677,10 | 1 ks | 2105541 | 2 | Praha 4, Náměstí Hrdinů 1634/3, 140 00 | 218B | archiv | 2515308001 |
| 271 | 180403332095 | 8 | Ventilátor stojanový | | 90,00 | 1 ks | 2105541 | 2 | Praha 4, Náměstí Hrdinů 1634/3, 140 00 | 218B | archiv | 2515308001 |
| 272 | 180401186128 | 19 | Skříň na spisy 4dveřová s nikou dřevěná@ | ALFA A-126 | 5 042,30 | 1 ks | 2105541 | 2 | Praha 4, Náměstí Hrdinů 1634/3, 140 00 | 219B | kancelář | 2515308001 |
| 273 | 180401186128 | 16 | Skříň na spisy 4dveřová s nikou dřevěná@ | ALFA A-126 | 5 042,30 | 1 ks | 2105541 | 2 | Praha 4, Náměstí Hrdinů 1634/3, 140 00 | 219B | kancelář | 2515308001 |
| 274 | 180401186128 | 15 | Skříň na spisy 4dveřová s nikou dřevěná@ | ALFA A-126 | 5 042,30 | 1 ks | 2105541 | 2 | Praha 4, Náměstí Hrdinů 1634/3, 140 00 | 219B | kancelář | 2515308001 |
| 275 | 180401186250 | 1 | Skříň na spisy kombinovaná dřevěná | ALFA A-138 | 5 182,80 | 1 ks | 2105541 | 2 | Praha 4, Náměstí Hrdinů 1634/3, 140 00 | 219B | kancelář | 2515308001 |
| 276 | 180401363008 | 838 | Křeslo pevné čalouněné dřevěné | | 3 509,00 | 1 ks | 2105541 | 2 | Praha 4, Náměstí Hrdinů 1634/3, 140 00 | 219B | kancelář | 2515308001 |
| 277 | 180401363008 | 837 | Křeslo pevné čalouněné dřevěné | | 3 509,00 | 1 ks | 2105541 | 2 | Praha 4, Náměstí Hrdinů 1634/3, 140 00 | 219B | kancelář | 2515308001 |
| 278 | 180402399942 | 19 | Křeslo kancelářské čaloun. s područkami | HLAV. OPĚRKA | 3 388,00 | 1 ks | 2105541 | 2 | Praha 4, Náměstí Hrdinů 1634/3, 140 00 | 219B | kancelář | 2515308001 |
| 279 | 180402399942 | 20 | Křeslo kancelářské čaloun. s područkami | HLAV. OPĚRKA | 3 388,00 | 1 ks | 2105541 | 2 | Praha 4, Náměstí Hrdinů 1634/3, 140 00 | 219B | kancelář | 2515308001 |
| 280 | 180402399942 | 21 | Křeslo kancelářské čaloun. s područkami | HLAV. OPĚRKA | 3 388,00 | 1 ks | 2105541 | 2 | Praha 4, Náměstí Hrdinů 1634/3, 140 00 | 219B | kancelář | 2515308001 |
| 281 | 180403111510 | #2515-NVC00006 | Chladnička | ZANUSSI ZRA 17800 WA | 6 292,00 | 1 ks | 2105541 | 2 | Praha 4, Náměstí Hrdinů 1634/3, 140 00 | 219B | kancelář | 2515308001 |
| 282 | 180507050701 | 1 | Vozík s drátěnou klecí manipulační | | 3 213,67 | 1 ks | 2105541 | 2 | Praha 4, Náměstí Hrdinů 1634/3, 140 00 | 219B | kancelář | 2515308001 |
| 283 | 101000013131 | 2 | Obraz reprodukce v rámu | KYTKA VE VÁZE | 233,50 | 1 ks | 2105541 | 2 | Praha 4, Náměstí Hrdinů 1634/3, 140 00 | 219B | kancelář | 2515308001 |
| 284 | 120620090703 | #304341430206 | Minikalkulátor | FACIT 121 | 349,29 | 1 ks | 2105541 | 2 | Praha 4, Náměstí Hrdinů 1634/3, 140 00 | 219B | kancelář | 2515308001 |
| 285 | 180401296159 | 5 | Nástavec skříňový 1dveřový dřevěný ALFA | | 1 540,00 | 1 ks | 2105541 | 2 | Praha 4, Náměstí Hrdinů 1634/3, 140 00 | 219B | kancelář | 2515308001 |
| 286 | 180401296159 | 3 | Nástavec skříňový 1dveřový dřevěný ALFA | | 1 540,00 | 1 ks | 2105541 | 2 | Praha 4, Náměstí Hrdinů 1634/3, 140 00 | 219B | kancelář | 2515308001 |
| 287 | 180401296160 | 9 | Nástavec skříňový 2 dveře ALFA A-301 dře | | 2 201,30 | 1 ks | 2105541 | 2 | Praha 4, Náměstí Hrdinů 1634/3, 140 00 | 219B | kancelář | 2515308001 |
| 288 | 180401296160 | 14 | Nástavec skříňový 2 dveře ALFA A-301 dře | | 2 201,30 | 1 ks | 2105541 | 2 | Praha 4, Náměstí Hrdinů 1634/3, 140 00 | 219B | kancelář | 2515308001 |
| 289 | 180401296160 | 1 | Nástavec skříňový 2 dveře ALFA A-301 dře | | 2 201,30 | 1 ks | 2105541 | 2 | Praha 4, Náměstí Hrdinů 1634/3, 140 00 | 219B | kancelář | 2515308001 |
| 290 | 180401299203 | 17 | Skříň kancel. 1 dveře dřevěná | | 2 677,10 | 1 ks | 2105541 | 2 | Praha 4, Náměstí Hrdinů 1634/3, 140 00 | 219B | kancelář | 2515308001 |
| 291 | 180401299203 | 8 | Skříň kancel. 1 dveře dřevěná | | 2 677,10 | 1 ks | 2105541 | 2 | Praha 4, Náměstí Hrdinů 1634/3, 140 00 | 219B | kancelář | 2515308001 |
| 292 | 180401299203 | 12 | Skříň kancel. 1 dveře dřevěná | | 2 677,10 | 1 ks | 2105541 | 2 | Praha 4, Náměstí Hrdinů 1634/3, 140 00 | 219B | kancelář | 2515308001 |
| 293 | 180401299203 | 10 | Skříň kancel. 1 dveře dřevěná | | 2 677,10 | 1 ks | 2105541 | 2 | Praha 4, Náměstí Hrdinů 1634/3, 140 00 | 219B | kancelář | 2515308001 |
| 294 | 180401400132 | 25 | Stolek pod počítač | DŘEVĚNÝ ALFA A-505 | 1 214,30 | 1 ks | 2105541 | 2 | Praha 4, Náměstí Hrdinů 1634/3, 140 00 | 219B | kancelář | 2515308001 |
| 295 | 180401400394 | 6 | Stůl kancelářský psací | 1600X800X730. LTD - TRĚŠEŇ | 2 119,92 | 1 ks | 2105541 | 2 | Praha 4, Náměstí Hrdinů 1634/3, 140 00 | 219B | kancelář | 2515308001 |
| 296 | 180401400394 | 5 | Stůl kancelářský psací | 1600X800X730. LTD - TRĚŠEŇ | 2 119,92 | 1 ks | 2105541 | 2 | Praha 4, Náměstí Hrdinů 1634/3, 140 00 | 219B | kancelář | 2515308001 |
| 297 | 180401400394 | 4 | Stůl kancelářský psací | 1600X800X730. LTD - TRĚŠEŇ | 2 119,92 | 1 ks | 2105541 | 2 | Praha 4, Náměstí Hrdinů 1634/3, 140 00 | 219B | kancelář | 2515308001 |
| 298 | 180401400441 | 7 | Stolek konferenční obdélkový | LTD - TRĚŠEŇ | 1 637,13 | 1 ks | 2105541 | 2 | Praha 4, Náměstí Hrdinů 1634/3, 140 00 | 219B | kancelář | 2515308001 |
| 299 | 180401400441 | 3 | Stolek konferenční obdélkový | LTD - TRĚŠEŇ | 1 637,13 | 1 ks | 2105541 | 2 | Praha 4, Náměstí Hrdinů 1634/3, 140 00 | 219B | kancelář | 2515308001 |
| 300 | 180401714190 | 10 | Kontejner ke kanc.stolu, centr. zámeč. | LDT-TRĚŠEŇ | 2 329,25 | 1 ks | 2105541 | 2 | Praha 4, Náměstí Hrdinů 1634/3, 140 00 | 219B | kancelář | 2515308001 |

Nákladové středisko: 2515000036

Seznam užívaného movitého majetku k 31.12.2019

| Poř. č. | Nomenklatura | Serie/Výrobní číslo | Název | Typ | Hodnota | Množstv. | Areál | Budova | Adresa budovy | Místnost | označení místnosti | NS vlastníka / majitele |
|---------|--------------|---------------------|--|----------------------------------|-----------|----------|---------|--------|--|----------|--------------------|-------------------------|
| 301 | 180401714190 | 12 | Kontejner ke kanc.stolu, centr. zámeček | LDT-TŘEŠEŇ | 2 329,25 | 1 ks | 2105541 | 2 | Praha 4, Náměstí Hrdinů 1634/3, 140 00 | 219B | kancelář | 2515308001 |
| 302 | 180401714190 | 13 | Kontejner ke kanc.stolu, centr. zámeček | LDT-TŘEŠEŇ | 2 329,25 | 1 ks | 2105541 | 2 | Praha 4, Náměstí Hrdinů 1634/3, 140 00 | 219B | kancelář | 2515308001 |
| 303 | 180403333651 | 2 | Čistička vzduchu | GUZZANTI GZ 998 | 2 590,00 | 1 ks | 2105541 | 2 | Praha 4, Náměstí Hrdinů 1634/3, 140 00 | 219B | kancelář | 2515308001 |
| 304 | 180401400441 | 5 | Stolek konferenční obdélníkový | LTD - TŘEŠEŇ | 1 637,13 | 1 ks | 2105541 | 2 | Praha 4, Náměstí Hrdinů 1634/3, 140 00 | 233CHB | chodba | 2515308001 |
| 305 | 180401400441 | 4 | Stolek konferenční obdélníkový | LTD - TŘEŠEŇ | 1 637,13 | 1 ks | 2105541 | 2 | Praha 4, Náměstí Hrdinů 1634/3, 140 00 | 233CHB | chodba | 2515308001 |
| 306 | 180402399947 | 8 | Židle kovová konferenční čalouněná, | BEZ PODR., ČERNÉ | 487,63 | 1 ks | 2105541 | 2 | Praha 4, Náměstí Hrdinů 1634/3, 140 00 | 233CHB | chodba | 2515308001 |
| 307 | 180402399947 | 6 | Židle kovová konferenční čalouněná, | BEZ PODR., ČERNÉ | 487,63 | 1 ks | 2105541 | 2 | Praha 4, Náměstí Hrdinů 1634/3, 140 00 | 233CHB | chodba | 2515308001 |
| 308 | 180402399947 | 1 | Židle kovová konferenční čalouněná, | BEZ PODR., ČERNÉ | 487,63 | 1 ks | 2105541 | 2 | Praha 4, Náměstí Hrdinů 1634/3, 140 00 | 233CHB | chodba | 2515308001 |
| 309 | 180402399947 | 10 | Židle kovová konferenční čalouněná, | BEZ PODR., ČERNÉ | 487,63 | 1 ks | 2105541 | 2 | Praha 4, Náměstí Hrdinů 1634/3, 140 00 | 233CHB | chodba | 2515308001 |
| 310 | 180402714007 | 4101931 | Věšák stojanový kovový @ | | 960,93 | 1 ks | 2105541 | 2 | Praha 4, Náměstí Hrdinů 1634/3, 140 00 | 233CHB | chodba | 2515308001 |
| 311 | 180508119028 | 3 | Banner reklamní Roll-up | 85 CM S TISKEM, MOSQUITO | 2 000,00 | 1 ks | 2105541 | 2 | Praha 4, Náměstí Hrdinů 1634/3, 140 00 | 233CHB | chodba | 2515308001 |
| 312 | 120628060503 | #GF1150884500005 | Stroj skartovací | DAHLE 40304, 220V | 11 845,90 | 1 ks | 2105541 | 2 | Praha 4, Náměstí Hrdinů 1634/3, 140 00 | 301B | kancelář | 2515308001 |
| 313 | 180401313096 | 19 | Křeslo YORK, čal. ot. na kol. kov | | 3 253,69 | 1 ks | 2105541 | 2 | Praha 4, Náměstí Hrdinů 1634/3, 140 00 | 301B | kancelář | 2515308001 |
| 314 | 180401799034 | 60 | Kontejner dřevěný | | 4 634,00 | 1 ks | 2105541 | 2 | Praha 4, Náměstí Hrdinů 1634/3, 140 00 | 301B | kancelář | 2515308001 |
| 315 | 180402162023 | 157 | Skříň na spisy 2-dveřová kovová | | 3 009,22 | 1 ks | 2105541 | 2 | Praha 4, Náměstí Hrdinů 1634/3, 140 00 | 301B | kancelář | 2515308001 |
| 316 | 180402162023 | 155 | Skříň na spisy 2-dveřová kovová | | 3 009,22 | 1 ks | 2105541 | 2 | Praha 4, Náměstí Hrdinů 1634/3, 140 00 | 301B | kancelář | 2515308001 |
| 317 | 180402162023 | 147 | Skříň na spisy 2-dveřová kovová | | 3 009,22 | 1 ks | 2105541 | 2 | Praha 4, Náměstí Hrdinů 1634/3, 140 00 | 301B | kancelář | 2515308001 |
| 318 | 180402162023 | 112 | Skříň na spisy 2-dveřová kovová | | 3 009,22 | 1 ks | 2105541 | 2 | Praha 4, Náměstí Hrdinů 1634/3, 140 00 | 301B | kancelář | 2515308001 |
| 319 | 180402302801 | 316 | Sedačka otočná pojízdná s područkami @ | | 4 221,80 | 1 ks | 2105541 | 2 | Praha 4, Náměstí Hrdinů 1634/3, 140 00 | 301B | kancelář | 2515308001 |
| 320 | 180402399940 | 35 | Křeslo kancelářské čalouněné pojízdné | S PODRUČKAMI | 3 509,00 | 1 ks | 2105541 | 2 | Praha 4, Náměstí Hrdinů 1634/3, 140 00 | 301B | kancelář | 2515308001 |
| 321 | 180507060701 | 6 | Vozík s drátěnou klecí manipulační | | 3 213,67 | 1 ks | 2105541 | 2 | Praha 4, Náměstí Hrdinů 1634/3, 140 00 | 301B | kancelář | 2515308001 |
| 322 | 180401100152 | 2 | Skříň na spisy komb.dřevěná | ALFA A-136 | 1 500,00 | 1 ks | 2105541 | 2 | Praha 4, Náměstí Hrdinů 1634/3, 140 00 | 301B | kancelář | 2515308001 |
| 323 | 180401212123 | 1180 | Skříňka s dvířky nízká s 1 policí | 800X440X720 PLNĚ DVEŘE LTD 18 MM | 1 723,04 | 1 ks | 2105541 | 2 | Praha 4, Náměstí Hrdinů 1634/3, 140 00 | 301B | kancelář | 2515308001 |
| 324 | 180401212123 | 1179 | Skříňka s dvířky nízká s 1 policí | 800X440X720 PLNĚ DVEŘE LTD 18 MM | 1 723,04 | 1 ks | 2105541 | 2 | Praha 4, Náměstí Hrdinů 1634/3, 140 00 | 301B | kancelář | 2515308001 |
| 325 | 180401296160 | 6 | Nástavec skříňový 2 dveře ALFA A-301 dře | | 2 201,30 | 1 ks | 2105541 | 2 | Praha 4, Náměstí Hrdinů 1634/3, 140 00 | 301B | kancelář | 2515308001 |
| 326 | 180401363071 | 126 | Křeslo pevné poločalouněné dřevěné | | 1 585,98 | 1 ks | 2105541 | 2 | Praha 4, Náměstí Hrdinů 1634/3, 140 00 | 301B | kancelář | 2515308001 |
| 327 | 180401363071 | 134 | Křeslo pevné poločalouněné dřevěné | | 1 585,98 | 1 ks | 2105541 | 2 | Praha 4, Náměstí Hrdinů 1634/3, 140 00 | 301B | kancelář | 2515308001 |
| 328 | 180401363071 | 91 | Křeslo pevné poločalouněné dřevěné | | 1 585,98 | 1 ks | 2105541 | 2 | Praha 4, Náměstí Hrdinů 1634/3, 140 00 | 301B | kancelář | 2515308001 |
| 329 | 180401400127 | 13 | Stolek pod tiskámu | DŘEVĚNÝ MODUL KAP | 2 590,50 | 1 ks | 2105541 | 2 | Praha 4, Náměstí Hrdinů 1634/3, 140 00 | 301B | kancelář | 2515308001 |
| 330 | 180401400160 | 12 | Stolek pod rádio | DŘEVĚNÝ | 428,90 | 1 ks | 2105541 | 2 | Praha 4, Náměstí Hrdinů 1634/3, 140 00 | 301B | kancelář | 2515308001 |
| 331 | 180401400160 | 16 | Stolek pod rádio | DŘEVĚNÝ | 428,90 | 1 ks | 2105541 | 2 | Praha 4, Náměstí Hrdinů 1634/3, 140 00 | 301B | kancelář | 2515308001 |
| 332 | 180401400160 | 4 | Stolek pod rádio | DŘEVĚNÝ | 428,90 | 1 ks | 2105541 | 2 | Praha 4, Náměstí Hrdinů 1634/3, 140 00 | 301B | kancelář | 2515308001 |
| 333 | 180401446109 | 1715 | Stůl kancelářský psací 1400x700x730 @ | TLOUŠŤKA DESKY LTD 25MM | 1 876,71 | 1 ks | 2105541 | 2 | Praha 4, Náměstí Hrdinů 1634/3, 140 00 | 301B | kancelář | 2515308001 |
| 334 | 180401446109 | 1716 | Stůl kancelářský psací 1400x700x730 @ | TLOUŠŤKA DESKY LTD 25MM | 1 876,71 | 1 ks | 2105541 | 2 | Praha 4, Náměstí Hrdinů 1634/3, 140 00 | 301B | kancelář | 2515308001 |
| 335 | 180401463323 | 7 | Stolek konferenční dřevěný čtvercový | | 894,20 | 1 ks | 2105541 | 2 | Praha 4, Náměstí Hrdinů 1634/3, 140 00 | 301B | kancelář | 2515308001 |
| 336 | 180401498060 | 19 | Stůl kancelářský oboustranný, dřev., kov | | 2 736,90 | 1 ks | 2105541 | 2 | Praha 4, Náměstí Hrdinů 1634/3, 140 00 | 301B | kancelář | 2515308001 |
| 337 | 180401757055 | 6737 | Kontejner ke kancelářskému stolu @ | 430X600X610 - CENTRÁLNÍ ZÁMEK | 2 662,00 | 1 ks | 2105541 | 2 | Praha 4, Náměstí Hrdinů 1634/3, 140 00 | 301B | kancelář | 2515308001 |
| 338 | 180401757055 | 6736 | Kontejner ke kancelářskému stolu @ | 430X600X610 - CENTRÁLNÍ ZÁMEK | 2 662,00 | 1 ks | 2105541 | 2 | Praha 4, Náměstí Hrdinů 1634/3, 140 00 | 301B | kancelář | 2515308001 |
| 339 | 180402162023 | 126 | Skříň na spisy 2-dveřová kovová | | 2 820,00 | 1 ks | 2105541 | 2 | Praha 4, Náměstí Hrdinů 1634/3, 140 00 | 301B | kancelář | 2515308001 |
| 340 | 180402162023 | 127 | Skříň na spisy 2-dveřová kovová | | 1 892,20 | 1 ks | 2105541 | 2 | Praha 4, Náměstí Hrdinů 1634/3, 140 00 | 301B | kancelář | 2515308001 |
| 341 | 180402169123 | 6 | Skříň kovová na spisy | | 1 892,20 | 1 ks | 2105541 | 2 | Praha 4, Náměstí Hrdinů 1634/3, 140 00 | 301B | kancelář | 2515308001 |
| 342 | 180402231311 | 20 | Skříň na spisy svařov.2dv.kovová | | 1 892,20 | 1 ks | 2105541 | 2 | Praha 4, Náměstí Hrdinů 1634/3, 140 00 | 301B | kancelář | 2515308001 |
| 343 | 180402231311 | 19 | Skříň na spisy svařov.2dv.kovová | | 1 892,20 | 1 ks | 2105541 | 2 | Praha 4, Náměstí Hrdinů 1634/3, 140 00 | 301B | kancelář | 2515308001 |
| 344 | 180402231311 | 18 | Skříň na spisy svařov.2dv.kovová | | 1 892,20 | 1 ks | 2105541 | 2 | Praha 4, Náměstí Hrdinů 1634/3, 140 00 | 301B | kancelář | 2515308001 |
| 345 | 180402231311 | 21 | Skříň na spisy svařov.2dv.kovová | | 1 892,20 | 1 ks | 2105541 | 2 | Praha 4, Náměstí Hrdinů 1634/3, 140 00 | 301B | kancelář | 2515308001 |
| 346 | 180402231311 | 7 | Skříň na spisy svařov.2dv.kovová | | 1 892,20 | 1 ks | 2105541 | 2 | Praha 4, Náměstí Hrdinů 1634/3, 140 00 | 301B | kancelář | 2515308001 |
| 347 | 180402231311 | 8 | Skříň na spisy svařov.2dv.kovová | | 1 892,20 | 1 ks | 2105541 | 2 | Praha 4, Náměstí Hrdinů 1634/3, 140 00 | 301B | kancelář | 2515308001 |
| 348 | 180402231311 | 9 | Skříň na spisy svařov.2dv.kovová | | 1 892,20 | 1 ks | 2105541 | 2 | Praha 4, Náměstí Hrdinů 1634/3, 140 00 | 301B | kancelář | 2515308001 |
| 349 | 180402231311 | 10 | Skříň na spisy svařov.2dv.kovová | | 1 892,20 | 1 ks | 2105541 | 2 | Praha 4, Náměstí Hrdinů 1634/3, 140 00 | 301B | kancelář | 2515308001 |
| 350 | 180402231311 | 11 | Skříň na spisy svařov.2dv.kovová | | 1 892,20 | 1 ks | 2105541 | 2 | Praha 4, Náměstí Hrdinů 1634/3, 140 00 | 301B | kancelář | 2515308001 |

Nákladové středisko: 2515000036

Seznam užívaného movitého majetku k 31.12.2019

| Per. Č. | Nomenklatura | Sériové/Výrobní číslo | Název | Typ | Hodnota | Množství | Areál | Budova | Adresa budovy | Místnost | označení místnosti | NS vlastníka / majitele |
|---------|--------------|-----------------------|---|---------------------------------|----------|----------|---------|--------|--|----------|--------------------|-------------------------|
| 351 | 180402231311 | 17 | Skříň na spisy svařov.2dv.kovová | | 1 892,20 | 1 ks | 2105541 | 2 | Praha 4, Náměstí Hrdinů 1634/3, 140 00 | 301B | kancelář | 2515308001 |
| 352 | 180402231311 | 22 | Skříň na spisy svařov.2dv.kovová | | 1 892,20 | 1 ks | 2105541 | 2 | Praha 4, Náměstí Hrdinů 1634/3, 140 00 | 301B | kancelář | 2515308001 |
| 353 | 180402231311 | 23 | Skříň na spisy svařov.2dv.kovová | | 1 892,20 | 1 ks | 2105541 | 2 | Praha 4, Náměstí Hrdinů 1634/3, 140 00 | 301B | kancelář | 2515308001 |
| 354 | 180402231311 | 24 | Skříň na spisy svařov.2dv.kovová | | 1 892,20 | 1 ks | 2105541 | 2 | Praha 4, Náměstí Hrdinů 1634/3, 140 00 | 301B | kancelář | 2515308001 |
| 355 | 180402231311 | 25 | Skříň na spisy svařov.2dv.kovová | | 1 892,20 | 1 ks | 2105541 | 2 | Praha 4, Náměstí Hrdinů 1634/3, 140 00 | 301B | kancelář | 2515308001 |
| 356 | 180402231311 | 26 | Skříň na spisy svařov.2dv.kovová | | 1 892,20 | 1 ks | 2105541 | 2 | Praha 4, Náměstí Hrdinů 1634/3, 140 00 | 301B | kancelář | 2515308001 |
| 357 | 180402231311 | 27 | Skříň na spisy svařov.2dv.kovová | | 1 892,20 | 1 ks | 2105541 | 2 | Praha 4, Náměstí Hrdinů 1634/3, 140 00 | 301B | kancelář | 2515308001 |
| 358 | 180402231311 | 28 | Skříň na spisy svařov.2dv.kovová | | 1 892,20 | 1 ks | 2105541 | 2 | Praha 4, Náměstí Hrdinů 1634/3, 140 00 | 301B | kancelář | 2515308001 |
| 359 | 180402231311 | 29 | Skříň na spisy svařov.2dv.kovová | | 1 892,20 | 1 ks | 2105541 | 2 | Praha 4, Náměstí Hrdinů 1634/3, 140 00 | 301B | kancelář | 2515308001 |
| 360 | 180402231311 | 37 | Skříň na spisy svařov.2dv.kovová | | 1 892,20 | 1 ks | 2105541 | 2 | Praha 4, Náměstí Hrdinů 1634/3, 140 00 | 301B | kancelář | 2515308001 |
| 361 | 180402262013 | 626 | Nástavec na skříň 2 dveře | KOVOVÝ | 1 506,90 | 1 ks | 2105541 | 2 | Praha 4, Náměstí Hrdinů 1634/3, 140 00 | 301B | kancelář | 2515308001 |
| 362 | 180402262013 | 639 | Nástavec na skříň 2 dveře | KOVOVÝ | 1 506,90 | 1 ks | 2105541 | 2 | Praha 4, Náměstí Hrdinů 1634/3, 140 00 | 301B | kancelář | 2515308001 |
| 363 | 180402262013 | 640 | Nástavec na skříň 2 dveře | KOVOVÝ | 1 506,90 | 1 ks | 2105541 | 2 | Praha 4, Náměstí Hrdinů 1634/3, 140 00 | 301B | kancelář | 2515308001 |
| 364 | 180402262013 | 641 | Nástavec na skříň 2 dveře | KOVOVÝ | 1 506,90 | 1 ks | 2105541 | 2 | Praha 4, Náměstí Hrdinů 1634/3, 140 00 | 301B | kancelář | 2515308001 |
| 365 | 180402262013 | 630 | Nástavec na skříň 2 dveře | KOVOVÝ | 491,50 | 1 ks | 2105541 | 2 | Praha 4, Náměstí Hrdinů 1634/3, 140 00 | 301B | kancelář | 2515308001 |
| 366 | 180402262013 | 629 | Nástavec na skříň 2 dveře | KOVOVÝ | 1 506,90 | 1 ks | 2105541 | 2 | Praha 4, Náměstí Hrdinů 1634/3, 140 00 | 301B | kancelář | 2515308001 |
| 367 | 180402262013 | 642 | Nástavec na skříň 2 dveře | KOVOVÝ | 1 506,90 | 1 ks | 2105541 | 2 | Praha 4, Náměstí Hrdinů 1634/3, 140 00 | 301B | kancelář | 2515308001 |
| 368 | 180402262013 | 643 | Nástavec na skříň 2 dveře | KOVOVÝ | 1 506,90 | 1 ks | 2105541 | 2 | Praha 4, Náměstí Hrdinů 1634/3, 140 00 | 301B | kancelář | 2515308001 |
| 369 | 180402262013 | 644 | Nástavec na skříň 2 dveře | KOVOVÝ | 1 506,90 | 1 ks | 2105541 | 2 | Praha 4, Náměstí Hrdinů 1634/3, 140 00 | 301B | kancelář | 2515308001 |
| 370 | 180402262013 | 645 | Nástavec na skříň 2 dveře | KOVOVÝ | 1 506,90 | 1 ks | 2105541 | 2 | Praha 4, Náměstí Hrdinů 1634/3, 140 00 | 301B | kancelář | 2515308001 |
| 371 | 180402262013 | 590 | Nástavec na skříň 2 dveře | KOVOVÝ | 1 506,90 | 1 ks | 2105541 | 2 | Praha 4, Náměstí Hrdinů 1634/3, 140 00 | 301B | kancelář | 2515308001 |
| 372 | 180402262013 | 589 | Nástavec na skříň 2 dveře | KOVOVÝ | 1 506,90 | 1 ks | 2105541 | 2 | Praha 4, Náměstí Hrdinů 1634/3, 140 00 | 301B | kancelář | 2515308001 |
| 373 | 180402262013 | 649 | Nástavec na skříň 2 dveře | KOVOVÝ | 1 506,90 | 1 ks | 2105541 | 2 | Praha 4, Náměstí Hrdinů 1634/3, 140 00 | 301B | kancelář | 2515308001 |
| 374 | 180402325021 | 48 | Křeslo židlové čalounění pevné kovové | | 1 272,50 | 1 ks | 2105541 | 2 | Praha 4, Náměstí Hrdinů 1634/3, 140 00 | 301B | kancelář | 2515308001 |
| 375 | 180402379016 | 24 | Sedačka otočná pojízdná čalouněná | KOVOVÁ | 2 120,58 | 1 ks | 2105541 | 2 | Praha 4, Náměstí Hrdinů 1634/3, 140 00 | 301B | kancelář | 2515308001 |
| 376 | 180402714009 | 37 | Věšák stojanový chromovaný kovový | | 387,10 | 1 ks | 2105541 | 2 | Praha 4, Náměstí Hrdinů 1634/3, 140 00 | 301B | kancelář | 2515308001 |
| 377 | 180405114304 | 76 | Lampa stolní halogenová | | 671,80 | 1 ks | 2105541 | 2 | Praha 4, Náměstí Hrdinů 1634/3, 140 00 | 301B | kancelář | 2515308001 |
| 378 | 180507272124 | 1 | Schůdky hliníkové 2x2 | | 619,00 | 1 ks | 2105541 | 2 | Praha 4, Náměstí Hrdinů 1634/3, 140 00 | 301B | kancelář | 2515308001 |
| 379 | 180401100142 | 14 | Skříň na spisy 2 dveře | ALTONA/FACIT 24, DŘ. | 4 781,70 | 1 ks | 2105541 | 2 | Praha 4, Náměstí Hrdinů 1634/3, 140 00 | 302B | kancelář | 2515308001 |
| 380 | 180401100142 | 8 | Skříň na spisy 2 dveře | ALTONA/FACIT 24, DŘ. | 4 781,70 | 1 ks | 2105541 | 2 | Praha 4, Náměstí Hrdinů 1634/3, 140 00 | 302B | kancelář | 2515308001 |
| 381 | 180401100142 | 7 | Skříň na spisy 2 dveře | ALTONA/FACIT 24, DŘ. | 4 781,70 | 1 ks | 2105541 | 2 | Praha 4, Náměstí Hrdinů 1634/3, 140 00 | 302B | kancelář | 2515308001 |
| 382 | 180401100314 | 11478 | Skříň roletová se zámkem s úchyt.lišt. | 800X420X1780 LTD 18MM MEZISTĚNA | 7 260,00 | 1 ks | 2105541 | 2 | Praha 4, Náměstí Hrdinů 1634/3, 140 00 | 302B | kancelář | 2515308001 |
| 383 | 180401100314 | 11477 | Skříň roletová se zámkem s úchyt.lišt. | 800X420X1780 LTD 18MM MEZISTĚNA | 7 260,00 | 1 ks | 2105541 | 2 | Praha 4, Náměstí Hrdinů 1634/3, 140 00 | 302B | kancelář | 2515308001 |
| 384 | 180401100314 | 11445 | Skříň roletová se zámkem s úchyt.lišt. | 800X420X1780 LTD 18MM MEZISTĚNA | 7 260,00 | 1 ks | 2105541 | 2 | Praha 4, Náměstí Hrdinů 1634/3, 140 00 | 302B | kancelář | 2515308001 |
| 385 | 180401100314 | 11446 | Skříň roletová se zámkem s úchyt.lišt. | 800X420X1780 LTD 18MM MEZISTĚNA | 7 260,00 | 1 ks | 2105541 | 2 | Praha 4, Náměstí Hrdinů 1634/3, 140 00 | 302B | kancelář | 2515308001 |
| 386 | 180401313094 | 1 | Křeslo Zeus čalouněné dřev. | | 8 985,30 | 1 ks | 2105541 | 2 | Praha 4, Náměstí Hrdinů 1634/3, 140 00 | 302B | kancelář | 2515308001 |
| 387 | 180401313094 | 2 | Křeslo Zeus čalouněné dřev. | | 8 985,30 | 1 ks | 2105541 | 2 | Praha 4, Náměstí Hrdinů 1634/3, 140 00 | 302B | kancelář | 2515308001 |
| 388 | 180401313094 | 3 | Křeslo Zeus čalouněné dřev. | | 8 985,30 | 1 ks | 2105541 | 2 | Praha 4, Náměstí Hrdinů 1634/3, 140 00 | 302B | kancelář | 2515308001 |
| 389 | 180401313096 | 20 | Křeslo YORK, čal. ot. na kol. kov | | 3 253,69 | 1 ks | 2105541 | 2 | Praha 4, Náměstí Hrdinů 1634/3, 140 00 | 302B | kancelář | 2515308001 |
| 390 | 180401461122 | 25 | Stolek konferenční kulatý dřevěný | | 4 099,20 | 1 ks | 2105541 | 2 | Praha 4, Náměstí Hrdinů 1634/3, 140 00 | 302B | kancelář | 2515308001 |
| 391 | 180401498028 | 45 | Stůl kancelářský pracovní, jednostranný | ALFA A-501, DŘEVĚNÝ, 150CM | 3 018,60 | 1 ks | 2105541 | 2 | Praha 4, Náměstí Hrdinů 1634/3, 140 00 | 302B | kancelář | 2515308001 |
| 392 | 180402399942 | 22 | Křeslo kancelářské čaloun. s područkami | HLAV. OPĚRKA | 3 388,00 | 1 ks | 2105541 | 2 | Praha 4, Náměstí Hrdinů 1634/3, 140 00 | 302B | kancelář | 2515308001 |
| 393 | 180403111005 | #143062D | Chladnička 225 l/220 l | CALEX | 6 488,00 | 1 ks | 2105541 | 2 | Praha 4, Náměstí Hrdinů 1634/3, 140 00 | 302B | kancelář | 2515308001 |
| 394 | 180401100878 | 22 | Skříň víceúčelová 2 dveře dřevěná | | 875,10 | 1 ks | 2105541 | 2 | Praha 4, Náměstí Hrdinů 1634/3, 140 00 | 302B | kancelář | 2515308001 |
| 395 | 180401100878 | 21 | Skříň víceúčelová 2 dveře dřevěná | | 875,10 | 1 ks | 2105541 | 2 | Praha 4, Náměstí Hrdinů 1634/3, 140 00 | 302B | kancelář | 2515308001 |
| 396 | 180401261860 | 1 | Skříňka víceúčel.dřevěná | | 1 396,80 | 1 ks | 2105541 | 2 | Praha 4, Náměstí Hrdinů 1634/3, 140 00 | 302B | kancelář | 2515308001 |
| 397 | 180401296146 | 182 | Skříňka kontejnerová dřevo | MODUL 92 | 2 932,17 | 1 ks | 2105541 | 2 | Praha 4, Náměstí Hrdinů 1634/3, 140 00 | 302B | kancelář | 2515308001 |
| 398 | 180401296176 | 6 | Skříňka kontejnerová zásuvková | ALFA A-558 DŘEV. | 1 954,60 | 1 ks | 2105541 | 2 | Praha 4, Náměstí Hrdinů 1634/3, 140 00 | 302B | kancelář | 2515308001 |
| 399 | 180401299211 | 45 | Skříňka kontejnerová zas. A562- dřev. | | 2 022,50 | 1 ks | 2105541 | 2 | Praha 4, Náměstí Hrdinů 1634/3, 140 00 | 302B | kancelář | 2515308001 |
| 400 | 180401400126 | 7 | Stolek pod tiskárnu | DŘEVĚNÝ ALFA A-506/507 | 1 370,00 | 1 ks | 2105541 | 2 | Praha 4, Náměstí Hrdinů 1634/3, 140 00 | 302B | kancelář | 2515308001 |

Nákladové středisko: 2515000036

Seznam užívaného movitého majetku k 31.12.2019

| Průř. Č. | Nomenklatura | Sériové/Výrobní číslo | Název | Typ | Hodnota | Množstv. | Areál | Budova | Adresa budovy | Místnost | označení místnosti | NS vlastníka / majitele |
|----------|--------------|-----------------------|--|-------------------------------|----------|----------|---------|--------|--|----------|--------------------|-------------------------|
| 401 | 180401400149 | 4 | Stolek pod psací stroj | DŘEVĚNÝ ALTONA FACIT 24 | 2 001,00 | 1 ks | 2105541 | 2 | Praha 4, Náměstí Hrdinů 1634/3, 140 00 | 302B | kancelář | 2515308001 |
| 402 | 180401400432 | 4 | Stolek pod psací stroj | LTD TRĚŠEŇ | 1 827,10 | 1 ks | 2105541 | 2 | Praha 4, Náměstí Hrdinů 1634/3, 140 00 | 302B | kancelář | 2515308001 |
| 403 | 180401400432 | 1 | Stolek pod psací stroj | LTD TRĚŠEŇ | 1 827,10 | 1 ks | 2105541 | 2 | Praha 4, Náměstí Hrdinů 1634/3, 140 00 | 302B | kancelář | 2515308001 |
| 404 | 180401446111 | 329 | Stůl kancelářský manipulační | 1600X800X730 DESKA LTD 25 MM | 2 026,75 | 1 ks | 2105541 | 2 | Praha 4, Náměstí Hrdinů 1634/3, 140 00 | 302B | kancelář | 2515308001 |
| 405 | 180401446111 | 330 | Stůl kancelářský manipulační | 1600X800X730 DESKA LTD 25 MM | 2 026,75 | 1 ks | 2105541 | 2 | Praha 4, Náměstí Hrdinů 1634/3, 140 00 | 302B | kancelář | 2515308001 |
| 406 | 180401757055 | 10110 | Kontejner ke kancelářskému stolu @ | 430X600X610 - CENTRÁLNÍ ZÁMEK | 2 662,00 | 1 ks | 2105541 | 2 | Praha 4, Náměstí Hrdinů 1634/3, 140 00 | 302B | kancelář | 2515308001 |
| 407 | 180401757055 | 10109 | Kontejner ke kancelářskému stolu @ | 430X600X610 - CENTRÁLNÍ ZÁMEK | 2 662,00 | 1 ks | 2105541 | 2 | Praha 4, Náměstí Hrdinů 1634/3, 140 00 | 302B | kancelář | 2515308001 |
| 408 | 180402231311 | 16 | Skříň na spisy svařov.2dv.kovová | | 1 892,20 | 1 ks | 2105541 | 2 | Praha 4, Náměstí Hrdinů 1634/3, 140 00 | 302B | kancelář | 2515308001 |
| 409 | 180402262013 | 628 | Nástavec na skříň 2 dveře | KOVOVÝ | 1 506,90 | 1 ks | 2105541 | 2 | Praha 4, Náměstí Hrdinů 1634/3, 140 00 | 302B | kancelář | 2515308001 |
| 410 | 180402301101 | 400000001285 | Židle čalouněná kovová @ | | 776,40 | 1 ks | 2105541 | 2 | Praha 4, Náměstí Hrdinů 1634/3, 140 00 | 302B | kancelář | 2515308001 |
| 411 | 180402301101 | 400000001286 | Židle čalouněná kovová @ | | 776,40 | 1 ks | 2105541 | 2 | Praha 4, Náměstí Hrdinů 1634/3, 140 00 | 302B | kancelář | 2515308001 |
| 412 | 180402301101 | 400000001287 | Židle čalouněná kovová @ | | 776,40 | 1 ks | 2105541 | 2 | Praha 4, Náměstí Hrdinů 1634/3, 140 00 | 302B | kancelář | 2515308001 |
| 413 | 180402302601 | 374 | Sedačka otočná pojízdná s područkami @ | | 350,00 | 1 ks | 2105541 | 2 | Praha 4, Náměstí Hrdinů 1634/3, 140 00 | 302B | kancelář | 2515308001 |
| 414 | 180405114207 | 12 | Lampa stolní | GINERVA UNO | 380,00 | 1 ks | 2105541 | 2 | Praha 4, Náměstí Hrdinů 1634/3, 140 00 | 302B | kancelář | 2515308001 |
| 415 | 180405114207 | 13 | Lampa stolní | GINERVA UNO | 380,00 | 1 ks | 2105541 | 2 | Praha 4, Náměstí Hrdinů 1634/3, 140 00 | 302B | kancelář | 2515308001 |
| 416 | 180401100142 | 2 | Skříň na spisy 2 dveře | ALTONA/FACIT 24, DR. | 4 781,70 | 1 ks | 2105541 | 2 | Praha 4, Náměstí Hrdinů 1634/3, 140 00 | 303B | kancelář | 2515308001 |
| 417 | 180401100879 | 1 | Skříň komb.dř.posuv.dv. | LUŽAN 1595 DK | 3 228,80 | 1 ks | 2105541 | 2 | Praha 4, Náměstí Hrdinů 1634/3, 140 00 | 303B | kancelář | 2515308001 |
| 418 | 180401498028 | 26 | Stůl kancelářský pracovní, jednostranný | ALFA A-501, DŘEVĚNÝ, 150CM | 3 018,60 | 1 ks | 2105541 | 2 | Praha 4, Náměstí Hrdinů 1634/3, 140 00 | 303B | kancelář | 2515308001 |
| 419 | 180402325013 | 1900 | Křeslo kancelářské otočné čalouněné | S PODRUČKAMI | 3 509,00 | 1 ks | 2105541 | 2 | Praha 4, Náměstí Hrdinů 1634/3, 140 00 | 303B | kancelář | 2515308001 |
| 420 | 180401400124 | 71 | Stolek pod počítač | DŘEVĚNÝ MODUL KAP | 1 079,05 | 1 ks | 2105541 | 2 | Praha 4, Náměstí Hrdinů 1634/3, 140 00 | 303B | kancelář | 2515308001 |
| 421 | 180401400125 | 13 | Stolek pod stroj | DŘEVĚNÝ MODUL KAP | 1 712,40 | 1 ks | 2105541 | 2 | Praha 4, Náměstí Hrdinů 1634/3, 140 00 | 303B | kancelář | 2515308001 |
| 422 | 180401418103 | 400000000249 | Stolek konferenční dřevěný @ | | 1 621,32 | 1 ks | 2105541 | 2 | Praha 4, Náměstí Hrdinů 1634/3, 140 00 | 303B | kancelář | 2515308001 |
| 423 | 180401441107 | 17 | Stůl kancelářský korpus MODUL KAP dř. | | 1 192,28 | 1 ks | 2105541 | 2 | Praha 4, Náměstí Hrdinů 1634/3, 140 00 | 303B | kancelář | 2515308001 |
| 424 | 180401757055 | 6738 | Kontejner ke kancelářskému stolu @ | 430X600X610 - CENTRÁLNÍ ZÁMEK | 2 662,00 | 1 ks | 2105541 | 2 | Praha 4, Náměstí Hrdinů 1634/3, 140 00 | 303B | kancelář | 2515308001 |
| 425 | 180401757055 | 6739 | Kontejner ke kancelářskému stolu @ | 430X600X610 - CENTRÁLNÍ ZÁMEK | 2 662,00 | 1 ks | 2105541 | 2 | Praha 4, Náměstí Hrdinů 1634/3, 140 00 | 303B | kancelář | 2515308001 |
| 426 | 180402302601 | 369 | Sedačka otočná pojízdná s područkami @ | | 350,00 | 1 ks | 2105541 | 2 | Praha 4, Náměstí Hrdinů 1634/3, 140 00 | 303B | kancelář | 2515308001 |
| 427 | 180402325021 | 68 | Křeslo židlové čalounění pevné kovové | | 1 789,74 | 1 ks | 2105541 | 2 | Praha 4, Náměstí Hrdinů 1634/3, 140 00 | 303B | kancelář | 2515308001 |
| 428 | 180402365020 | 67 | Křeslo čalouněné kovové | | 1 929,70 | 1 ks | 2105541 | 2 | Praha 4, Náměstí Hrdinů 1634/3, 140 00 | 303B | kancelář | 2515308001 |
| 429 | 180402365020 | 74 | Křeslo čalouněné kovové | | 1 929,70 | 1 ks | 2105541 | 2 | Praha 4, Náměstí Hrdinů 1634/3, 140 00 | 303B | kancelář | 2515308001 |
| 430 | 180405114207 | 14 | Lampa stolní | GINERVA UNO | 380,00 | 1 ks | 2105541 | 2 | Praha 4, Náměstí Hrdinů 1634/3, 140 00 | 303B | kancelář | 2515308001 |
| 431 | 180401296161 | 1 | Nástavec skříňový 2 dveře ALFA A-300 dře | | 3 718,00 | 1 ks | 2105541 | 2 | Praha 4, Náměstí Hrdinů 1634/3, 140 00 | 304B | kancelář | 2515308001 |
| 432 | 180401296248 | 3 | Skříňka kontejnerová 90 dř MODUL KAP | | 3 349,88 | 1 ks | 2105541 | 2 | Praha 4, Náměstí Hrdinů 1634/3, 140 00 | 304B | kancelář | 2515308001 |
| 433 | 180401296248 | 2 | Skříňka kontejnerová 90 dř MODUL KAP | | 3 277,27 | 1 ks | 2105541 | 2 | Praha 4, Náměstí Hrdinů 1634/3, 140 00 | 304B | kancelář | 2515308001 |
| 434 | 180402325041 | 1902 | Křeslo kancelářské černé | ČALOUNĚNÉ 130KG | 3 689,10 | 1 ks | 2105541 | 2 | Praha 4, Náměstí Hrdinů 1634/3, 140 00 | 304B | kancelář | 2515308001 |
| 435 | 132291070998 | 116 | Konvice elektrická varná | MORPHY RICHARDS | 773,98 | 1 ks | 2105541 | 2 | Praha 4, Náměstí Hrdinů 1634/3, 140 00 | 304B | kancelář | 2515308001 |
| 436 | 180401262118 | 1 | Nástavec skříňový otevřený dř. | ALFA A-302 | 1 931,00 | 1 ks | 2105541 | 2 | Praha 4, Náměstí Hrdinů 1634/3, 140 00 | 304B | kancelář | 2515308001 |
| 437 | 180401296146 | 150 | Skříňka kontejnerová dřevo | MODUL 92 | 2 932,17 | 1 ks | 2105541 | 2 | Praha 4, Náměstí Hrdinů 1634/3, 140 00 | 304B | kancelář | 2515308001 |
| 438 | 180401296159 | 6 | Nástavec skříňový 1dveřový dřevěný ALFA | | 1 540,00 | 1 ks | 2105541 | 2 | Praha 4, Náměstí Hrdinů 1634/3, 140 00 | 304B | kancelář | 2515308001 |
| 439 | 180401313039 | 5076 | Židle čalouněná dřevěná | | 913,45 | 1 ks | 2105541 | 2 | Praha 4, Náměstí Hrdinů 1634/3, 140 00 | 304B | kancelář | 2515308001 |
| 440 | 180401363071 | 241 | Křeslo pevné poločalouněné dřevěné | | 1 515,74 | 1 ks | 2105541 | 2 | Praha 4, Náměstí Hrdinů 1634/3, 140 00 | 304B | kancelář | 2515308001 |
| 441 | 180401363071 | 204 | Křeslo pevné poločalouněné dřevěné | | 1 515,74 | 1 ks | 2105541 | 2 | Praha 4, Náměstí Hrdinů 1634/3, 140 00 | 304B | kancelář | 2515308001 |
| 442 | 180401400104 | 27 | Stůl psací dřevěný korpus | MODUL KAP -HNĚDÁ | 2 220,95 | 1 ks | 2105541 | 2 | Praha 4, Náměstí Hrdinů 1634/3, 140 00 | 304B | kancelář | 2515308001 |
| 443 | 180401400126 | 11 | Stolek pod tiskárnu | DŘEVĚNÝ ALFA A-506/507 | 1 370,00 | 1 ks | 2105541 | 2 | Praha 4, Náměstí Hrdinů 1634/3, 140 00 | 304B | kancelář | 2515308001 |
| 444 | 180401400132 | 7 | Stolek pod počítač | DŘEVĚNÝ ALFA A-505 | 1 214,30 | 1 ks | 2105541 | 2 | Praha 4, Náměstí Hrdinů 1634/3, 140 00 | 304B | kancelář | 2515308001 |
| 445 | 180401400132 | 14 | Stolek pod počítač | DŘEVĚNÝ ALFA A-505 | 1 214,30 | 1 ks | 2105541 | 2 | Praha 4, Náměstí Hrdinů 1634/3, 140 00 | 304B | kancelář | 2515308001 |
| 446 | 180401400143 | 44 | Stolek pod počítač | DŘEVO KOV | 1 051,20 | 1 ks | 2105541 | 2 | Praha 4, Náměstí Hrdinů 1634/3, 140 00 | 304B | kancelář | 2515308001 |
| 447 | 180401498064 | 52 | Stůl dřevěný jednací MODUL KAP | | 2 179,00 | 1 ks | 2105541 | 2 | Praha 4, Náměstí Hrdinů 1634/3, 140 00 | 304B | kancelář | 2515308001 |
| 448 | 180401711020 | 4000000000502 | Věšák stojanový dřevěný @ | | 620,00 | 1 ks | 2105541 | 2 | Praha 4, Náměstí Hrdinů 1634/3, 140 00 | 304B | kancelář | 2515308001 |
| 449 | 180402302601 | 388 | Sedačka otočná pojízdná s područkami @ | | 350,00 | 1 ks | 2105541 | 2 | Praha 4, Náměstí Hrdinů 1634/3, 140 00 | 304B | kancelář | 2515308001 |
| 450 | 180405234022 | 1396 | Lampa stolní zářivková @ | | 1 255,30 | 1 ks | 2105541 | 2 | Praha 4, Náměstí Hrdinů 1634/3, 140 00 | 304B | kancelář | 2515308001 |



Odbor všeobecné správy

Příloha č. 2
K č.j. : ZSM-14-35/OÚ-2020

Nákladové středisko: 251500036

Seznam užívaného movitého majetku k 31.12.2019

| Por. Č. | Nomenklatura | Sériové/Vyrobni číslo | Název | Typ | Hodnota | Mnozstv | Areał | Budova | Adresa budovy | Místnost | označení místnosti | IS vlastníka / majitele |
|---------|--------------|-----------------------|--|----------------------------------|----------|---------|---------|--------|--|----------|--------------------|-------------------------|
| 451 | 180402399942 | 17 | Křeslo kancelářské čaloun. s područkami | HLAV. OPĚRKA | 3 388,00 | 1 ks | 2105541 | 2 | Praha 4, Náměstí Hrdinů 1634/3, 140 00 | 305B | kancelář | 2515308001 |
| 452 | 180401186352 | 7 | Skříň registrační šanonová, LTD-třešeň, | | 2 894,32 | 1 ks | 2105541 | 2 | Praha 4, Náměstí Hrdinů 1634/3, 140 00 | 305B | kancelář | 2515308001 |
| 453 | 180401186352 | 8 | Skříň registrační šanonová, LTD-třešeň, | | 2 894,32 | 1 ks | 2105541 | 2 | Praha 4, Náměstí Hrdinů 1634/3, 140 00 | 305B | kancelář | 2515308001 |
| 454 | 180401186364 | 1 | Skříň 1-dveř.šatní, LTD-třešeň, vys.věšá | | 2 113,87 | 1 ks | 2105541 | 2 | Praha 4, Náměstí Hrdinů 1634/3, 140 00 | 305B | kancelář | 2515308001 |
| 455 | 180401363071 | 120 | Křeslo pevné poločalouněné dřevěné | | 1 585,98 | 1 ks | 2105541 | 2 | Praha 4, Náměstí Hrdinů 1634/3, 140 00 | 305B | kancelář | 2515308001 |
| 456 | 180401400163 | 10 | Stolek konferenční | DŘEVĚNÝ ALFA A-50S | 1 162,10 | 1 ks | 2105541 | 2 | Praha 4, Náměstí Hrdinů 1634/3, 140 00 | 305B | kancelář | 2515308001 |
| 457 | 180401400394 | 8 | Stůl kancelářský psací | 1600X800X730, LTD - TŘEŠEŇ | 2 119,92 | 1 ks | 2105541 | 2 | Praha 4, Náměstí Hrdinů 1634/3, 140 00 | 305B | kancelář | 2515308001 |
| 458 | 180401714190 | 8 | Kontejner ke kanc.stolu, centr. zámeček | LDT-TŘEŠEŇ | 2 329,25 | 1 ks | 2105541 | 2 | Praha 4, Náměstí Hrdinů 1634/3, 140 00 | 305B | kancelář | 2515308001 |
| 459 | 180401757055 | 6741 | Kontejner ke kancelářskému stolu @ | 430X600X610 - CENTRÁLNÍ ZÁMEK | 2 662,00 | 1 ks | 2105541 | 2 | Praha 4, Náměstí Hrdinů 1634/3, 140 00 | 305B | kancelář | 2515308001 |
| 460 | 180402325021 | 51 | Křeslo židlové čalounění pevné kovové | | 1 272,50 | 1 ks | 2105541 | 2 | Praha 4, Náměstí Hrdinů 1634/3, 140 00 | 305B | kancelář | 2515308001 |
| 461 | 180405114331 | 5 | Lampa stolní | ECOLITE ADEPT L50164 | 380,00 | 1 ks | 2105541 | 2 | Praha 4, Náměstí Hrdinů 1634/3, 140 00 | 305B | kancelář | 2515308001 |
| 462 | 180401100142 | 13 | Skříň na spisy 2 dveře | ALTONA/FACIT 24, DŘ. | 4 781,70 | 1 ks | 2105541 | 2 | Praha 4, Náměstí Hrdinů 1634/3, 140 00 | 306B | kancelář | 2515308001 |
| 463 | 180401100142 | 6 | Skříň na spisy 2 dveře | ALTONA/FACIT 24, DŘ. | 4 781,70 | 1 ks | 2105541 | 2 | Praha 4, Náměstí Hrdinů 1634/3, 140 00 | 306B | kancelář | 2515308001 |
| 464 | 180402325041 | 1323 | Křeslo kancelářské černé | ČALOUNĚNÉ 130KG | 3 689,10 | 1 ks | 2105541 | 2 | Praha 4, Náměstí Hrdinů 1634/3, 140 00 | 306B | kancelář | 2515308001 |
| 465 | 180402325041 | 1133 | Křeslo kancelářské černé | ČALOUNĚNÉ 130KG | 3 689,09 | 1 ks | 2105541 | 2 | Praha 4, Náměstí Hrdinů 1634/3, 140 00 | 306B | kancelář | 2515308001 |
| 466 | 180402702412 | 27 | Trezorek 1dvěř. příruční | | 3 427,02 | 1 ks | 2105541 | 2 | Praha 4, Náměstí Hrdinů 1634/3, 140 00 | 306B | kancelář | 2515308001 |
| 467 | 180401757055 | 10114 | Kontejner ke kancelářskému stolu @ | 430X600X610 - CENTRÁLNÍ ZÁMEK | 2 662,00 | 1 ks | 2105541 | 2 | Praha 4, Náměstí Hrdinů 1634/3, 140 00 | 306B | kancelář | 2515308001 |
| 468 | 180401757055 | 10111 | Kontejner ke kancelářskému stolu @ | 430X600X610 - CENTRÁLNÍ ZÁMEK | 2 662,00 | 1 ks | 2105541 | 2 | Praha 4, Náměstí Hrdinů 1634/3, 140 00 | 306B | kancelář | 2515308001 |
| 469 | 180402325021 | 72 | Křeslo židlové čalounění pevné kovové | | 1 789,74 | 1 ks | 2105541 | 2 | Praha 4, Náměstí Hrdinů 1634/3, 140 00 | 306B | kancelář | 2515308001 |
| 470 | 180402325020 | 54 | Křeslo čalouněné kovové | | 1 929,70 | 1 ks | 2105541 | 2 | Praha 4, Náměstí Hrdinů 1634/3, 140 00 | 306B | kancelář | 2515308001 |
| 471 | 180402325020 | 56 | Křeslo čalouněné kovové | | 1 929,70 | 1 ks | 2105541 | 2 | Praha 4, Náměstí Hrdinů 1634/3, 140 00 | 306B | kancelář | 2515308001 |
| 472 | 180402714009 | 44 | Věšák stojanový chromovaný kovový | | 387,10 | 1 ks | 2105541 | 2 | Praha 4, Náměstí Hrdinů 1634/3, 140 00 | 306B | kancelář | 2515308001 |
| 473 | 180401100314 | 11479 | Skříň roletová se zámkem s úchyt.lišt. | 800X420X1780 LTD 18MM MEZISTĚNA | 7 260,00 | 1 ks | 2105541 | 2 | Praha 4, Náměstí Hrdinů 1634/3, 140 00 | 307B | kancelář | 2515308001 |
| 474 | 180401100314 | 11480 | Skříň roletová se zámkem s úchyt.lišt. | 800X420X1780 LTD 18MM MEZISTĚNA | 7 260,00 | 1 ks | 2105541 | 2 | Praha 4, Náměstí Hrdinů 1634/3, 140 00 | 307B | kancelář | 2515308001 |
| 475 | 180401363071 | 229 | Křeslo pevné poločalouněné dřevěné | | 4 306,57 | 1 ks | 2105541 | 2 | Praha 4, Náměstí Hrdinů 1634/3, 140 00 | 307B | kancelář | 2515308001 |
| 476 | 180401363071 | 230 | Křeslo pevné poločalouněné dřevěné | | 4 306,57 | 1 ks | 2105541 | 2 | Praha 4, Náměstí Hrdinů 1634/3, 140 00 | 307B | kancelář | 2515308001 |
| 477 | 180401498028 | 44 | Stůl kancelářský pracovní, jednostranný | ALFA A-501, DŘEVĚNÝ, 150CM | 3 018,60 | 1 ks | 2105541 | 2 | Praha 4, Náměstí Hrdinů 1634/3, 140 00 | 307B | kancelář | 2515308001 |
| 478 | 180402325013 | 1901 | Křeslo kancelářské otočné čalouněné | S PODRUČKAMI | 3 509,00 | 1 ks | 2105541 | 2 | Praha 4, Náměstí Hrdinů 1634/3, 140 00 | 307B | kancelář | 2515308001 |
| 479 | 180401186209 | 9 | Skříň 2dv.ďř. | ALFA A-133 | 1 637,00 | 1 ks | 2105541 | 2 | Praha 4, Náměstí Hrdinů 1634/3, 140 00 | 307B | kancelář | 2515308001 |
| 480 | 180401299211 | 47 | Skříňka kontejnerová zas. A552- dřev. | | 2 022,50 | 1 ks | 2105541 | 2 | Praha 4, Náměstí Hrdinů 1634/3, 140 00 | 307B | kancelář | 2515308001 |
| 481 | 180401299211 | 14 | Skříňka kontejnerová zas. A552- dřev. | | 2 022,50 | 1 ks | 2105541 | 2 | Praha 4, Náměstí Hrdinů 1634/3, 140 00 | 307B | kancelář | 2515308001 |
| 482 | 180401299211 | 67 | Skříňka kontejnerová zas. A552- dřev. | | 2 022,50 | 1 ks | 2105541 | 2 | Praha 4, Náměstí Hrdinů 1634/3, 140 00 | 307B | kancelář | 2515308001 |
| 483 | 180401400124 | 69 | Stolek pod počítač | DŘEVĚNÝ MODUL KAP | 1 079,05 | 1 ks | 2105541 | 2 | Praha 4, Náměstí Hrdinů 1634/3, 140 00 | 307B | kancelář | 2515308001 |
| 484 | 180401400352 | 4 | Stolek dřevěný korpus | ALFA A-508 | 2 051,20 | 1 ks | 2105541 | 2 | Praha 4, Náměstí Hrdinů 1634/3, 140 00 | 307B | kancelář | 2515308001 |
| 485 | 180401418103 | 400000000251 | Stolek konferenční dřevěný @ | | 1 621,32 | 1 ks | 2105541 | 2 | Praha 4, Náměstí Hrdinů 1634/3, 140 00 | 307B | kancelář | 2515308001 |
| 486 | 180401498100 | 1 | Stůl jednací čtvtkruh L,P, ALFA A-504 | DŘEVĚNÝ | 943,10 | 1 ks | 2105541 | 2 | Praha 4, Náměstí Hrdinů 1634/3, 140 00 | 307B | kancelář | 2515308001 |
| 487 | 180402325021 | 43 | Křeslo židlové čalounění pevné kovové | | 1 272,50 | 1 ks | 2105541 | 2 | Praha 4, Náměstí Hrdinů 1634/3, 140 00 | 307B | kancelář | 2515308001 |
| 488 | 180401186128 | 8 | Skříň na spisy 4dveřová s nikou dřevěná@ | ALFA A-126 | 5 042,30 | 1 ks | 2105541 | 2 | Praha 4, Náměstí Hrdinů 1634/3, 140 00 | 308B | kancelář | 2515308001 |
| 489 | 180402325041 | 1305 | Křeslo kancelářské černé | ČALOUNĚNÉ 130KG | 3 689,10 | 1 ks | 2105541 | 2 | Praha 4, Náměstí Hrdinů 1634/3, 140 00 | 308B | kancelář | 2515308001 |
| 490 | 180401186209 | 10 | Skříň 2dv.ďř. | ALFA A-133 | 1 637,00 | 1 ks | 2105541 | 2 | Praha 4, Náměstí Hrdinů 1634/3, 140 00 | 308B | kancelář | 2515308001 |
| 491 | 180401354045 | 2 | Polokřeslo dřevěné čalouněné | | 2 904,00 | 1 ks | 2105541 | 2 | Praha 4, Náměstí Hrdinů 1634/3, 140 00 | 308B | kancelář | 2515308001 |
| 492 | 180401354045 | 1 | Polokřeslo dřevěné čalouněné | | 2 904,00 | 1 ks | 2105541 | 2 | Praha 4, Náměstí Hrdinů 1634/3, 140 00 | 308B | kancelář | 2515308001 |
| 493 | 180401439053 | 332 | Nástavec stolu dřev.dělený1400X320X360 | HORNÍ DESKA LTD 25MM JINAK 18MM | 1 426,59 | 1 ks | 2105541 | 2 | Praha 4, Náměstí Hrdinů 1634/3, 140 00 | 308B | kancelář | 2515308001 |
| 494 | 180401439053 | 331 | Nástavec stolu dřev.dělený1400X320X360 | HORNÍ DESKA LTD 25MM JINAK 18MM | 1 426,59 | 1 ks | 2105541 | 2 | Praha 4, Náměstí Hrdinů 1634/3, 140 00 | 308B | kancelář | 2515308001 |
| 495 | 180401439060 | 112 | Stolek pod počítač 1200x700x730 | HORNÍ DESKA LTD 25MM,VÝSUV.DESKA | 2 057,00 | 1 ks | 2105541 | 2 | Praha 4, Náměstí Hrdinů 1634/3, 140 00 | 308B | kancelář | 2515308001 |
| 496 | 180401439060 | 111 | Stolek pod počítač 1200x700x730 | HORNÍ DESKA LTD 25MM,VÝSUV.DESKA | 2 057,00 | 1 ks | 2105541 | 2 | Praha 4, Náměstí Hrdinů 1634/3, 140 00 | 308B | kancelář | 2515308001 |
| 497 | 180401446109 | 1718 | Stůl kancelářský psací 1400x700x730 @ | TLOUŠŤKA DESKY LTD 25MM | 1 876,71 | 1 ks | 2105541 | 2 | Praha 4, Náměstí Hrdinů 1634/3, 140 00 | 308B | kancelář | 2515308001 |
| 498 | 180401446109 | 1717 | Stůl kancelářský psací 1400x700x730 @ | TLOUŠŤKA DESKY LTD 25MM | 1 876,71 | 1 ks | 2105541 | 2 | Praha 4, Náměstí Hrdinů 1634/3, 140 00 | 308B | kancelář | 2515308001 |
| 499 | 180401757055 | 6732 | Kontejner ke kancelářskému stolu @ | 430X600X610 - CENTRÁLNÍ ZÁMEK | 2 662,00 | 1 ks | 2105541 | 2 | Praha 4, Náměstí Hrdinů 1634/3, 140 00 | 308B | kancelář | 2515308001 |
| 500 | 180401757055 | 6735 | Kontejner ke kancelářskému stolu @ | 430X600X610 - CENTRÁLNÍ ZÁMEK | 2 662,00 | 1 ks | 2105541 | 2 | Praha 4, Náměstí Hrdinů 1634/3, 140 00 | 308B | kancelář | 2515308001 |

Nákladové středisko: 2515000036

Seznam užívaného movitého majetku k 31.12.2019

| Ref. č. | Nomenklatura | Sériové/Výrobní číslo | Název | Typ | Hodnota | Množství | Areál | Budova | Adresa budovy | Místnost | označení místnosti | NS vlastníka / majitele |
|---------|--------------|-----------------------|---|-------------------------------|-----------|----------|---------|--------|--|----------|--------------------|-------------------------|
| 501 | 180401757055 | 6734 | Kontejner ke kancelářskému stolu @ | 430X600X610 - CENTRÁLNÍ ZÁMEK | 2 662,00 | 1 ks | 2105541 | 2 | Praha 4, Náměstí Hrdinů 1634/3, 140 00 | 308B | kancelář | 2515308001 |
| 502 | 180401757055 | 6733 | Kontejner ke kancelářskému stolu @ | 430X600X610 - CENTRÁLNÍ ZÁMEK | 2 662,00 | 1 ks | 2105541 | 2 | Praha 4, Náměstí Hrdinů 1634/3, 140 00 | 308B | kancelář | 2515308001 |
| 503 | 180402301101 | 400000001283 | Židle čalouněná kovová @ | | 776,40 | 1 ks | 2105541 | 2 | Praha 4, Náměstí Hrdinů 1634/3, 140 00 | 308B | kancelář | 2515308001 |
| 504 | 180402325024 | 86 | Židle kancelářská pojízdná čalouněná | S PODRUČKAMI | 1 512,50 | 1 ks | 2105541 | 2 | Praha 4, Náměstí Hrdinů 1634/3, 140 00 | 308B | kancelář | 2515308001 |
| 505 | 180402461058 | 669 | Stolek konferenční obdélníkový kov.nahy | 1000X600X650 @ | 1 468,94 | 1 ks | 2105541 | 2 | Praha 4, Náměstí Hrdinů 1634/3, 140 00 | 308B | kancelář | 2515308001 |
| 506 | 180405114207 | 15 | Lampa stolní | GINERVA UNO | 380,00 | 1 ks | 2105541 | 2 | Praha 4, Náměstí Hrdinů 1634/3, 140 00 | 308B | kancelář | 2515308001 |
| 507 | 180405114207 | 16 | Lampa stolní | GINERVA UNO | 380,00 | 1 ks | 2105541 | 2 | Praha 4, Náměstí Hrdinů 1634/3, 140 00 | 308B | kancelář | 2515308001 |
| 508 | 180401186128 | 5 | Skříň na spisy 4dveřová s nikou dřevěná@ | ALFA A-126 | 5 042,30 | 1 ks | 2105541 | 2 | Praha 4, Náměstí Hrdinů 1634/3, 140 00 | 309B | kancelář | 2515308001 |
| 509 | 180402399942 | 30 | Křeslo kancelářské čaloun. s područkami | HLAV. OPÉRKA | 3 388,00 | 1 ks | 2105541 | 2 | Praha 4, Náměstí Hrdinů 1634/3, 140 00 | 309B | kancelář | 2515308001 |
| 510 | 180401296159 | 2 | Nástavec skříňový 1dveřový dřevěný ALFA | | 1 540,00 | 1 ks | 2105541 | 2 | Praha 4, Náměstí Hrdinů 1634/3, 140 00 | 309B | kancelář | 2515308001 |
| 511 | 180401299211 | 36 | Skříňka kontejnerová zas. A552- dřev. | | 2 022,50 | 1 ks | 2105541 | 2 | Praha 4, Náměstí Hrdinů 1634/3, 140 00 | 309B | kancelář | 2515308001 |
| 512 | 180401299211 | 15 | Skříňka kontejnerová zas. A552- dřev. | | 2 022,50 | 1 ks | 2105541 | 2 | Praha 4, Náměstí Hrdinů 1634/3, 140 00 | 309B | kancelář | 2515308001 |
| 513 | 180401400126 | 34 | Stolek pod tiskárnu | DŘEVĚNÝ ALFA A-506/507 | 1 370,00 | 1 ks | 2105541 | 2 | Praha 4, Náměstí Hrdinů 1634/3, 140 00 | 309B | kancelář | 2515308001 |
| 514 | 180401400352 | 9 | Stolek dřevěný korpus | ALFA A-508 | 2 051,20 | 1 ks | 2105541 | 2 | Praha 4, Náměstí Hrdinů 1634/3, 140 00 | 309B | kancelář | 2515308001 |
| 515 | 180401400416 | 9 | Stůl kancel. psací buk dř. | 1400X800X730 | 2 017,07 | 1 ks | 2105541 | 2 | Praha 4, Náměstí Hrdinů 1634/3, 140 00 | 309B | kancelář | 2515308001 |
| 516 | 180401757055 | 10113 | Kontejner ke kancelářskému stolu @ | 430X600X610 - CENTRÁLNÍ ZÁMEK | 2 662,00 | 1 ks | 2105541 | 2 | Praha 4, Náměstí Hrdinů 1634/3, 140 00 | 309B | kancelář | 2515308001 |
| 517 | 180402325024 | 82 | Židle kancelářská pojízdná čalouněná | S PODRUČKAMI | 1 512,50 | 1 ks | 2105541 | 2 | Praha 4, Náměstí Hrdinů 1634/3, 140 00 | 309B | kancelář | 2515308001 |
| 518 | 180402365020 | 63 | Křeslo čalouněné kovové | | 1 929,70 | 1 ks | 2105541 | 2 | Praha 4, Náměstí Hrdinů 1634/3, 140 00 | 309B | kancelář | 2515308001 |
| 519 | 180402365020 | 64 | Křeslo čalouněné kovové | | 1 929,70 | 1 ks | 2105541 | 2 | Praha 4, Náměstí Hrdinů 1634/3, 140 00 | 309B | kancelář | 2515308001 |
| 520 | 180402461058 | 670 | Stolek konferenční obdélníkový kov.nahy | 1000X600X650 @ | 1 468,94 | 1 ks | 2105541 | 2 | Praha 4, Náměstí Hrdinů 1634/3, 140 00 | 309B | kancelář | 2515308001 |
| 521 | 180402714009 | 35 | Věšák stojanový chromovaný kovový | | 387,10 | 1 ks | 2105541 | 2 | Praha 4, Náměstí Hrdinů 1634/3, 140 00 | 309B | kancelář | 2515308001 |
| 522 | 180405114207 | 53 | Lampa stolní | GINERVA UNO | 370,00 | 1 ks | 2105541 | 2 | Praha 4, Náměstí Hrdinů 1634/3, 140 00 | 309B | kancelář | 2515308001 |
| 523 | 180401186128 | 4 | Skříň na spisy 4dveřová s nikou dřevěná@ | ALFA A-126 | 5 042,30 | 1 ks | 2105541 | 2 | Praha 4, Náměstí Hrdinů 1634/3, 140 00 | 310B | kancelář | 2515308001 |
| 524 | 180401299245 | 12 | Skříňka zásuvková dřev. ALTONA/FACIT 24 | | 3 983,70 | 1 ks | 2105541 | 2 | Praha 4, Náměstí Hrdinů 1634/3, 140 00 | 310B | kancelář | 2515308001 |
| 525 | 180401498028 | 46 | Stůl kancelářský pracovní, jednostranný | ALFA A-501, DŘEVĚNÝ, 150CM | 3 019,60 | 1 ks | 2105541 | 2 | Praha 4, Náměstí Hrdinů 1634/3, 140 00 | 310B | kancelář | 2515308001 |
| 526 | 180401498028 | 33 | Stůl kancelářský pracovní, jednostranný | ALFA A-501, DŘEVĚNÝ, 150CM | 3 019,60 | 1 ks | 2105541 | 2 | Praha 4, Náměstí Hrdinů 1634/3, 140 00 | 310B | kancelář | 2515308001 |
| 527 | 180402325014 | 164 | Křeslo otočné pojízdné čalouněné | | 3 188,36 | 1 ks | 2105541 | 2 | Praha 4, Náměstí Hrdinů 1634/3, 140 00 | 310B | kancelář | 2515308001 |
| 528 | 180402325014 | 159 | Křeslo otočné pojízdné čalouněné | | 3 188,36 | 1 ks | 2105541 | 2 | Praha 4, Náměstí Hrdinů 1634/3, 140 00 | 310B | kancelář | 2515308001 |
| 529 | 180401186209 | 6 | Skříň 2dv.dř. | ALFA A-133 | 1 637,00 | 1 ks | 2105541 | 2 | Praha 4, Náměstí Hrdinů 1634/3, 140 00 | 310B | kancelář | 2515308001 |
| 530 | 180401296146 | 177 | Skříňka kontejnerová dřevo | MODUL 92 | 2 932,17 | 1 ks | 2105541 | 2 | Praha 4, Náměstí Hrdinů 1634/3, 140 00 | 310B | kancelář | 2515308001 |
| 531 | 180401296189 | 7 | Skříňka zásuvková dřevěná ALTONA/FACIT 2 | | 2 248,20 | 1 ks | 2105541 | 2 | Praha 4, Náměstí Hrdinů 1634/3, 140 00 | 310B | kancelář | 2515308001 |
| 532 | 180401299211 | 34 | Skříňka kontejnerová zas. A552- dřev. | | 2 022,50 | 1 ks | 2105541 | 2 | Praha 4, Náměstí Hrdinů 1634/3, 140 00 | 310B | kancelář | 2515308001 |
| 533 | 180401299211 | 48 | Skříňka kontejnerová zas. A552- dřev. | | 2 022,50 | 1 ks | 2105541 | 2 | Praha 4, Náměstí Hrdinů 1634/3, 140 00 | 310B | kancelář | 2515308001 |
| 534 | 180401299214 | 15 | Skříňka 1dveřová dřevěná MODUL KAP 213 | | 1 674,10 | 1 ks | 2105541 | 2 | Praha 4, Náměstí Hrdinů 1634/3, 140 00 | 310B | kancelář | 2515308001 |
| 535 | 180401313039 | 5038 | Židle čalouněná dřevěná | | 913,45 | 1 ks | 2105541 | 2 | Praha 4, Náměstí Hrdinů 1634/3, 140 00 | 310B | kancelář | 2515308001 |
| 536 | 180401400124 | 99 | Stolek pod počítač | DŘEVĚNÝ MODUL KAP | 1 959,36 | 1 ks | 2105541 | 2 | Praha 4, Náměstí Hrdinů 1634/3, 140 00 | 310B | kancelář | 2515308001 |
| 537 | 180401400132 | 9 | Stolek pod počítač | DŘEVĚNÝ ALFA A-505 | 1 214,30 | 1 ks | 2105541 | 2 | Praha 4, Náměstí Hrdinů 1634/3, 140 00 | 310B | kancelář | 2515308001 |
| 538 | 180401400132 | 31 | Stolek pod počítač | DŘEVĚNÝ ALFA A-505 | 1 214,30 | 1 ks | 2105541 | 2 | Praha 4, Náměstí Hrdinů 1634/3, 140 00 | 310B | kancelář | 2515308001 |
| 539 | 180401400352 | 13 | Stolek dřevěný korpus | ALFA A-508 | 1 000,00 | 1 ks | 2105541 | 2 | Praha 4, Náměstí Hrdinů 1634/3, 140 00 | 310B | kancelář | 2515308001 |
| 540 | 180401724051 | 3396 | Police závěsná 760x230x220 LTD 18mm @ | KOMBINACE LTD+KOV | 567,49 | 1 ks | 2105541 | 2 | Praha 4, Náměstí Hrdinů 1634/3, 140 00 | 310B | kancelář | 2515308001 |
| 541 | 180402325014 | 178 | Křeslo otočné pojízdné čalouněné | | 1 653,71 | 1 ks | 2105541 | 2 | Praha 4, Náměstí Hrdinů 1634/3, 140 00 | 310B | kancelář | 2515308001 |
| 542 | 180405114207 | 46 | Lampa stolní | GINERVA UNO | 370,00 | 1 ks | 2105541 | 2 | Praha 4, Náměstí Hrdinů 1634/3, 140 00 | 310B | kancelář | 2515308001 |
| 543 | 180405234022 | 1404 | Lampa stolní zařítková @ | | 1 255,30 | 1 ks | 2105541 | 2 | Praha 4, Náměstí Hrdinů 1634/3, 140 00 | 310B | kancelář | 2515308001 |
| 544 | 180401100142 | 20 | Skříň na spisy 2 dveře | ALTONA/FACIT 24, DŘ. | 4 781,70 | 1 ks | 2105541 | 2 | Praha 4, Náměstí Hrdinů 1634/3, 140 00 | 311B | kancelář | 2515308001 |
| 545 | 180401100142 | 17 | Skříň na spisy 2 dveře | ALTONA/FACIT 24, DŘ. | 4 781,70 | 1 ks | 2105541 | 2 | Praha 4, Náměstí Hrdinů 1634/3, 140 00 | 311B | kancelář | 2515308001 |
| 546 | 180401100142 | 11 | Skříň na spisy 2 dveře | ALTONA/FACIT 24, DŘ. | 4 781,70 | 1 ks | 2105541 | 2 | Praha 4, Náměstí Hrdinů 1634/3, 140 00 | 311B | kancelář | 2515308001 |
| 547 | 180402305301 | 118199 | Křeslo manažerské otočné pojízdné čaloun. | KOVOVÉ @ | 10 138,80 | 1 ks | 2105541 | 2 | Praha 4, Náměstí Hrdinů 1634/3, 140 00 | 311B | kancelář | 2515308001 |
| 548 | 180402325014 | 185 | Křeslo otočné pojízdné čalouněné | | 3 188,36 | 1 ks | 2105541 | 2 | Praha 4, Náměstí Hrdinů 1634/3, 140 00 | 311B | kancelář | 2515308001 |
| 549 | 180402399942 | 15 | Křeslo kancelářské čaloun. s područkami | HLAV. OPÉRKA | 3 388,00 | 1 ks | 2105541 | 2 | Praha 4, Náměstí Hrdinů 1634/3, 140 00 | 311B | kancelář | 2515308001 |
| 550 | 180401186270 | 4 | Skříň na spisy otevřená dř. | ALTONA/FACIT 24 | 2 663,40 | 1 ks | 2105541 | 2 | Praha 4, Náměstí Hrdinů 1634/3, 140 00 | 311B | kancelář | 2515308001 |

Nákladové středisko: 251500036

Seznam užívaného movitého majetku k 31.12.2019

| Por. Č. | Nomenklatura | Sériové/Výrobní číslo | Název | Typ | Hodnota | Množství | Areál | Budova | Adresa budovy | Místnost | označení místnosti | NS vlastníka / majitele |
|---------|--------------|-----------------------|--|----------------------------------|-----------|----------|---------|--------|--|----------|--------------------|-------------------------|
| 551 | 180401212123 | 1178 | Skříňka s dvířky nízká s 1 policí | 800X440X720 PLNĚ DVEŘE LTD 18 MM | 1 723,04 | 1 ks | 2105541 | 2 | Praha 4, Náměstí Hrdinů 1634/3, 140 00 | 311B | kancelář | 2515308001 |
| 552 | 180401212123 | 1177 | Skříňka s dvířky nízká s 1 policí | 800X440X720 PLNĚ DVEŘE LTD 18 MM | 1 723,04 | 1 ks | 2105541 | 2 | Praha 4, Náměstí Hrdinů 1634/3, 140 00 | 311B | kancelář | 2515308001 |
| 553 | 180401439060 | 110 | Stolek pod počítač 1200x700x730 | HORNÍ DESKA LTD 25MM,VÝSUV.DESKA | 2 057,00 | 1 ks | 2105541 | 2 | Praha 4, Náměstí Hrdinů 1634/3, 140 00 | 311B | kancelář | 2515308001 |
| 554 | 180401446111 | 345 | Stůl kancelářský manipulační | 1600X800X730 DESKA LTD 25 MM | 2 121,13 | 1 ks | 2105541 | 2 | Praha 4, Náměstí Hrdinů 1634/3, 140 00 | 311B | kancelář | 2515308001 |
| 555 | 180402301101 | 400000001282 | Židle čalouněná kovová @ | | 776,40 | 1 ks | 2105541 | 2 | Praha 4, Náměstí Hrdinů 1634/3, 140 00 | 311B | kancelář | 2515308001 |
| 556 | 180402301101 | 400000001284 | Židle čalouněná kovová @ | | 776,40 | 1 ks | 2105541 | 2 | Praha 4, Náměstí Hrdinů 1634/3, 140 00 | 311B | kancelář | 2515308001 |
| 557 | 180402301101 | 400000001288 | Židle čalouněná kovová @ | | 776,40 | 1 ks | 2105541 | 2 | Praha 4, Náměstí Hrdinů 1634/3, 140 00 | 311B | kancelář | 2515308001 |
| 558 | 180402714009 | 145 | Věšák stojanový chromovaný kovový | | 387,10 | 1 ks | 2105541 | 2 | Praha 4, Náměstí Hrdinů 1634/3, 140 00 | 311B | kancelář | 2515308001 |
| 559 | 180401186116 | 6 | Skříň - knihovna kancel.dřevěná | ALFA A-122, DŘEV. | 3 280,90 | 1 ks | 2105541 | 2 | Praha 4, Náměstí Hrdinů 1634/3, 140 00 | 312B | kancelář | 2515308001 |
| 560 | 180401186128 | 9 | Skříň na spisy 4dveřová s nikou dřevěná@ | ALFA A-126 | 5 042,30 | 1 ks | 2105541 | 2 | Praha 4, Náměstí Hrdinů 1634/3, 140 00 | 312B | kancelář | 2515308001 |
| 561 | 180401186250 | 5 | Skříň na spisy kombinovaná dřevěná | ALFA A-138 | 5 182,80 | 1 ks | 2105541 | 2 | Praha 4, Náměstí Hrdinů 1634/3, 140 00 | 312B | kancelář | 2515308001 |
| 562 | 180401313169 | 1 | Sedačka čalouněná 2místná | | 4 860,00 | 1 ks | 2105541 | 2 | Praha 4, Náměstí Hrdinů 1634/3, 140 00 | 312B | kancelář | 2515308001 |
| 563 | 180401498028 | 23 | Stůl kancelářský pracovní, jednostranný | ALFA A-501, DŘEVĚNÝ, 150CM | 3 018,60 | 1 ks | 2105541 | 2 | Praha 4, Náměstí Hrdinů 1634/3, 140 00 | 312B | kancelář | 2515308001 |
| 564 | 180401498028 | 24 | Stůl kancelářský pracovní, jednostranný | ALFA A-501, DŘEVĚNÝ, 150CM | 3 018,60 | 1 ks | 2105541 | 2 | Praha 4, Náměstí Hrdinů 1634/3, 140 00 | 312B | kancelář | 2515308001 |
| 565 | 180402325041 | 1570 | Křeslo kancelářské černé | ČALOUNĚNÉ 130KG | 3 426,72 | 1 ks | 2105541 | 2 | Praha 4, Náměstí Hrdinů 1634/3, 140 00 | 312B | kancelář | 2515308001 |
| 566 | 180402325041 | 1582 | Křeslo kancelářské černé | ČALOUNĚNÉ 130KG | 3 426,72 | 1 ks | 2105541 | 2 | Praha 4, Náměstí Hrdinů 1634/3, 140 00 | 312B | kancelář | 2515308001 |
| 567 | 180402399942 | 18 | Křeslo kancelářské čaloun. s podrůčkami | HLAV. OPĚRKA | 3 388,00 | 1 ks | 2105541 | 2 | Praha 4, Náměstí Hrdinů 1634/3, 140 00 | 312B | kancelář | 2515308001 |
| 568 | 180401186209 | 1 | Skříň 2dv.dř. | ALFA A-133 | 1 637,00 | 1 ks | 2105541 | 2 | Praha 4, Náměstí Hrdinů 1634/3, 140 00 | 312B | kancelář | 2515308001 |
| 569 | 180401296176 | 13 | Skříňka kontejnerová zásuvková | ALFA A-558 DŘEV. | 1 954,60 | 1 ks | 2105541 | 2 | Praha 4, Náměstí Hrdinů 1634/3, 140 00 | 312B | kancelář | 2515308001 |
| 570 | 180401299211 | 33 | Skříňka kontejnerová zas. A552- dřev. | | 2 022,50 | 1 ks | 2105541 | 2 | Praha 4, Náměstí Hrdinů 1634/3, 140 00 | 312B | kancelář | 2515308001 |
| 571 | 180401299211 | 5 | Skříňka kontejnerová zas. A552- dřev. | | 2 022,50 | 1 ks | 2105541 | 2 | Praha 4, Náměstí Hrdinů 1634/3, 140 00 | 312B | kancelář | 2515308001 |
| 572 | 180401299211 | 32 | Skříňka kontejnerová zas. A552- dřev. | | 2 022,50 | 1 ks | 2105541 | 2 | Praha 4, Náměstí Hrdinů 1634/3, 140 00 | 312B | kancelář | 2515308001 |
| 573 | 180401400126 | 12 | Stolek pod tiskárnu | DŘEVĚNÝ ALFA A-508/507 | 1 370,00 | 1 ks | 2105541 | 2 | Praha 4, Náměstí Hrdinů 1634/3, 140 00 | 312B | kancelář | 2515308001 |
| 574 | 180401400352 | 7 | Stolek dřevěný korpus | ALFA A-508 | 2 051,20 | 1 ks | 2105541 | 2 | Praha 4, Náměstí Hrdinů 1634/3, 140 00 | 312B | kancelář | 2515308001 |
| 575 | 180401400352 | 3 | Stolek dřevěný korpus | ALFA A-508 | 2 051,20 | 1 ks | 2105541 | 2 | Praha 4, Náměstí Hrdinů 1634/3, 140 00 | 312B | kancelář | 2515308001 |
| 576 | 180401400394 | 7 | Stůl kancelářský psací | 1600X800X730, LTD - TRĚŠEŇ | 2 119,92 | 1 ks | 2105541 | 2 | Praha 4, Náměstí Hrdinů 1634/3, 140 00 | 312B | kancelář | 2515308001 |
| 577 | 180401714190 | 5 | Kontejner ke kanc.stolu, centr. zámeč. | LDT-TRĚŠEŇ | 2 329,25 | 1 ks | 2105541 | 2 | Praha 4, Náměstí Hrdinů 1634/3, 140 00 | 312B | kancelář | 2515308001 |
| 578 | 180402301101 | 400000001281 | Židle čalouněná kovová @ | | 776,40 | 1 ks | 2105541 | 2 | Praha 4, Náměstí Hrdinů 1634/3, 140 00 | 312B | kancelář | 2515308001 |
| 579 | 180405234022 | 1403 | Lampa stolní zářivková @ | | 1 255,30 | 1 ks | 2105541 | 2 | Praha 4, Náměstí Hrdinů 1634/3, 140 00 | 312B | kancelář | 2515308001 |
| 580 | 120628010356 | #240166947D | Stroj skartovací 220 V | HSM 125.2 | 12 651,55 | 1 ks | 2105541 | 2 | Praha 4, Náměstí Hrdinů 1634/3, 140 00 | 313B | kancelář | 2515308001 |
| 581 | 180401100876 | 9 | Skříň šatní 2 dveře CHERRY 21529, dř. | | 5 122,30 | 1 ks | 2105541 | 2 | Praha 4, Náměstí Hrdinů 1634/3, 140 00 | 313B | kancelář | 2515308001 |
| 582 | 180401186116 | 9 | Skříň - knihovna kancel.dřevěná | ALFA A-122, DŘEV. | 3 280,90 | 1 ks | 2105541 | 2 | Praha 4, Náměstí Hrdinů 1634/3, 140 00 | 313B | kancelář | 2515308001 |
| 583 | 180401186128 | 6 | Skříň na spisy 4dveřová s nikou dřevěná@ | ALFA A-126 | 5 042,30 | 1 ks | 2105541 | 2 | Praha 4, Náměstí Hrdinů 1634/3, 140 00 | 313B | kancelář | 2515308001 |
| 584 | 180401186128 | 1 | Skříň na spisy 4dveřová s nikou dřevěná@ | ALFA A-126 | 5 042,30 | 1 ks | 2105541 | 2 | Praha 4, Náměstí Hrdinů 1634/3, 140 00 | 313B | kancelář | 2515308001 |
| 585 | 180401186250 | 6 | Skříň na spisy kombinovaná dřevěná | ALFA A-138 | 5 182,80 | 1 ks | 2105541 | 2 | Praha 4, Náměstí Hrdinů 1634/3, 140 00 | 313B | kancelář | 2515308001 |
| 586 | 180401400138 | 1 | Stolek pod počítač | DŘEVĚNÝ CHERRY 87 | 4 204,00 | 1 ks | 2105541 | 2 | Praha 4, Náměstí Hrdinů 1634/3, 140 00 | 313B | kancelář | 2515308001 |
| 587 | 180401498028 | 29 | Stůl kancelářský pracovní, jednostranný | ALFA A-501, DŘEVĚNÝ, 150CM | 3 018,60 | 1 ks | 2105541 | 2 | Praha 4, Náměstí Hrdinů 1634/3, 140 00 | 313B | kancelář | 2515308001 |
| 588 | 180402325014 | 184 | Křeslo otočné pojezdné čalouněné | | 3 188,36 | 1 ks | 2105541 | 2 | Praha 4, Náměstí Hrdinů 1634/3, 140 00 | 313B | kancelář | 2515308001 |
| 589 | 180402325041 | 1577 | Křeslo kancelářské černé | ČALOUNĚNÉ 130KG | 3 426,72 | 1 ks | 2105541 | 2 | Praha 4, Náměstí Hrdinů 1634/3, 140 00 | 313B | kancelář | 2515308001 |
| 590 | 180403111557 | #23850516920005010 | Chladnička | VENUS RM 210 A* | 4 599,00 | 1 ks | 2105541 | 2 | Praha 4, Náměstí Hrdinů 1634/3, 140 00 | 313B | kancelář | 2515308001 |
| 591 | 120622010829 | 3 | Mnikalkulačka zákl. funkce Casio MS 8T | | 247,25 | 1 ks | 2105541 | 2 | Praha 4, Náměstí Hrdinů 1634/3, 140 00 | 313B | kancelář | 2515308001 |
| 592 | 132290071788 | 3 | Korvice elektrická varná | SOVIO KB-170 | 395,00 | 1 ks | 2105541 | 2 | Praha 4, Náměstí Hrdinů 1634/3, 140 00 | 313B | kancelář | 2515308001 |
| 593 | 160801000472 | 11 | Lékárnička nástěnná ZM-20 | | 589,00 | 1 ks | 2105541 | 2 | Praha 4, Náměstí Hrdinů 1634/3, 140 00 | 313B | kancelář | 2515308001 |
| 594 | 180401186209 | 7 | Skříň 2dv.dř. | ALFA A-133 | 1 637,00 | 1 ks | 2105541 | 2 | Praha 4, Náměstí Hrdinů 1634/3, 140 00 | 313B | kancelář | 2515308001 |
| 595 | 180401298159 | 4 | Nástavec skříňový 1dveřový dřevěný ALFA | | 1 540,00 | 1 ks | 2105541 | 2 | Praha 4, Náměstí Hrdinů 1634/3, 140 00 | 313B | kancelář | 2515308001 |
| 596 | 180401296176 | 7 | Skříňka kontejnerová zásuvková | ALFA A-558 DŘEV. | 1 954,60 | 1 ks | 2105541 | 2 | Praha 4, Náměstí Hrdinů 1634/3, 140 00 | 313B | kancelář | 2515308001 |
| 597 | 180401296176 | 10 | Skříňka kontejnerová zásuvková | ALFA A-558 DŘEV. | 1 954,60 | 1 ks | 2105541 | 2 | Praha 4, Náměstí Hrdinů 1634/3, 140 00 | 313B | kancelář | 2515308001 |
| 598 | 180401299211 | 43 | Skříňka kontejnerová zas. A552- dřev. | | 2 022,50 | 1 ks | 2105541 | 2 | Praha 4, Náměstí Hrdinů 1634/3, 140 00 | 313B | kancelář | 2515308001 |
| 599 | 180401299211 | 52 | Skříňka kontejnerová zas. A552- dřev. | | 2 022,50 | 1 ks | 2105541 | 2 | Praha 4, Náměstí Hrdinů 1634/3, 140 00 | 313B | kancelář | 2515308001 |
| 600 | 180401313039 | 5036 | Židle čalouněná dřevěná | | 913,45 | 1 ks | 2105541 | 2 | Praha 4, Náměstí Hrdinů 1634/3, 140 00 | 313B | kancelář | 2515308001 |



Odbor všeobecné správy

Příloha č. 2
K ř.j. : ZSM-14-35/OÚ-2020

Nákladové středisko: 2515000036

Seznam užívaného movitého majetku k 31.12.2019

| Ref. č. | Nomenklatura | Sériové/Výrobní číslo | Název | Typ | Hodnota | Množství | Areál | Budova | Adresa budovy | Místnost | označení místnosti | NS/vlastník / majitel |
|---------|---------------|-----------------------|--|----------------------------------|----------|----------|---------|--------|--|----------|--------------------|-----------------------|
| 601 | 180401363071 | 119 | Křeslo pevné poločalouněné dřevěné | | 1 585,98 | 1 ks | 2105541 | 2 | Praha 4, Náměstí Hrdinů 1634/3, 140 00 | 313B | kancelář | 2515308001 |
| 602 | 180401400170 | 4 | Stolek konferenční čtvercový CHERRY 59 | DŘEVO, KOV | 1 648,00 | 1 ks | 2105541 | 2 | Praha 4, Náměstí Hrdinů 1634/3, 140 00 | 313B | kancelář | 2515308001 |
| 603 | 180401400352 | 8 | Stolek dřevěný korpus | ALFA A-508 | 2 051,20 | 1 ks | 2105541 | 2 | Praha 4, Náměstí Hrdinů 1634/3, 140 00 | 313B | kancelář | 2515308001 |
| 604 | 180401400352 | 14 | Stolek dřevěný korpus | ALFA A-508 | 1 000,00 | 1 ks | 2105541 | 2 | Praha 4, Náměstí Hrdinů 1634/3, 140 00 | 313B | kancelář | 2515308001 |
| 605 | 180802042227 | #1 | Šňůra prodluž. 5m/Šzás, E0515 | EMOS | 130,00 | 1 ks | 2105541 | 2 | Praha 4, Náměstí Hrdinů 1634/3, 140 00 | 313B | kancelář | 2515308001 |
| 606 | 180401100876 | 1 | Skříň šatní 2 dveře CHERRY 21529, dř. | | 9 287,00 | 1 ks | 2105541 | 2 | Praha 4, Náměstí Hrdinů 1634/3, 140 00 | 314B | kancelář | 2515308001 |
| 607 | 180401186114 | 4 | Skříň - knihovna s nikou 4 dveře | CHERRY 23, DŘEV. | 8 579,00 | 1 ks | 2105541 | 2 | Praha 4, Náměstí Hrdinů 1634/3, 140 00 | 314B | kancelář | 2515308001 |
| 608 | 180401186328 | 2 | Skříň policová 2 dveře CHERRY 22, dř. | | 9 057,00 | 1 ks | 2105541 | 2 | Praha 4, Náměstí Hrdinů 1634/3, 140 00 | 314B | kancelář | 2515308001 |
| 609 | 180401186328 | 3 | Skříň policová 2 dveře CHERRY 22, dř. | | 9 057,00 | 1 ks | 2105541 | 2 | Praha 4, Náměstí Hrdinů 1634/3, 140 00 | 314B | kancelář | 2515308001 |
| 610 | 180401186328 | 4 | Skříň policová 2 dveře CHERRY 22, dř. | | 9 057,00 | 1 ks | 2105541 | 2 | Praha 4, Náměstí Hrdinů 1634/3, 140 00 | 314B | kancelář | 2515308001 |
| 611 | 180401186328 | 5 | Skříň policová 2 dveře CHERRY 22, dř. | | 9 057,00 | 1 ks | 2105541 | 2 | Praha 4, Náměstí Hrdinů 1634/3, 140 00 | 314B | kancelář | 2515308001 |
| 612 | 180401296141 | 14 | Skříňka kontejnerová pojízdná dřevěná | CLASSIC C2 | 5 122,30 | 1 ks | 2105541 | 2 | Praha 4, Náměstí Hrdinů 1634/3, 140 00 | 314B | kancelář | 2515308001 |
| 613 | 180401296141 | 12 | Skříňka kontejnerová pojízdná dřevěná | CLASSIC C2 | 5 122,30 | 1 ks | 2105541 | 2 | Praha 4, Náměstí Hrdinů 1634/3, 140 00 | 314B | kancelář | 2515308001 |
| 614 | 180401296141 | 13 | Skříňka kontejnerová pojízdná dřevěná | CLASSIC C2 | 5 122,30 | 1 ks | 2105541 | 2 | Praha 4, Náměstí Hrdinů 1634/3, 140 00 | 314B | kancelář | 2515308001 |
| 615 | 180401296174 | 2 | Skříň-knihovna proskl.s nikou | CHERRY 24, DŘEV. | 8 192,80 | 1 ks | 2105541 | 2 | Praha 4, Náměstí Hrdinů 1634/3, 140 00 | 314B | kancelář | 2515308001 |
| 616 | 180401363071 | 116 | Křeslo pevné poločalouněné dřevěné | | 4 520,10 | 1 ks | 2105541 | 2 | Praha 4, Náměstí Hrdinů 1634/3, 140 00 | 314B | kancelář | 2515308001 |
| 617 | 180401400129 | 2 | Stolek pod tiskárnu | DŘEVĚNÝ CHERRY 56 | 7 486,00 | 1 ks | 2105541 | 2 | Praha 4, Náměstí Hrdinů 1634/3, 140 00 | 314B | kancelář | 2515308001 |
| 618 | 180401400138 | 2 | Stolek pod počítač | DŘEVĚNÝ CHERRY 57 | 4 204,00 | 1 ks | 2105541 | 2 | Praha 4, Náměstí Hrdinů 1634/3, 140 00 | 314B | kancelář | 2515308001 |
| 619 | 180401400146 | 1 | Stolek pod psací stroj | DŘEVĚNÝ CHERRY 53 | 3 868,00 | 1 ks | 2105541 | 2 | Praha 4, Náměstí Hrdinů 1634/3, 140 00 | 314B | kancelář | 2515308001 |
| 620 | 180401400388 | 5 | Stůl psací kancel. korpus | CHERRY 52, DŘEV., KOV | 4 372,70 | 1 ks | 2105541 | 2 | Praha 4, Náměstí Hrdinů 1634/3, 140 00 | 314B | kancelář | 2515308001 |
| 621 | 180401400388 | 3 | Stůl psací kancel. korpus | CHERRY 52, DŘEV., KOV | 4 372,70 | 1 ks | 2105541 | 2 | Praha 4, Náměstí Hrdinů 1634/3, 140 00 | 314B | kancelář | 2515308001 |
| 622 | 180401400388 | 1 | Stůl psací kancel. korpus | CHERRY 52, DŘEV., KOV | 4 372,70 | 1 ks | 2105541 | 2 | Praha 4, Náměstí Hrdinů 1634/3, 140 00 | 314B | kancelář | 2515308001 |
| 623 | 180402299012 | 2 | Skříňka kontejnerová pojízdná kovová | | 4 005,10 | 1 ks | 2105541 | 2 | Praha 4, Náměstí Hrdinů 1634/3, 140 00 | 314B | kancelář | 2515308001 |
| 624 | 180507060701 | 14 | Vozík s drátěnou klecí manipulací | | 3 100,50 | 1 ks | 2105541 | 2 | Praha 4, Náměstí Hrdinů 1634/3, 140 00 | 314B | kancelář | 2515308001 |
| 625 | 180401313039 | 4841 | Židle čalouněná dřevěná | | 1 602,26 | 1 ks | 2105541 | 2 | Praha 4, Náměstí Hrdinů 1634/3, 140 00 | 314B | kancelář | 2515308001 |
| 626 | 180401313039 | 4842 | Židle čalouněná dřevěná | | 1 602,26 | 1 ks | 2105541 | 2 | Praha 4, Náměstí Hrdinů 1634/3, 140 00 | 314B | kancelář | 2515308001 |
| 627 | 180401313039 | 4843 | Židle čalouněná dřevěná | | 1 602,26 | 1 ks | 2105541 | 2 | Praha 4, Náměstí Hrdinů 1634/3, 140 00 | 314B | kancelář | 2515308001 |
| 628 | 180401313039 | 4844 | Židle čalouněná dřevěná | | 1 602,26 | 1 ks | 2105541 | 2 | Praha 4, Náměstí Hrdinů 1634/3, 140 00 | 314B | kancelář | 2515308001 |
| 629 | 180401313039 | 4871 | Židle čalouněná dřevěná | | 1 602,26 | 1 ks | 2105541 | 2 | Praha 4, Náměstí Hrdinů 1634/3, 140 00 | 314B | kancelář | 2515308001 |
| 630 | 180401313039 | 4872 | Židle čalouněná dřevěná | | 1 602,26 | 1 ks | 2105541 | 2 | Praha 4, Náměstí Hrdinů 1634/3, 140 00 | 314B | kancelář | 2515308001 |
| 631 | 180401313039 | 4874 | Židle čalouněná dřevěná | | 1 602,26 | 1 ks | 2105541 | 2 | Praha 4, Náměstí Hrdinů 1634/3, 140 00 | 314B | kancelář | 2515308001 |
| 632 | 180401313039 | 4875 | Židle čalouněná dřevěná | | 1 602,26 | 1 ks | 2105541 | 2 | Praha 4, Náměstí Hrdinů 1634/3, 140 00 | 314B | kancelář | 2515308001 |
| 633 | 180401400153 | 7 | Stolek pod psací stroj | DŘEVO, KOV | 2 300,00 | 1 ks | 2105541 | 2 | Praha 4, Náměstí Hrdinů 1634/3, 140 00 | 314B | kancelář | 2515308001 |
| 634 | 180401400170 | 3 | Stolek konferenční čtvercový CHERRY 59 | DŘEVO, KOV | 1 648,00 | 1 ks | 2105541 | 2 | Praha 4, Náměstí Hrdinů 1634/3, 140 00 | 314B | kancelář | 2515308001 |
| 635 | 180402325013 | 1902 | Křeslo kancelářské otočné čalouněné | S PODRÚČKAMI | 3 509,00 | 1 ks | 2105541 | 2 | Praha 4, Náměstí Hrdinů 1634/3, 140 00 | 315B | kancelář | 2515308001 |
| 636 | 180402325041 | 2257 | Křeslo kancelářské černé | ČALOUNĚNÉ 130KG | 4 388,87 | 1 ks | 2105541 | 2 | Praha 4, Náměstí Hrdinů 1634/3, 140 00 | 315B | kancelář | 2515308001 |
| 637 | 180401186352 | 1 | Skříň registrační šanonová, LTD-třešeň | | 2 894,32 | 1 ks | 2105541 | 2 | Praha 4, Náměstí Hrdinů 1634/3, 140 00 | 315B | kancelář | 2515308001 |
| 638 | 180401186352 | 2 | Skříň registrační šanonová, LTD-třešeň | | 2 894,32 | 1 ks | 2105541 | 2 | Praha 4, Náměstí Hrdinů 1634/3, 140 00 | 315B | kancelář | 2515308001 |
| 639 | 180401186352 | 3 | Skříň registrační šanonová, LTD-třešeň | | 2 894,32 | 1 ks | 2105541 | 2 | Praha 4, Náměstí Hrdinů 1634/3, 140 00 | 315B | kancelář | 2515308001 |
| 640 | 180401186352 | 4 | Skříň registrační šanonová, LTD-třešeň | | 2 894,32 | 1 ks | 2105541 | 2 | Praha 4, Náměstí Hrdinů 1634/3, 140 00 | 315B | kancelář | 2515308001 |
| 641 | 180401186352 | 5 | Skříň registrační šanonová, LTD-třešeň | | 2 894,32 | 1 ks | 2105541 | 2 | Praha 4, Náměstí Hrdinů 1634/3, 140 00 | 315B | kancelář | 2515308001 |
| 642 | 180401186352 | 6 | Skříň registrační šanonová, LTD-třešeň | | 2 894,32 | 1 ks | 2105541 | 2 | Praha 4, Náměstí Hrdinů 1634/3, 140 00 | 315B | kancelář | 2515308001 |
| 643 | 180401212123 | 1272 | Skříňka s dvířky nízká s 1 policí | 800X440X720 PLNĚ DVEŘE LTD 18 MM | 1 723,04 | 1 ks | 2105541 | 2 | Praha 4, Náměstí Hrdinů 1634/3, 140 00 | 315B | kancelář | 2515308001 |
| 644 | 180401212123 | 1271 | Skříňka s dvířky nízká s 1 policí | 800X440X720 PLNĚ DVEŘE LTD 18 MM | 1 723,04 | 1 ks | 2105541 | 2 | Praha 4, Náměstí Hrdinů 1634/3, 140 00 | 315B | kancelář | 2515308001 |
| 645 | 180401212123 | 1270 | Skříňka s dvířky nízká s 1 policí | 800X440X720 PLNĚ DVEŘE LTD 18 MM | 1 723,04 | 1 ks | 2105541 | 2 | Praha 4, Náměstí Hrdinů 1634/3, 140 00 | 315B | kancelář | 2515308001 |
| 646 | 180401354043 | 8 | Židle kancelářská | KB 4007 | 1 139,88 | 1 ks | 2105541 | 2 | Praha 4, Náměstí Hrdinů 1634/3, 140 00 | 315B | kancelář | 2515308001 |
| 647 | 180401354045 | 7 | Polokřeslo dřevěné čalouněné | | 2 904,00 | 1 ks | 2105541 | 2 | Praha 4, Náměstí Hrdinů 1634/3, 140 00 | 315B | kancelář | 2515308001 |
| 648 | 180401354045 | 6 | Polokřeslo dřevěné čalouněné | | 2 904,00 | 1 ks | 2105541 | 2 | Praha 4, Náměstí Hrdinů 1634/3, 140 00 | 315B | kancelář | 2515308001 |
| 649 | 180401400441 | 1 | Stolek konferenční obdélníkový | LTD - TŘEŠEŇ | 1 637,13 | 1 ks | 2105541 | 2 | Praha 4, Náměstí Hrdinů 1634/3, 140 00 | 315B | kancelář | 2515308001 |
| 650 | 1804014001115 | 1 | Stůl kancelářský psací 1200x700x730 | LTD 25MM, TŘEŠEŇ | 2 057,00 | 1 ks | 2105541 | 2 | Praha 4, Náměstí Hrdinů 1634/3, 140 00 | 315B | kancelář | 2515308001 |



Odbor všeobecné správy

Příloha č. 2
K č.j. : ZSM-14-35/OU-2020

Nákladové středisko: 2515000036

Seznam užívaného movitého majetku k 31.12.2019

| Por. č. | Nomenklatura | Sériové/Výrobní číslo | Název | Typ | Hodnota | Množství | Areál | Budova | Adresa budovy | Místnost | označení místnosti | NS vlastník / majitel |
|---------|--------------|-----------------------|--|-------------------------------|----------|----------|---------|--------|--|----------|--------------------|-----------------------|
| 651 | 180401446111 | 331 | Stůl kancelářský manipulační | 1600X800X730 DESKA LTD 25 MM | 2 026,75 | 1 ks | 2105541 | 2 | Praha 4, Náměstí Hrdinů 1634/3, 140 00 | 315B | kancelář | 2515308001 |
| 652 | 180401446111 | 332 | Stůl kancelářský manipulační | 1600X800X730 DESKA LTD 25 MM | 2 026,75 | 1 ks | 2105541 | 2 | Praha 4, Náměstí Hrdinů 1634/3, 140 00 | 315B | kancelář | 2515308001 |
| 653 | 180401757055 | 10108 | Kontejner ke kancelářskému stolu @ | 430X800X810 - CENTRÁLNÍ ZÁMEK | 2 662,00 | 1 ks | 2105541 | 2 | Praha 4, Náměstí Hrdinů 1634/3, 140 00 | 315B | kancelář | 2515308001 |
| 654 | 180401757055 | 10107 | Kontejner ke kancelářskému stolu @ | 430X800X810 - CENTRÁLNÍ ZÁMEK | 2 662,00 | 1 ks | 2105541 | 2 | Praha 4, Náměstí Hrdinů 1634/3, 140 00 | 315B | kancelář | 2515308001 |
| 655 | 180401757055 | 10106 | Kontejner ke kancelářskému stolu @ | 430X800X810 - CENTRÁLNÍ ZÁMEK | 2 662,00 | 1 ks | 2105541 | 2 | Praha 4, Náměstí Hrdinů 1634/3, 140 00 | 315B | kancelář | 2515308001 |
| 656 | 180401757055 | 10105 | Kontejner ke kancelářskému stolu @ | 430X800X810 - CENTRÁLNÍ ZÁMEK | 2 662,00 | 1 ks | 2105541 | 2 | Praha 4, Náměstí Hrdinů 1634/3, 140 00 | 315B | kancelář | 2515308001 |
| 657 | 180401757055 | 10104 | Kontejner ke kancelářskému stolu @ | 430X800X810 - CENTRÁLNÍ ZÁMEK | 2 662,00 | 1 ks | 2105541 | 2 | Praha 4, Náměstí Hrdinů 1634/3, 140 00 | 315B | kancelář | 2515308001 |
| 658 | 180401757055 | 10103 | Kontejner ke kancelářskému stolu @ | 430X800X810 - CENTRÁLNÍ ZÁMEK | 2 662,00 | 1 ks | 2105541 | 2 | Praha 4, Náměstí Hrdinů 1634/3, 140 00 | 315B | kancelář | 2515308001 |
| 659 | 180402799064 | 1 | Věšák stojanový, kombinovaný | ČERNÝ PLAST S LEŠTĚNÝM KOVEM | 963,16 | 1 ks | 2105541 | 2 | Praha 4, Náměstí Hrdinů 1634/3, 140 00 | 315B | kancelář | 2515308001 |
| 660 | 180405114207 | 19 | Lampa stolní | GINERVA UNO | 380,00 | 1 ks | 2105541 | 2 | Praha 4, Náměstí Hrdinů 1634/3, 140 00 | 315B | kancelář | 2515308001 |
| 661 | 180401186116 | 10 | Skříň - knihovna kancelářská | ALFA A-122, DŘEV. | 3 280,90 | 1 ks | 2105541 | 2 | Praha 4, Náměstí Hrdinů 1634/3, 140 00 | 316B | kancelář | 2515308001 |
| 662 | 180401498028 | 31 | Stůl kancelářský pracovní, jednostranný | ALFA A-501, DŘEVĚNÝ, 150CM | 3 018,60 | 1 ks | 2105541 | 2 | Praha 4, Náměstí Hrdinů 1634/3, 140 00 | 316B | kancelář | 2515308001 |
| 663 | 180402325041 | 2256 | Křeslo kancelářské černé | ČALOUNĚNÉ 130KG | 4 388,67 | 1 ks | 2105541 | 2 | Praha 4, Náměstí Hrdinů 1634/3, 140 00 | 316B | kancelář | 2515308001 |
| 664 | 180401186209 | 5 | Skříň 2dv.dř. | ALFA A-133 | 1 637,00 | 1 ks | 2105541 | 2 | Praha 4, Náměstí Hrdinů 1634/3, 140 00 | 316B | kancelář | 2515308001 |
| 665 | 180401206204 | 1 | Skříňka rohová dřevěná ALFA A-303 | | 1 682,00 | 1 ks | 2105541 | 2 | Praha 4, Náměstí Hrdinů 1634/3, 140 00 | 316B | kancelář | 2515308001 |
| 666 | 180401296160 | 8 | Nástavec skříňový 2 dveře ALFA A-301 dře | | 2 201,30 | 1 ks | 2105541 | 2 | Praha 4, Náměstí Hrdinů 1634/3, 140 00 | 316B | kancelář | 2515308001 |
| 667 | 180401296176 | 9 | Skříňka kontejnerová zásuvková | ALFA A-558 DŘEV. | 1 954,60 | 1 ks | 2105541 | 2 | Praha 4, Náměstí Hrdinů 1634/3, 140 00 | 316B | kancelář | 2515308001 |
| 668 | 180401299211 | 35 | Skříňka kontejnerová zas. A552- dřev. | | 2 022,50 | 1 ks | 2105541 | 2 | Praha 4, Náměstí Hrdinů 1634/3, 140 00 | 316B | kancelář | 2515308001 |
| 669 | 180401299211 | 37 | Skříňka kontejnerová zas. A552- dřev. | | 2 022,50 | 1 ks | 2105541 | 2 | Praha 4, Náměstí Hrdinů 1634/3, 140 00 | 316B | kancelář | 2515308001 |
| 670 | 180401299211 | 63 | Skříňka kontejnerová zas. A552- dřev. | | 2 022,50 | 1 ks | 2105541 | 2 | Praha 4, Náměstí Hrdinů 1634/3, 140 00 | 316B | kancelář | 2515308001 |
| 671 | 180401299211 | 61 | Skříňka kontejnerová zas. A552- dřev. | | 2 022,50 | 1 ks | 2105541 | 2 | Praha 4, Náměstí Hrdinů 1634/3, 140 00 | 316B | kancelář | 2515308001 |
| 672 | 180401400132 | 41 | Stolek pod počítač | DŘEVĚNÝ ALFA A-505 | 1 214,30 | 1 ks | 2105541 | 2 | Praha 4, Náměstí Hrdinů 1634/3, 140 00 | 316B | kancelář | 2515308001 |
| 673 | 180401400163 | 5 | Stolek konferenční | DŘEVĚNÝ ALFA A-503 | 1 162,10 | 1 ks | 2105541 | 2 | Praha 4, Náměstí Hrdinů 1634/3, 140 00 | 316B | kancelář | 2515308001 |
| 674 | 180401498100 | 4 | Stůl jednací čtvrkruh L.P. ALFA A-504 | DŘEVĚNÝ | 943,10 | 1 ks | 2105541 | 2 | Praha 4, Náměstí Hrdinů 1634/3, 140 00 | 316B | kancelář | 2515308001 |
| 675 | 180402325014 | 1201 | Křeslo otočné pojízdné čalouněné | | 2 643,10 | 1 ks | 2105541 | 2 | Praha 4, Náměstí Hrdinů 1634/3, 140 00 | 316B | kancelář | 2515308001 |
| 676 | 180402365020 | 65 | Křeslo čalouněné kovové | | 1 929,70 | 1 ks | 2105541 | 2 | Praha 4, Náměstí Hrdinů 1634/3, 140 00 | 316B | kancelář | 2515308001 |
| 677 | 180402365020 | 75 | Křeslo čalouněné kovové | | 1 929,70 | 1 ks | 2105541 | 2 | Praha 4, Náměstí Hrdinů 1634/3, 140 00 | 316B | kancelář | 2515308001 |
| 678 | 180405234022 | 1405 | Lampa stolní zářivková @ | | 1 255,30 | 1 ks | 2105541 | 2 | Praha 4, Náměstí Hrdinů 1634/3, 140 00 | 316B | kancelář | 2515308001 |
| 679 | 180401186128 | 2 | Skříň na spisy 4dveřová s nikou dřevěná@ | ALFA A-126 | 5 042,30 | 1 ks | 2105541 | 2 | Praha 4, Náměstí Hrdinů 1634/3, 140 00 | 317B | kancelář | 2515308001 |
| 680 | 180401313096 | 21 | Křeslo YORK, čal. ot. na kol. kov | | 3 253,69 | 1 ks | 2105541 | 2 | Praha 4, Náměstí Hrdinů 1634/3, 140 00 | 317B | kancelář | 2515308001 |
| 681 | 180401498028 | 34 | Stůl kancelářský pracovní, jednostranný | ALFA A-501, DŘEVĚNÝ, 150CM | 3 018,60 | 1 ks | 2105541 | 2 | Praha 4, Náměstí Hrdinů 1634/3, 140 00 | 317B | kancelář | 2515308001 |
| 682 | 180402399942 | 23 | Křeslo kancelářské čaloun. s podrůčkami | HLAV. OPĚRKA | 3 388,00 | 1 ks | 2105541 | 2 | Praha 4, Náměstí Hrdinů 1634/3, 140 00 | 317B | kancelář | 2515308001 |
| 683 | 180401186209 | 4 | Skříň 2dv.dř. | ALFA A-133 | 1 637,00 | 1 ks | 2105541 | 2 | Praha 4, Náměstí Hrdinů 1634/3, 140 00 | 317B | kancelář | 2515308001 |
| 684 | 180401296146 | 170 | Skříňka kontejnerová dřevo | MODUL 92 | 2 932,17 | 1 ks | 2105541 | 2 | Praha 4, Náměstí Hrdinů 1634/3, 140 00 | 317B | kancelář | 2515308001 |
| 685 | 180401296159 | 1 | Nástavec skříňový 1dveřový dřevěný ALFA | | 1 540,00 | 1 ks | 2105541 | 2 | Praha 4, Náměstí Hrdinů 1634/3, 140 00 | 317B | kancelář | 2515308001 |
| 686 | 180401296176 | 17 | Skříňka kontejnerová zásuvková | ALFA A-558 DŘEV. | 1 954,60 | 1 ks | 2105541 | 2 | Praha 4, Náměstí Hrdinů 1634/3, 140 00 | 317B | kancelář | 2515308001 |
| 687 | 180401299211 | 4 | Skříňka kontejnerová zas. A552- dřev. | | 2 022,50 | 1 ks | 2105541 | 2 | Praha 4, Náměstí Hrdinů 1634/3, 140 00 | 317B | kancelář | 2515308001 |
| 688 | 180401299211 | 62 | Skříňka kontejnerová zas. A552- dřev. | | 2 022,50 | 1 ks | 2105541 | 2 | Praha 4, Náměstí Hrdinů 1634/3, 140 00 | 317B | kancelář | 2515308001 |
| 689 | 180401363071 | 117 | Křeslo pevné poločalouněné dřevěné | | 1 585,98 | 1 ks | 2105541 | 2 | Praha 4, Náměstí Hrdinů 1634/3, 140 00 | 317B | kancelář | 2515308001 |
| 690 | 180401363071 | 118 | Křeslo pevné poločalouněné dřevěné | | 1 585,98 | 1 ks | 2105541 | 2 | Praha 4, Náměstí Hrdinů 1634/3, 140 00 | 317B | kancelář | 2515308001 |
| 691 | 180401400130 | 25 | Stolek pod tiskárnu | DŘEVO KOV | 1 712,40 | 1 ks | 2105541 | 2 | Praha 4, Náměstí Hrdinů 1634/3, 140 00 | 317B | kancelář | 2515308001 |
| 692 | 180401400132 | 16 | Stolek pod počítač | DŘEVĚNÝ ALFA A-505 | 1 214,30 | 1 ks | 2105541 | 2 | Praha 4, Náměstí Hrdinů 1634/3, 140 00 | 317B | kancelář | 2515308001 |
| 693 | 180401400432 | 2 | Stolek pod psací stroj | LTD TREŠEŇ | 1 827,10 | 1 ks | 2105541 | 2 | Praha 4, Náměstí Hrdinů 1634/3, 140 00 | 317B | kancelář | 2515308001 |
| 694 | 180401498100 | 8 | Stůl jednací čtvrkruh L.P. ALFA A-504 | DŘEVĚNÝ | 943,10 | 1 ks | 2105541 | 2 | Praha 4, Náměstí Hrdinů 1634/3, 140 00 | 317B | kancelář | 2515308001 |
| 695 | 180402325021 | 69 | Křeslo židlové čalounění pevné kovové | | 1 272,50 | 1 ks | 2105541 | 2 | Praha 4, Náměstí Hrdinů 1634/3, 140 00 | 317B | kancelář | 2515308001 |
| 696 | 180405114331 | 26 | Lampa stolní | ECOLITE ADEPT L50164 | 380,00 | 1 ks | 2105541 | 2 | Praha 4, Náměstí Hrdinů 1634/3, 140 00 | 317B | kancelář | 2515308001 |
| 697 | 180401186116 | 7 | Skříň - knihovna kancelářská | ALFA A-122, DŘEV. | 3 280,90 | 1 ks | 2105541 | 2 | Praha 4, Náměstí Hrdinů 1634/3, 140 00 | 318B | kancelář | 2515308001 |
| 698 | 180402325013 | 1899 | Křeslo kancelářské otočné čalouněné | S PODRŮČKAMI | 3 509,00 | 1 ks | 2105541 | 2 | Praha 4, Náměstí Hrdinů 1634/3, 140 00 | 318B | kancelář | 2515308001 |
| 699 | 180507990114 | 1 | Regál rohový vysoký ALFA A-103 dřev. | | 3 129,00 | 1 ks | 2105541 | 2 | Praha 4, Náměstí Hrdinů 1634/3, 140 00 | 318B | kancelář | 2515308001 |
| 700 | 101000013139 | 1 | Obraz reprodukce v rámu | NA LOŽCE | 233,50 | 1 ks | 2105541 | 2 | Praha 4, Náměstí Hrdinů 1634/3, 140 00 | 318B | kancelář | 2515308001 |



Odbor všeobecné správy

Příloha č. 2
K č.j. : ZSM-14-35/OÚ-2020

Nákladové středisko: 2515000036

Seznam užívaného movitého majetku k 31.12.2019

| Por. č. | Nomenklatura | Seriové/Vyrobní číslo | Název | Typ | Hodnota | Množství | Area | Bugová | Adresa budovy | Místnost | označení místnosti | NS vlastník / majitel |
|---------|--------------|-----------------------|---|----------------------------------|----------|----------|---------|--------|--|----------|--------------------|-----------------------|
| 701 | 180401186209 | 3 | Skříň 2dv.dř. | ALFA A-133 | 1 637,00 | 1 ks | 2105541 | 2 | Praha 4, Náměstí Hrdinů 1634/3, 140 00 | 318B | kancelář | 2515308001 |
| 702 | 180401296160 | 7 | Nástavec skříňový 2 dveře ALFA A-301 dře | | 2 201,30 | 1 ks | 2105541 | 2 | Praha 4, Náměstí Hrdinů 1634/3, 140 00 | 318B | kancelář | 2515308001 |
| 703 | 180401296176 | 8 | Skříňka kontejnerová zásuvková | ALFA A-558 DŘEV. | 1 954,60 | 1 ks | 2105541 | 2 | Praha 4, Náměstí Hrdinů 1634/3, 140 00 | 318B | kancelář | 2515308001 |
| 704 | 180401363071 | 89 | Křeslo pevné poločalouněné dřevěné | | 1 585,98 | 1 ks | 2105541 | 2 | Praha 4, Náměstí Hrdinů 1634/3, 140 00 | 318B | kancelář | 2515308001 |
| 705 | 180401363071 | 90 | Křeslo pevné poločalouněné dřevěné | | 1 585,98 | 1 ks | 2105541 | 2 | Praha 4, Náměstí Hrdinů 1634/3, 140 00 | 318B | kancelář | 2515308001 |
| 706 | 180401363071 | 203 | Křeslo pevné poločalouněné dřevěné | | 1 515,74 | 1 ks | 2105541 | 2 | Praha 4, Náměstí Hrdinů 1634/3, 140 00 | 318B | kancelář | 2515308001 |
| 707 | 180401400163 | 4 | Stolek konferenční | DŘEVĚNÝ ALFA A-503 | 1 162,10 | 1 ks | 2105541 | 2 | Praha 4, Náměstí Hrdinů 1634/3, 140 00 | 318B | kancelář | 2515308001 |
| 708 | 180401400352 | 15 | Stolek dřevěný korpus | ALFA A-508 | 1 000,00 | 1 ks | 2105541 | 2 | Praha 4, Náměstí Hrdinů 1634/3, 140 00 | 318B | kancelář | 2515308001 |
| 709 | 180401439060 | 113 | Stolek pod počítač 1200x700x730 | HORNÍ DESKA LTD 25MM.VÝSUV.DESKA | 2 057,00 | 1 ks | 2105541 | 2 | Praha 4, Náměstí Hrdinů 1634/3, 140 00 | 318B | kancelář | 2515308001 |
| 710 | 180401757055 | 10112 | Kontejner ke kancelářskému stolu @ | 430X600X610 - CENTRÁLNÍ ZÁMEK | 2 662,00 | 1 ks | 2105541 | 2 | Praha 4, Náměstí Hrdinů 1634/3, 140 00 | 318B | kancelář | 2515308001 |
| 711 | 180401757055 | 6740 | Kontejner ke kancelářskému stolu @ | 430X600X610 - CENTRÁLNÍ ZÁMEK | 2 662,00 | 1 ks | 2105541 | 2 | Praha 4, Náměstí Hrdinů 1634/3, 140 00 | 318B | kancelář | 2515308001 |
| 712 | 180401799035 | 25 | Kontejner s centr.zámekem 430x600x610,buk | | 2 329,25 | 1 ks | 2105541 | 2 | Praha 4, Náměstí Hrdinů 1634/3, 140 00 | 318B | kancelář | 2515308001 |
| 713 | 180405234022 | 1387 | Lampa stolní zářivková @ | | 1 255,30 | 1 ks | 2105541 | 2 | Praha 4, Náměstí Hrdinů 1634/3, 140 00 | 318B | kancelář | 2515308001 |
| 714 | 180401100866 | 27 | Skříň 1 dveře bytová | MODUL KAP 419/4 DŘEV. | 3 355,02 | 1 ks | 2105541 | 2 | Praha 4, Náměstí Hrdinů 1634/3, 140 00 | 319B | kancelář | 2515308001 |
| 715 | 180402325014 | 199 | Křeslo otočné pojízdné čalouněné | | 3 183,36 | 1 ks | 2105541 | 2 | Praha 4, Náměstí Hrdinů 1634/3, 140 00 | 319B | kancelář | 2515308001 |
| 716 | 180401201110 | 300856 | Skříňka 2dveřová dřevěná @ | | 1 450,00 | 1 ks | 2105541 | 2 | Praha 4, Náměstí Hrdinů 1634/3, 140 00 | 319B | kancelář | 2515308001 |
| 717 | 180401261835 | 5 | Skříňka zásuvková dřevěná MODUL KAP 116 | | 1 838,00 | 1 ks | 2105541 | 2 | Praha 4, Náměstí Hrdinů 1634/3, 140 00 | 319B | kancelář | 2515308001 |
| 718 | 180401296146 | 151 | Skříňka kontejnerová dřevo | MODUL 92 | 2 932,17 | 1 ks | 2105541 | 2 | Praha 4, Náměstí Hrdinů 1634/3, 140 00 | 319B | kancelář | 2515308001 |
| 719 | 180401296146 | 152 | Skříňka kontejnerová dřevo | MODUL 92 | 2 932,17 | 1 ks | 2105541 | 2 | Praha 4, Náměstí Hrdinů 1634/3, 140 00 | 319B | kancelář | 2515308001 |
| 720 | 180401296146 | 154 | Skříňka kontejnerová dřevo | MODUL 92 | 2 932,17 | 1 ks | 2105541 | 2 | Praha 4, Náměstí Hrdinů 1634/3, 140 00 | 319B | kancelář | 2515308001 |
| 721 | 180401296146 | 147 | Skříňka kontejnerová dřevo | MODUL 92 | 2 932,17 | 1 ks | 2105541 | 2 | Praha 4, Náměstí Hrdinů 1634/3, 140 00 | 319B | kancelář | 2515308001 |
| 722 | 180401296146 | 173 | Skříňka kontejnerová dřevo | MODUL 92 | 2 932,17 | 1 ks | 2105541 | 2 | Praha 4, Náměstí Hrdinů 1634/3, 140 00 | 319B | kancelář | 2515308001 |
| 723 | 180401299231 | 4 | Skříňka prosklená dřevěná MODUL KAP 228 | | 2 218,15 | 1 ks | 2105541 | 2 | Praha 4, Náměstí Hrdinů 1634/3, 140 00 | 319B | kancelář | 2515308001 |
| 724 | 180401354043 | 16 | Židle kancelářská | KB 4007 | 1 139,88 | 1 ks | 2105541 | 2 | Praha 4, Náměstí Hrdinů 1634/3, 140 00 | 319B | kancelář | 2515308001 |
| 725 | 180401400104 | 26 | Stůl psací dřevěný korpus | MODUL KAP -HNĚDÁ | 2 220,95 | 1 ks | 2105541 | 2 | Praha 4, Náměstí Hrdinů 1634/3, 140 00 | 319B | kancelář | 2515308001 |
| 726 | 180401400104 | 35 | Stůl psací dřevěný korpus | MODUL KAP -HNĚDÁ | 2 220,95 | 1 ks | 2105541 | 2 | Praha 4, Náměstí Hrdinů 1634/3, 140 00 | 319B | kancelář | 2515308001 |
| 727 | 180401400124 | 90 | Stolek pod počítač | DŘEVĚNÝ MODUL KAP | 1 959,36 | 1 ks | 2105541 | 2 | Praha 4, Náměstí Hrdinů 1634/3, 140 00 | 319B | kancelář | 2515308001 |
| 728 | 180401400124 | 97 | Stolek pod počítač | DŘEVĚNÝ MODUL KAP | 1 978,05 | 1 ks | 2105541 | 2 | Praha 4, Náměstí Hrdinů 1634/3, 140 00 | 319B | kancelář | 2515308001 |
| 729 | 180401418103 | 400000000197 | Stolek konferenční dřevěný @ | | 1 123,20 | 1 ks | 2105541 | 2 | Praha 4, Náměstí Hrdinů 1634/3, 140 00 | 319B | kancelář | 2515308001 |
| 730 | 180401498023 | 14 | Stůl dřevěný rohový 90° | MODUL KAP | 1 907,07 | 1 ks | 2105541 | 2 | Praha 4, Náměstí Hrdinů 1634/3, 140 00 | 319B | kancelář | 2515308001 |
| 731 | 180402301101 | 400000001280 | Židle čalouněná kovová @ | | 776,40 | 1 ks | 2105541 | 2 | Praha 4, Náměstí Hrdinů 1634/3, 140 00 | 319B | kancelář | 2515308001 |
| 732 | 180402302601 | 191 | Sedačka otočná pojízdná s podrůčkami @ | | 2 709,22 | 1 ks | 2105541 | 2 | Praha 4, Náměstí Hrdinů 1634/3, 140 00 | 319B | kancelář | 2515308001 |
| 733 | 180402365020 | 66 | Křeslo čalouněné kovové | | 1 929,70 | 1 ks | 2105541 | 2 | Praha 4, Náměstí Hrdinů 1634/3, 140 00 | 319B | kancelář | 2515308001 |
| 734 | 180402365020 | 68 | Křeslo čalouněné kovové | | 1 929,70 | 1 ks | 2105541 | 2 | Praha 4, Náměstí Hrdinů 1634/3, 140 00 | 319B | kancelář | 2515308001 |
| 735 | 180401100213 | 93 | Skříň knihovna 3/5 sklo, 2/5 plně dveře | 800X440X1780.LTD 18MM.MEZISTĚ | 4 598,00 | 1 ks | 2105541 | 2 | Praha 4, Náměstí Hrdinů 1634/3, 140 00 | 320B | kancelář | 2515308001 |
| 736 | 180402399940 | 42 | Křeslo kancelářské čalouněné pojízdné | S PODRŮČKAMI | 3 509,00 | 1 ks | 2105541 | 2 | Praha 4, Náměstí Hrdinů 1634/3, 140 00 | 320B | kancelář | 2515308001 |
| 737 | 180402399940 | 43 | Křeslo kancelářské čalouněné pojízdné | S PODRŮČKAMI | 3 509,00 | 1 ks | 2105541 | 2 | Praha 4, Náměstí Hrdinů 1634/3, 140 00 | 320B | kancelář | 2515308001 |
| 738 | 180402399940 | 44 | Křeslo kancelářské čalouněné pojízdné | S PODRŮČKAMI | 3 509,00 | 1 ks | 2105541 | 2 | Praha 4, Náměstí Hrdinů 1634/3, 140 00 | 320B | kancelář | 2515308001 |
| 739 | 180401186115 | 22 | Skříň-knihovna kancelářská dřevěná | | 2 142,86 | 1 ks | 2105541 | 2 | Praha 4, Náměstí Hrdinů 1634/3, 140 00 | 320B | kancelář | 2515308001 |
| 740 | 180401296147 | 105 | Skříňka 2 dveř.dř. | MODUL KAP223 | 2 533,63 | 1 ks | 2105541 | 2 | Praha 4, Náměstí Hrdinů 1634/3, 140 00 | 320B | kancelář | 2515308001 |
| 741 | 180401296160 | 4 | Nástavec skříňový 2 dveře ALFA A-301 dře | | 2 201,30 | 1 ks | 2105541 | 2 | Praha 4, Náměstí Hrdinů 1634/3, 140 00 | 320B | kancelář | 2515308001 |
| 742 | 180401299231 | 21 | Skříňka prosklená dřevěná MODUL KAP 228 | | 2 218,15 | 1 ks | 2105541 | 2 | Praha 4, Náměstí Hrdinů 1634/3, 140 00 | 320B | kancelář | 2515308001 |
| 743 | 180401363071 | 122 | Křeslo pevné poločalouněné dřevěné | | 1 585,98 | 1 ks | 2105541 | 2 | Praha 4, Náměstí Hrdinů 1634/3, 140 00 | 320B | kancelář | 2515308001 |
| 744 | 180401363071 | 92 | Křeslo pevné poločalouněné dřevěné | | 1 585,98 | 1 ks | 2105541 | 2 | Praha 4, Náměstí Hrdinů 1634/3, 140 00 | 320B | kancelář | 2515308001 |
| 745 | 180401363071 | 95 | Křeslo pevné poločalouněné dřevěné | | 1 585,98 | 1 ks | 2105541 | 2 | Praha 4, Náměstí Hrdinů 1634/3, 140 00 | 320B | kancelář | 2515308001 |
| 746 | 180401363071 | 96 | Křeslo pevné poločalouněné dřevěné | | 1 585,98 | 1 ks | 2105541 | 2 | Praha 4, Náměstí Hrdinů 1634/3, 140 00 | 320B | kancelář | 2515308001 |
| 747 | 180401400132 | 10 | Stolek pod počítač | DŘEVĚNÝ ALFA A-505 | 1 214,30 | 1 ks | 2105541 | 2 | Praha 4, Náměstí Hrdinů 1634/3, 140 00 | 320B | kancelář | 2515308001 |
| 748 | 180401400352 | 11 | Stolek dřevěný korpus | ALFA A-508 | 1 000,00 | 1 ks | 2105541 | 2 | Praha 4, Náměstí Hrdinů 1634/3, 140 00 | 320B | kancelář | 2515308001 |
| 749 | 180401400352 | 10 | Stolek dřevěný korpus | ALFA A-508 | 1 000,00 | 1 ks | 2105541 | 2 | Praha 4, Náměstí Hrdinů 1634/3, 140 00 | 320B | kancelář | 2515308001 |
| 750 | 180401400432 | 3 | Stolek pod psací stroj | LTD TŘEŠEŇ | 1 827,10 | 1 ks | 2105541 | 2 | Praha 4, Náměstí Hrdinů 1634/3, 140 00 | 320B | kancelář | 2515308001 |

Odbor všeobecné správy

Příloha č. 2
K č.j. : ZSM-14-35/OU-2020

Nákladové středisko: 2515000036

Seznam užívaného movitého majetku k 31.12.2019

| Por. Č. | Nomenklatura | Sériové/Výrobní číslo | Název | Typ | Hodnota | Množství | Areál | Budova | Adresa budovy | Místnost | označení místnosti | NS vlastníka / majitele |
|---------|--------------|-----------------------|--|----------------------------------|----------|----------|---------|--------|--|----------|--------------------|-------------------------|
| 751 | 180401400537 | 6 | Stůl kancelářský psací 1600x800x730 | BUK SVĚTLÝ | 2 026,75 | 1 ks | 2105541 | 2 | Praha 4, Náměstí Hrdinů 1634/3, 140 00 | 320B | kancelář | 2515308001 |
| 752 | 180401446117 | 188 | Stůl kancelářský psací 1600x800x730 | TL_DESKY LTD 25MM | 2 026,75 | 1 ks | 2105541 | 2 | Praha 4, Náměstí Hrdinů 1634/3, 140 00 | 320B | kancelář | 2515308001 |
| 753 | 180401446117 | 189 | Stůl kancelářský psací 1600x800x730 | TL_DESKY LTD 25MM | 2 026,75 | 1 ks | 2105541 | 2 | Praha 4, Náměstí Hrdinů 1634/3, 140 00 | 320B | kancelář | 2515308001 |
| 754 | 180401498023 | 99 | Stůl dřevěný rohový 90° | MODUL KAP | 1 907,07 | 1 ks | 2105541 | 2 | Praha 4, Náměstí Hrdinů 1634/3, 140 00 | 320B | kancelář | 2515308001 |
| 755 | 180401757055 | 10380 | Kontejner ke kancelářskému stolu @ | 430X600X610 - CENTRÁLNÍ ZÁMEK | 2 662,00 | 1 ks | 2105541 | 2 | Praha 4, Náměstí Hrdinů 1634/3, 140 00 | 320B | kancelář | 2515308001 |
| 756 | 180401757055 | 10379 | Kontejner ke kancelářskému stolu @ | 430X600X610 - CENTRÁLNÍ ZÁMEK | 2 662,00 | 1 ks | 2105541 | 2 | Praha 4, Náměstí Hrdinů 1634/3, 140 00 | 320B | kancelář | 2515308001 |
| 757 | 180401757055 | 10373 | Kontejner ke kancelářskému stolu @ | 430X600X610 - CENTRÁLNÍ ZÁMEK | 2 662,00 | 1 ks | 2105541 | 2 | Praha 4, Náměstí Hrdinů 1634/3, 140 00 | 320B | kancelář | 2515308001 |
| 758 | 180401757055 | 10371 | Kontejner ke kancelářskému stolu @ | 430X600X610 - CENTRÁLNÍ ZÁMEK | 2 662,00 | 1 ks | 2105541 | 2 | Praha 4, Náměstí Hrdinů 1634/3, 140 00 | 320B | kancelář | 2515308001 |
| 759 | 180401757055 | 10117 | Kontejner ke kancelářskému stolu @ | 430X600X610 - CENTRÁLNÍ ZÁMEK | 2 662,00 | 1 ks | 2105541 | 2 | Praha 4, Náměstí Hrdinů 1634/3, 140 00 | 320B | kancelář | 2515308001 |
| 760 | 180401757055 | 10116 | Kontejner ke kancelářskému stolu @ | 430X600X610 - CENTRÁLNÍ ZÁMEK | 2 662,00 | 1 ks | 2105541 | 2 | Praha 4, Náměstí Hrdinů 1634/3, 140 00 | 320B | kancelář | 2515308001 |
| 761 | 180401757055 | 10649 | Kontejner ke kancelářskému stolu @ | 430X600X610 - CENTRÁLNÍ ZÁMEK | 2 662,00 | 1 ks | 2105541 | 2 | Praha 4, Náměstí Hrdinů 1634/3, 140 00 | 320B | kancelář | 2515308001 |
| 762 | 180402714009 | 3 | Věšák stojanový chromovaný kovový | | 387,10 | 1 ks | 2105541 | 2 | Praha 4, Náměstí Hrdinů 1634/3, 140 00 | 320B | kancelář | 2515308001 |
| 763 | 180405114207 | 17 | Lampa stolní | GINERVA UNO | 380,00 | 1 ks | 2105541 | 2 | Praha 4, Náměstí Hrdinů 1634/3, 140 00 | 320B | kancelář | 2515308001 |
| 764 | 180405114207 | 18 | Lampa stolní | GINERVA UNO | 380,00 | 1 ks | 2105541 | 2 | Praha 4, Náměstí Hrdinů 1634/3, 140 00 | 320B | kancelář | 2515308001 |
| 765 | 180405114207 | 51 | Lampa stolní | GINERVA UNO | 370,00 | 1 ks | 2105541 | 2 | Praha 4, Náměstí Hrdinů 1634/3, 140 00 | 320B | kancelář | 2515308001 |
| 766 | 180401100314 | 11487 | Skříň roletová se zámkem s úchyt.lišt. | 800X420X1780 LTD 18MM MEZISTĚNA | 7 260,00 | 1 ks | 2105541 | 2 | Praha 4, Náměstí Hrdinů 1634/3, 140 00 | 321B | kancelář | 2515308001 |
| 767 | 180401100314 | 11447 | Skříň roletová se zámkem s úchyt.lišt. | 800X420X1780 LTD 18MM MEZISTĚNA | 7 260,00 | 1 ks | 2105541 | 2 | Praha 4, Náměstí Hrdinů 1634/3, 140 00 | 321B | kancelář | 2515308001 |
| 768 | 180401100314 | 11448 | Skříň roletová se zámkem s úchyt.lišt. | 800X420X1780 LTD 18MM MEZISTĚNA | 7 260,00 | 1 ks | 2105541 | 2 | Praha 4, Náměstí Hrdinů 1634/3, 140 00 | 321B | kancelář | 2515308001 |
| 769 | 180401100314 | 11449 | Skříň roletová se zámkem s úchyt.lišt. | 800X420X1780 LTD 18MM MEZISTĚNA | 7 260,00 | 1 ks | 2105541 | 2 | Praha 4, Náměstí Hrdinů 1634/3, 140 00 | 321B | kancelář | 2515308001 |
| 770 | 180401100314 | 11450 | Skříň roletová se zámkem s úchyt.lišt. | 800X420X1780 LTD 18MM MEZISTĚNA | 7 260,00 | 1 ks | 2105541 | 2 | Praha 4, Náměstí Hrdinů 1634/3, 140 00 | 321B | kancelář | 2515308001 |
| 771 | 180401100314 | 11452 | Skříň roletová se zámkem s úchyt.lišt. | 800X420X1780 LTD 18MM MEZISTĚNA | 7 260,00 | 1 ks | 2105541 | 2 | Praha 4, Náměstí Hrdinů 1634/3, 140 00 | 321B | kancelář | 2515308001 |
| 772 | 180401100314 | 11451 | Skříň roletová se zámkem s úchyt.lišt. | 800X420X1780 LTD 18MM MEZISTĚNA | 7 260,00 | 1 ks | 2105541 | 2 | Praha 4, Náměstí Hrdinů 1634/3, 140 00 | 321B | kancelář | 2515308001 |
| 773 | 180401100314 | 11486 | Skříň roletová se zámkem s úchyt.lišt. | 800X420X1780 LTD 18MM MEZISTĚNA | 7 260,00 | 1 ks | 2105541 | 2 | Praha 4, Náměstí Hrdinů 1634/3, 140 00 | 321B | kancelář | 2515308001 |
| 774 | 180401100314 | 11484 | Skříň roletová se zámkem s úchyt.lišt. | 800X420X1780 LTD 18MM MEZISTĚNA | 7 260,00 | 1 ks | 2105541 | 2 | Praha 4, Náměstí Hrdinů 1634/3, 140 00 | 321B | kancelář | 2515308001 |
| 775 | 180401100314 | 11483 | Skříň roletová se zámkem s úchyt.lišt. | 800X420X1780 LTD 18MM MEZISTĚNA | 7 260,00 | 1 ks | 2105541 | 2 | Praha 4, Náměstí Hrdinů 1634/3, 140 00 | 321B | kancelář | 2515308001 |
| 776 | 180401100314 | 11482 | Skříň roletová se zámkem s úchyt.lišt. | 800X420X1780 LTD 18MM MEZISTĚNA | 7 260,00 | 1 ks | 2105541 | 2 | Praha 4, Náměstí Hrdinů 1634/3, 140 00 | 321B | kancelář | 2515308001 |
| 777 | 180401100314 | 11481 | Skříň roletová se zámkem s úchyt.lišt. | 800X420X1780 LTD 18MM MEZISTĚNA | 7 260,00 | 1 ks | 2105541 | 2 | Praha 4, Náměstí Hrdinů 1634/3, 140 00 | 321B | kancelář | 2515308001 |
| 778 | 180401100314 | 11485 | Skříň roletová se zámkem s úchyt.lišt. | 800X420X1780 LTD 18MM MEZISTĚNA | 7 260,00 | 1 ks | 2105541 | 2 | Praha 4, Náměstí Hrdinů 1634/3, 140 00 | 321B | kancelář | 2515308001 |
| 779 | 180402325041 | 1142 | Křeslo kancelářské černé | ČALOUNĚNÉ 130KG | 3 689,10 | 1 ks | 2105541 | 2 | Praha 4, Náměstí Hrdinů 1634/3, 140 00 | 321B | kancelář | 2515308001 |
| 780 | 180402399942 | 31 | Křeslo kancelářské čaloun. s područkami | HLAV. OPĚRKA | 3 388,00 | 1 ks | 2105541 | 2 | Praha 4, Náměstí Hrdinů 1634/3, 140 00 | 321B | kancelář | 2515308001 |
| 781 | 180403111510 | #61930060 | Chladnička | ZANUSSI ZRA 17800 WA | 5 350,00 | 1 ks | 2105541 | 2 | Praha 4, Náměstí Hrdinů 1634/3, 140 00 | 321B | kancelář | 2515308001 |
| 782 | 180401212123 | 1269 | Skříňka s dvířky nízká s 1 polici | 800X440X720 PLNĚ DVEŘE LTD 18 MM | 1 723,04 | 1 ks | 2105541 | 2 | Praha 4, Náměstí Hrdinů 1634/3, 140 00 | 321B | kancelář | 2515308001 |
| 783 | 180401212123 | 1268 | Skříňka s dvířky nízká s 1 polici | 800X440X720 PLNĚ DVEŘE LTD 18 MM | 1 723,04 | 1 ks | 2105541 | 2 | Praha 4, Náměstí Hrdinů 1634/3, 140 00 | 321B | kancelář | 2515308001 |
| 784 | 180401296160 | 5 | Nástavec skříňový 2 dveře ALFA A-3D1 dře | | 2 201,30 | 1 ks | 2105541 | 2 | Praha 4, Náměstí Hrdinů 1634/3, 140 00 | 321B | kancelář | 2515308001 |
| 785 | 180401299211 | 2 | Skříňka kontejnerová zas. A552- dřev. | | 2 022,50 | 1 ks | 2105541 | 2 | Praha 4, Náměstí Hrdinů 1634/3, 140 00 | 321B | kancelář | 2515308001 |
| 786 | 180401400811 | 62 | Stůl kancelářský manipulační | 1400X700X730 MM | 2 121,13 | 1 ks | 2105541 | 2 | Praha 4, Náměstí Hrdinů 1634/3, 140 00 | 321B | kancelář | 2515308001 |
| 787 | 180401400811 | 61 | Stůl kancelářský manipulační | 1400X700X730 MM | 2 121,13 | 1 ks | 2105541 | 2 | Praha 4, Náměstí Hrdinů 1634/3, 140 00 | 321B | kancelář | 2515308001 |
| 788 | 180401418103 | 400000000202 | Stolek konferenční dřevěný @ | | 1 123,20 | 1 ks | 2105541 | 2 | Praha 4, Náměstí Hrdinů 1634/3, 140 00 | 321B | kancelář | 2515308001 |
| 789 | 180401498039 | 6 | Stůl kancel. psací, buk dř. | 1600X800X730 | 2 119,92 | 1 ks | 2105541 | 2 | Praha 4, Náměstí Hrdinů 1634/3, 140 00 | 321B | kancelář | 2515308001 |
| 790 | 180401498039 | 5 | Stůl kancel. psací, buk dř. | 1600X800X730 | 2 119,92 | 1 ks | 2105541 | 2 | Praha 4, Náměstí Hrdinů 1634/3, 140 00 | 321B | kancelář | 2515308001 |
| 791 | 180401799035 | 8 | Kontejner s centr.zámkem 430x600x610,buk | | 2 329,25 | 1 ks | 2105541 | 2 | Praha 4, Náměstí Hrdinů 1634/3, 140 00 | 321B | kancelář | 2515308001 |
| 792 | 180401799035 | 7 | Kontejner s centr.zámkem 430x600x610,buk | | 2 329,25 | 1 ks | 2105541 | 2 | Praha 4, Náměstí Hrdinů 1634/3, 140 00 | 321B | kancelář | 2515308001 |
| 793 | 180402325021 | 62 | Křeslo židlové čalounění pevné kovové | | 1 272,50 | 1 ks | 2105541 | 2 | Praha 4, Náměstí Hrdinů 1634/3, 140 00 | 321B | kancelář | 2515308001 |
| 794 | 180402447114 | 54 | Stolek pod výpočetní techniku | KOVOVÝ | 1 720,00 | 1 ks | 2105541 | 2 | Praha 4, Náměstí Hrdinů 1634/3, 140 00 | 321B | kancelář | 2515308001 |
| 795 | 180402714007 | 4101949 | Věšák stojanový kovový @ | | 1 131,31 | 1 ks | 2105541 | 2 | Praha 4, Náměstí Hrdinů 1634/3, 140 00 | 321B | kancelář | 2515308001 |
| 796 | 180405114331 | 28 | Lampa stolní | ECOLITE ADEPT L50164 | 380,00 | 1 ks | 2105541 | 2 | Praha 4, Náměstí Hrdinů 1634/3, 140 00 | 321B | kancelář | 2515308001 |
| 797 | 180405114331 | 27 | Lampa stolní | ECOLITE ADEPT L50164 | 380,00 | 1 ks | 2105541 | 2 | Praha 4, Náměstí Hrdinů 1634/3, 140 00 | 321B | kancelář | 2515308001 |
| 798 | 180802042220 | #2 | Šňúra prodluž. 3m/4zás | EMOS | 95,00 | 1 ks | 2105541 | 2 | Praha 4, Náměstí Hrdinů 1634/3, 140 00 | 321B | kancelář | 2515308001 |
| 799 | 180402325014 | 162 | Křeslo otočné pojízdné čalouněné | | 3 188,36 | 1 ks | 2105541 | 2 | Praha 4, Náměstí Hrdinů 1634/3, 140 00 | 326CHB | chodba | 2515308001 |
| 800 | 101000013150 | 1 | Obraz reprodukce v rámu | PROSJECKÝ VRCH | 233,50 | 1 ks | 2105541 | 2 | Praha 4, Náměstí Hrdinů 1634/3, 140 00 | 326CHB | chodba | 2515308001 |

Nákladové středisko: 2515000036

Seznam užívaného movitého majetku k 31.12.2019

| Por. č. | Nomenklatura | Sériové/Výrobní číslo | Název | Typ | Hodnota | Množství | Areál | Budova | Adresa budovy | Místnost | označení místnosti | NS vlastník / majitel |
|---------|--------------|-----------------------|---|-------------------------------|----------|----------|---------|--------|--|----------|--------------------|-----------------------|
| 801 | 180401296176 | 11 | Skříňka kontejnerová zásuvková | ALFA A-558 DŘEV. | 1 954,60 | 1 ks | 2105541 | 2 | Praha 4, Náměstí Hrdinů 1634/3, 140 00 | 326CHB | chodba | 2515308001 |
| 802 | 180401400160 | 19 | Stolek pod rádio | DŘEVĚNÝ | 428,90 | 1 ks | 2105541 | 2 | Praha 4, Náměstí Hrdinů 1634/3, 140 00 | 326CHB | chodba | 2515308001 |
| 803 | 180401400160 | 1 | Stolek pod rádio | DŘEVĚNÝ | 428,90 | 1 ks | 2105541 | 2 | Praha 4, Náměstí Hrdinů 1634/3, 140 00 | 326CHB | chodba | 2515308001 |
| 804 | 180402231311 | 15 | Skříň na spisy svařov.2dv.kovová | | 1 892,20 | 1 ks | 2105541 | 2 | Praha 4, Náměstí Hrdinů 1634/3, 140 00 | 326CHB | chodba | 2515308001 |
| 805 | 180402231311 | 14 | Skříň na spisy svařov.2dv.kovová | | 1 892,20 | 1 ks | 2105541 | 2 | Praha 4, Náměstí Hrdinů 1634/3, 140 00 | 326CHB | chodba | 2515308001 |
| 806 | 180402231311 | 13 | Skříň na spisy svařov.2dv.kovová | | 1 892,20 | 1 ks | 2105541 | 2 | Praha 4, Náměstí Hrdinů 1634/3, 140 00 | 326CHB | chodba | 2515308001 |
| 807 | 180402231311 | 12 | Skříň na spisy svařov.2dv.kovová | | 1 892,20 | 1 ks | 2105541 | 2 | Praha 4, Náměstí Hrdinů 1634/3, 140 00 | 326CHB | chodba | 2515308001 |
| 808 | 180402231311 | 30 | Skříň na spisy svařov.2dv.kovová | | 1 892,20 | 1 ks | 2105541 | 2 | Praha 4, Náměstí Hrdinů 1634/3, 140 00 | 326CHB | chodba | 2515308001 |
| 809 | 180402262013 | 647 | Nástavec na skříň 2 dveře | KOVOVÝ | 1 506,90 | 1 ks | 2105541 | 2 | Praha 4, Náměstí Hrdinů 1634/3, 140 00 | 326CHB | chodba | 2515308001 |
| 810 | 180402262013 | 648 | Nástavec na skříň 2 dveře | KOVOVÝ | 1 506,90 | 1 ks | 2105541 | 2 | Praha 4, Náměstí Hrdinů 1634/3, 140 00 | 326CHB | chodba | 2515308001 |
| 811 | 180402262013 | 627 | Nástavec na skříň 2 dveře | KOVOVÝ | 1 506,90 | 1 ks | 2105541 | 2 | Praha 4, Náměstí Hrdinů 1634/3, 140 00 | 326CHB | chodba | 2515308001 |
| 812 | 180402262013 | 591 | Nástavec na skříň 2 dveře | KOVOVÝ | 1 506,90 | 1 ks | 2105541 | 2 | Praha 4, Náměstí Hrdinů 1634/3, 140 00 | 326CHB | chodba | 2515308001 |
| 813 | 180402262013 | 650 | Nástavec na skříň 2 dveře | KOVOVÝ | 1 506,90 | 1 ks | 2105541 | 2 | Praha 4, Náměstí Hrdinů 1634/3, 140 00 | 326CHB | chodba | 2515308001 |
| 814 | 180401899047 | 1 | Linka kuchyňská dř. | | 3 500,00 | 1 ks | 2105541 | 2 | Praha 4, Náměstí Hrdinů 1634/3, 140 00 | 327KB | kuchinka | 2515308001 |
| 815 | 132290071788 | 1 | Konvice elektrická varná | SOVIO KB-170 | 395,00 | 1 ks | 2105541 | 2 | Praha 4, Náměstí Hrdinů 1634/3, 140 00 | 327KB | kuchinka | 2515308001 |
| 816 | 132290072069 | 46 | Konvice elektrická varná | HYUNDAI VK 302 | 387,20 | 1 ks | 2105541 | 2 | Praha 4, Náměstí Hrdinů 1634/3, 140 00 | 327KB | kuchinka | 2515308001 |
| 817 | 132290100627 | #FT150200699 | Trouba mikrovlnná @ | SENCOR SMW 2917 | 1 300,00 | 1 ks | 2105541 | 2 | Praha 4, Náměstí Hrdinů 1634/3, 140 00 | 327KB | kuchinka | 2515308001 |
| 818 | 180802079631 | 115 | Kabel prodlužovací 3m | 4 ZÁSUVKY | 88,99 | 1 ks | 2105541 | 2 | Praha 4, Náměstí Hrdinů 1634/3, 140 00 | 327KB | kuchinka | 2515308001 |
| 819 | 180401296146 | 176 | Skříňka kontejnerová dřevo | MODUL 92 | 2 932,17 | 1 ks | 2105541 | 2 | Praha 4, Náměstí Hrdinů 1634/3, 140 00 | 331WCB | WC muži | 2515308001 |
| 820 | 180401313096 | 22 | Křeslo YORK, Gal. ot. na kol. kov | | 3 253,69 | 1 ks | 2105541 | 2 | Praha 4, Náměstí Hrdinů 1634/3, 140 00 | 501B | kancelář | 2515308001 |
| 821 | 180401498028 | 37 | Stůl kancelářský pracovní, jednostranný | ALFA A-501, DŘEVĚNÝ, 150CM | 3 018,60 | 1 ks | 2105541 | 2 | Praha 4, Náměstí Hrdinů 1634/3, 140 00 | 501B | kancelář | 2515308001 |
| 822 | 180401498028 | 38 | Stůl kancelářský pracovní, jednostranný | ALFA A-501, DŘEVĚNÝ, 150CM | 3 018,60 | 1 ks | 2105541 | 2 | Praha 4, Náměstí Hrdinů 1634/3, 140 00 | 501B | kancelář | 2515308001 |
| 823 | 180402325041 | 2070 | Křeslo kancelářské černé | ČALOUNĚNÉ 130KG | 3 689,10 | 1 ks | 2105541 | 2 | Praha 4, Náměstí Hrdinů 1634/3, 140 00 | 501B | kancelář | 2515308001 |
| 824 | 180401186209 | 8 | Skříň 2dv.dř. | ALFA A-133 | 1 637,00 | 1 ks | 2105541 | 2 | Praha 4, Náměstí Hrdinů 1634/3, 140 00 | 501B | kancelář | 2515308001 |
| 825 | 180401296147 | 69 | Skříňka 2 dveř.dř. | MODUL KAP223 | 1 642,33 | 1 ks | 2105541 | 2 | Praha 4, Náměstí Hrdinů 1634/3, 140 00 | 501B | kancelář | 2515308001 |
| 826 | 180401296150 | 48 | Skříňka otevřená dřevěná @ | MODUL KAP 221 | 1 078,16 | 1 ks | 2105541 | 2 | Praha 4, Náměstí Hrdinů 1634/3, 140 00 | 501B | kancelář | 2515308001 |
| 827 | 180401299211 | 21 | Skříňka kontejnerová zas. A552- dřev. | | 2 022,50 | 1 ks | 2105541 | 2 | Praha 4, Náměstí Hrdinů 1634/3, 140 00 | 501B | kancelář | 2515308001 |
| 828 | 180401299211 | 53 | Skříňka kontejnerová zas. A552- dřev. | | 2 022,50 | 1 ks | 2105541 | 2 | Praha 4, Náměstí Hrdinů 1634/3, 140 00 | 501B | kancelář | 2515308001 |
| 829 | 180401299211 | 51 | Skříňka kontejnerová zas. A552- dřev. | | 2 022,50 | 1 ks | 2105541 | 2 | Praha 4, Náměstí Hrdinů 1634/3, 140 00 | 501B | kancelář | 2515308001 |
| 830 | 180401299211 | 50 | Skříňka kontejnerová zas. A552- dřev. | | 2 022,50 | 1 ks | 2105541 | 2 | Praha 4, Náměstí Hrdinů 1634/3, 140 00 | 501B | kancelář | 2515308001 |
| 831 | 180401363071 | 145 | Křeslo pevné poločalouněné dřevěné | | 1 498,98 | 1 ks | 2105541 | 2 | Praha 4, Náměstí Hrdinů 1634/3, 140 00 | 501B | kancelář | 2515308001 |
| 832 | 180401498023 | 20 | Stůl dřevěný rohový 90° | MODUL KAP | 791,78 | 1 ks | 2105541 | 2 | Praha 4, Náměstí Hrdinů 1634/3, 140 00 | 501B | kancelář | 2515308001 |
| 833 | 180401498023 | 17 | Stůl dřevěný rohový 90° | MODUL KAP | 791,78 | 1 ks | 2105541 | 2 | Praha 4, Náměstí Hrdinů 1634/3, 140 00 | 501B | kancelář | 2515308001 |
| 834 | 180403331096 | 3396 | Ventilátor stolní @ | | 958,20 | 1 ks | 2105541 | 2 | Praha 4, Náměstí Hrdinů 1634/3, 140 00 | 501B | kancelář | 2515308001 |
| 835 | 180405234022 | 1416 | Lampa stolní zářivková @ | | 1 255,30 | 1 ks | 2105541 | 2 | Praha 4, Náměstí Hrdinů 1634/3, 140 00 | 501B | kancelář | 2515308001 |
| 836 | 180401100142 | 10 | Skříň na spisy 2 dveře | ALTONA/FACIT 24, DŘ. | 4 781,70 | 1 ks | 2105541 | 2 | Praha 4, Náměstí Hrdinů 1634/3, 140 00 | 502B | kancelář | 2515308001 |
| 837 | 180401100142 | 4 | Skříň na spisy 2 dveře | ALTONA/FACIT 24, DŘ. | 4 781,70 | 1 ks | 2105541 | 2 | Praha 4, Náměstí Hrdinů 1634/3, 140 00 | 502B | kancelář | 2515308001 |
| 838 | 180401100213 | 113 | Skříň knihovna 3/5 sklo, 2/5 plně dveře | 800X440X1780.LTD 18MM MEZISTĚ | 4 598,00 | 1 ks | 2105541 | 2 | Praha 4, Náměstí Hrdinů 1634/3, 140 00 | 502B | kancelář | 2515308001 |
| 839 | 180401498028 | 25 | Stůl kancelářský pracovní, jednostranný | ALFA A-501, DŘEVĚNÝ, 150CM | 3 018,60 | 1 ks | 2105541 | 2 | Praha 4, Náměstí Hrdinů 1634/3, 140 00 | 502B | kancelář | 2515308001 |
| 840 | 180402302601 | 120 | Sedačka otočná pojízdná s područkami @ | | 3 396,20 | 1 ks | 2105541 | 2 | Praha 4, Náměstí Hrdinů 1634/3, 140 00 | 502B | kancelář | 2515308001 |
| 841 | 180402325041 | 612 | Křeslo kancelářské černé | ČALOUNĚNÉ 130KG | 3 509,00 | 1 ks | 2105541 | 2 | Praha 4, Náměstí Hrdinů 1634/3, 140 00 | 502B | kancelář | 2515308001 |
| 842 | 180403111055 | #SCR0904648D | Chladnička 150 l | SAMSUNG | 6 929,56 | 1 ks | 2105541 | 2 | Praha 4, Náměstí Hrdinů 1634/3, 140 00 | 502B | kancelář | 2515308001 |
| 843 | 180507060701 | 11 | Vozík s drátěnou kletí manipulační | | 3 100,50 | 1 ks | 2105541 | 2 | Praha 4, Náměstí Hrdinů 1634/3, 140 00 | 502B | kancelář | 2515308001 |
| 844 | 121405521061 | 21 | Hodiny nástěnné bateriové | | 395,02 | 1 ks | 2105541 | 2 | Praha 4, Náměstí Hrdinů 1634/3, 140 00 | 502B | kancelář | 2515308001 |
| 845 | 180401299238 | 8 | Skříňka kontejnerová LUŽAN 5344 dřev. | | 1 733,09 | 1 ks | 2105541 | 2 | Praha 4, Náměstí Hrdinů 1634/3, 140 00 | 502B | kancelář | 2515308001 |
| 846 | 180401299274 | 16 | Skříňka kontejnerová pojízdná dřevěná | ZÁSUVKY | 1 650,00 | 1 ks | 2105541 | 2 | Praha 4, Náměstí Hrdinů 1634/3, 140 00 | 502B | kancelář | 2515308001 |
| 847 | 180401363071 | 177 | Křeslo pevné poločalouněné dřevěné | | 1 585,98 | 1 ks | 2105541 | 2 | Praha 4, Náměstí Hrdinů 1634/3, 140 00 | 502B | kancelář | 2515308001 |
| 848 | 180401498024 | 3 | Stůl psací dřevěný korpus | LUŽAN 7812 | 1 566,38 | 1 ks | 2105541 | 2 | Praha 4, Náměstí Hrdinů 1634/3, 140 00 | 502B | kancelář | 2515308001 |
| 849 | 180401714144 | 10 | Políčka závěsná dřevěná MODUL KAP | | 271,53 | 1 ks | 2105541 | 2 | Praha 4, Náměstí Hrdinů 1634/3, 140 00 | 502B | kancelář | 2515308001 |
| 850 | 180402714009 | 2 | Věšák stojanový chromovaný kovový | | 387,10 | 1 ks | 2105541 | 2 | Praha 4, Náměstí Hrdinů 1634/3, 140 00 | 502B | kancelář | 2515308001 |

Nákladové středisko: 2515000036

Seznam užívaného movitého majetku k 31.12.2019

| Por. Č. | Nomenklatura | Sériové/Výrobní číslo | Název | Typ | Hodnota | Množství | Areál | Budova | Adresa budovy | Místnost | označení místnosti | NS Vlastníka / majitele |
|---------|--------------|-----------------------|---|----------------------------|----------|----------|---------|--------|--|----------|--------------------|-------------------------|
| 851 | 180405234022 | 1398 | Lampa stolní zářivková @ | | 1 215,20 | 1 ks | 2105541 | 2 | Praha 4, Náměstí Hrdinů 1634/3, 140 00 | 502B | kancelář | 2515308001 |
| 852 | 180402302601 | 305 | Sedačka otočná pojízdná s područkami @ | | 4 093,10 | 1 ks | 2105541 | 2 | Praha 4, Náměstí Hrdinů 1634/3, 140 00 | 503B | kancelář | 2515308001 |
| 853 | 180401296147 | 67 | Skříňka 2 dveř.dř. | MODUL KAP223 | 1 642,33 | 1 ks | 2105541 | 2 | Praha 4, Náměstí Hrdinů 1634/3, 140 00 | 503B | kancelář | 2515308001 |
| 854 | 180401296150 | 34 | Skříňka otevřená dřevěná @ | MODUL KAP 221 | 1 078,16 | 1 ks | 2105541 | 2 | Praha 4, Náměstí Hrdinů 1634/3, 140 00 | 503B | kancelář | 2515308001 |
| 855 | 180401354043 | 10 | Židle kancelářská | KB 4007 | 1 139,88 | 1 ks | 2105541 | 2 | Praha 4, Náměstí Hrdinů 1634/3, 140 00 | 503B | kancelář | 2515308001 |
| 856 | 180401400124 | 67 | Stolek pod počítač | DŘEVĚNÝ MODUL KAP | 1 079,05 | 1 ks | 2105541 | 2 | Praha 4, Náměstí Hrdinů 1634/3, 140 00 | 503B | kancelář | 2515308001 |
| 857 | 180401400124 | 66 | Stolek pod počítač | DŘEVĚNÝ MODUL KAP | 1 079,05 | 1 ks | 2105541 | 2 | Praha 4, Náměstí Hrdinů 1634/3, 140 00 | 503B | kancelář | 2515308001 |
| 858 | 180401400126 | 27 | Stolek pod tiskárnu | DŘEVĚNÝ ALFA A-506/507 | 1 370,00 | 1 ks | 2105541 | 2 | Praha 4, Náměstí Hrdinů 1634/3, 140 00 | 503B | kancelář | 2515308001 |
| 859 | 180401441107 | 36 | Stůl kancelářský korpus MODUL KAP dř. | | 1 192,28 | 1 ks | 2105541 | 2 | Praha 4, Náměstí Hrdinů 1634/3, 140 00 | 503B | kancelář | 2515308001 |
| 860 | 180401724045 | 932 | Police závěsná-dřevěná | | 559,69 | 1 ks | 2105541 | 2 | Praha 4, Náměstí Hrdinů 1634/3, 140 00 | 503B | kancelář | 2515308001 |
| 861 | 180401799033 | 31 | Kontejner 92 Modul KAP | | 1 785,52 | 1 ks | 2105541 | 2 | Praha 4, Náměstí Hrdinů 1634/3, 140 00 | 503B | kancelář | 2515308001 |
| 862 | 180401799033 | 23 | Kontejner 92 Modul KAP | | 1 785,52 | 1 ks | 2105541 | 2 | Praha 4, Náměstí Hrdinů 1634/3, 140 00 | 503B | kancelář | 2515308001 |
| 863 | 180402313033 | 73 | Židle čalouněná kovová | IMPERIA | 823,26 | 1 ks | 2105541 | 2 | Praha 4, Náměstí Hrdinů 1634/3, 140 00 | 503B | kancelář | 2515308001 |
| 864 | 180402436213 | 4 | Stolek konferenční čtvercový | KOVOVÝ | 1 955,66 | 1 ks | 2105541 | 2 | Praha 4, Náměstí Hrdinů 1634/3, 140 00 | 503B | kancelář | 2515308001 |
| 865 | 180403331096 | 3433 | Ventilátor stolní @ | | 937,47 | 1 ks | 2105541 | 2 | Praha 4, Náměstí Hrdinů 1634/3, 140 00 | 503B | kancelář | 2515308001 |
| 866 | 120628010700 | #F000623D | Stroj skartovací 220 V | JAWS S1 | 6 414,07 | 1 ks | 2105541 | 2 | Praha 4, Náměstí Hrdinů 1634/3, 140 00 | 504B | kancelář | 2515308001 |
| 867 | 180401498028 | 41 | Stůl kancelářský pracovní, jednostranný | ALFA A-501, DŘEVĚNÝ, 150CM | 3 018,60 | 1 ks | 2105541 | 2 | Praha 4, Náměstí Hrdinů 1634/3, 140 00 | 504B | kancelář | 2515308001 |
| 868 | 180402302601 | 367 | Sedačka otočná pojízdná s područkami @ | | 4 221,80 | 1 ks | 2105541 | 2 | Praha 4, Náměstí Hrdinů 1634/3, 140 00 | 504B | kancelář | 2515308001 |
| 869 | 180403111055 | #SCR1005632D | Chladnička 150 l | SAMSUNG | 6 929,56 | 1 ks | 2105541 | 2 | Praha 4, Náměstí Hrdinů 1634/3, 140 00 | 504B | kancelář | 2515308001 |
| 870 | 180401299211 | 10 | Skříňka kontejnerová zas. A552- dřev. | | 2 022,50 | 1 ks | 2105541 | 2 | Praha 4, Náměstí Hrdinů 1634/3, 140 00 | 504B | kancelář | 2515308001 |
| 871 | 180401299211 | 19 | Skříňka kontejnerová zas. A552- dřev. | | 2 022,50 | 1 ks | 2105541 | 2 | Praha 4, Náměstí Hrdinů 1634/3, 140 00 | 504B | kancelář | 2515308001 |
| 872 | 180401313039 | 5216 | Židle čalouněná dřevěná | | 913,45 | 1 ks | 2105541 | 2 | Praha 4, Náměstí Hrdinů 1634/3, 140 00 | 504B | kancelář | 2515308001 |
| 873 | 180401313039 | 5213 | Židle čalouněná dřevěná | | 913,45 | 1 ks | 2105541 | 2 | Praha 4, Náměstí Hrdinů 1634/3, 140 00 | 504B | kancelář | 2515308001 |
| 874 | 180401363071 | 146 | Křeslo pevné poločalouněné dřevěné | | 1 498,98 | 1 ks | 2105541 | 2 | Praha 4, Náměstí Hrdinů 1634/3, 140 00 | 504B | kancelář | 2515308001 |
| 875 | 180401363071 | 176 | Křeslo pevné poločalouněné dřevěné | | 1 585,98 | 1 ks | 2105541 | 2 | Praha 4, Náměstí Hrdinů 1634/3, 140 00 | 504B | kancelář | 2515308001 |
| 876 | 180401400132 | 40 | Stolek pod počítač | DŘEVĚNÝ ALFA A-505 | 1 214,30 | 1 ks | 2105541 | 2 | Praha 4, Náměstí Hrdinů 1634/3, 140 00 | 504B | kancelář | 2515308001 |
| 877 | 180401400149 | 6 | Stolek pod psací stroj | DŘEVĚNÝ ALTONA FACIT 24 | 2 001,00 | 1 ks | 2105541 | 2 | Praha 4, Náměstí Hrdinů 1634/3, 140 00 | 504B | kancelář | 2515308001 |
| 878 | 180401463323 | 5 | Stolek konferenční dřevěný čtvercový | | 894,20 | 1 ks | 2105541 | 2 | Praha 4, Náměstí Hrdinů 1634/3, 140 00 | 504B | kancelář | 2515308001 |
| 879 | 180401498023 | 19 | Stůl dřevěný rohový 90° | MODUL KAP | 791,78 | 1 ks | 2105541 | 2 | Praha 4, Náměstí Hrdinů 1634/3, 140 00 | 504B | kancelář | 2515308001 |
| 880 | 180401723031 | 76895 | Police závěsná dřevěná @ | | 489,95 | 1 ks | 2105541 | 2 | Praha 4, Náměstí Hrdinů 1634/3, 140 00 | 504B | kancelář | 2515308001 |
| 881 | 180402714007 | 4101944 | Věšák stojanový kovový @ | | 1 131,31 | 1 ks | 2105541 | 2 | Praha 4, Náměstí Hrdinů 1634/3, 140 00 | 504B | kancelář | 2515308001 |
| 882 | 180403331096 | 3432 | Ventilátor stolní @ | | 937,47 | 1 ks | 2105541 | 2 | Praha 4, Náměstí Hrdinů 1634/3, 140 00 | 504B | kancelář | 2515308001 |
| 883 | 180405234022 | 1400 | Lampa stolní zářivková @ | | 1 255,30 | 1 ks | 2105541 | 2 | Praha 4, Náměstí Hrdinů 1634/3, 140 00 | 504B | kancelář | 2515308001 |
| 884 | 180401313096 | 25 | Křeslo YORK, čal. ot. na kol. kov | | 3 253,69 | 1 ks | 2105541 | 2 | Praha 4, Náměstí Hrdinů 1634/3, 140 00 | 505B | kancelář | 2515308001 |
| 885 | 180403111006 | #SC1124321D | Chladnička 275 l/270 l | CALEX | 6 963,34 | 1 ks | 2105541 | 2 | Praha 4, Náměstí Hrdinů 1634/3, 140 00 | 505B | kancelář | 2515308001 |
| 886 | 180401296147 | 59 | Skříňka 2 dveř.dř. | MODUL KAP223 | 1 642,33 | 1 ks | 2105541 | 2 | Praha 4, Náměstí Hrdinů 1634/3, 140 00 | 505B | kancelář | 2515308001 |
| 887 | 180401296150 | 37 | Skříňka otevřená dřevěná @ | MODUL KAP 221 | 1 078,16 | 1 ks | 2105541 | 2 | Praha 4, Náměstí Hrdinů 1634/3, 140 00 | 505B | kancelář | 2515308001 |
| 888 | 180401299211 | 49 | Skříňka kontejnerová zas. A552- dřev. | | 2 022,50 | 1 ks | 2105541 | 2 | Praha 4, Náměstí Hrdinů 1634/3, 140 00 | 505B | kancelář | 2515308001 |
| 889 | 180401363071 | 125 | Křeslo pevné poločalouněné dřevěné | | 1 585,98 | 1 ks | 2105541 | 2 | Praha 4, Náměstí Hrdinů 1634/3, 140 00 | 505B | kancelář | 2515308001 |
| 890 | 180401363071 | 98 | Křeslo pevné poločalouněné dřevěné | | 1 585,98 | 1 ks | 2105541 | 2 | Praha 4, Náměstí Hrdinů 1634/3, 140 00 | 505B | kancelář | 2515308001 |
| 891 | 180401400132 | 49 | Stolek pod počítač | DŘEVĚNÝ ALFA A-505 | 1 214,30 | 1 ks | 2105541 | 2 | Praha 4, Náměstí Hrdinů 1634/3, 140 00 | 505B | kancelář | 2515308001 |
| 892 | 180401400160 | 5 | Stolek pod rádio | DŘEVĚNÝ | 428,90 | 1 ks | 2105541 | 2 | Praha 4, Náměstí Hrdinů 1634/3, 140 00 | 505B | kancelář | 2515308001 |
| 893 | 180401400163 | 6 | Stolek konferenční | DŘEVĚNÝ ALFA A-503 | 1 162,10 | 1 ks | 2105541 | 2 | Praha 4, Náměstí Hrdinů 1634/3, 140 00 | 505B | kancelář | 2515308001 |
| 894 | 180401441107 | 37 | Stůl kancelářský korpus MODUL KAP dř. | | 1 192,28 | 1 ks | 2105541 | 2 | Praha 4, Náměstí Hrdinů 1634/3, 140 00 | 505B | kancelář | 2515308001 |
| 895 | 180401498023 | 8 | Stůl dřevěný rohový 90° | MODUL KAP | 791,78 | 1 ks | 2105541 | 2 | Praha 4, Náměstí Hrdinů 1634/3, 140 00 | 505B | kancelář | 2515308001 |
| 896 | 180401799033 | 53 | Kontejner 92 Modul KAP | | 1 785,52 | 1 ks | 2105541 | 2 | Praha 4, Náměstí Hrdinů 1634/3, 140 00 | 505B | kancelář | 2515308001 |
| 897 | 180403331096 | 3391 | Ventilátor stolní @ | | 958,20 | 1 ks | 2105541 | 2 | Praha 4, Náměstí Hrdinů 1634/3, 140 00 | 505B | kancelář | 2515308001 |
| 898 | 180401498028 | 65 | Stůl kancelářský pracovní, jednostranný | ALFA A-501, DŘEVĚNÝ, 150CM | 3 018,60 | 1 ks | 2105541 | 2 | Praha 4, Náměstí Hrdinů 1634/3, 140 00 | 506B | kancelář | 2515308001 |
| 899 | 180402325041 | 2055 | Křeslo kancelářské černé | ČALOUNĚNÉ 130KG | 3 689,10 | 1 ks | 2105541 | 2 | Praha 4, Náměstí Hrdinů 1634/3, 140 00 | 506B | kancelář | 2515308001 |
| 900 | 132291070998 | 84 | Konvice elektrická varná | MORPHY RICHARDS | 1 009,70 | 1 ks | 2105541 | 2 | Praha 4, Náměstí Hrdinů 1634/3, 140 00 | 506B | kancelář | 2515308001 |

Odbor všeobecné správy

Příloha č. 2
K č.j. : ZSM-14-35/OU-2020

Nákladové středisko: 2515000036

Seznam užívaného movitého majetku k 31.12.2019

| Poř. č. | Námenklatura | Sériové/výrobní číslo | Název | Typ | Hodnota | Množství | Area | Budova | Adresa budovy | Místnost | označení místnosti | NS vlastník / majitel |
|---------|--------------|-----------------------|--|----------------------------|----------|----------|---------|--------|--|----------|--------------------|-----------------------|
| 901 | 180401299211 | 44 | Skříňka kontejnerová zas. A552- dřev. | | 2 022,50 | 1 ks | 2105541 | 2 | Praha 4, Náměstí Hrdinů 1634/3, 140 00 | 506B | kancelář | 2515308001 |
| 902 | 180401299211 | 65 | Skříňka kontejnerová zas. A552- dřev. | | 2 022,50 | 1 ks | 2105541 | 2 | Praha 4, Náměstí Hrdinů 1634/3, 140 00 | 506B | kancelář | 2515308001 |
| 903 | 180401313039 | 5052 | Židle čalouněná dřevěná | | 1 615,10 | 1 ks | 2105541 | 2 | Praha 4, Náměstí Hrdinů 1634/3, 140 00 | 506B | kancelář | 2515308001 |
| 904 | 180401313039 | 5050 | Židle čalouněná dřevěná | | 1 615,10 | 1 ks | 2105541 | 2 | Praha 4, Náměstí Hrdinů 1634/3, 140 00 | 506B | kancelář | 2515308001 |
| 905 | 180401313039 | 5045 | Židle čalouněná dřevěná | | 1 615,10 | 1 ks | 2105541 | 2 | Praha 4, Náměstí Hrdinů 1634/3, 140 00 | 506B | kancelář | 2515308001 |
| 906 | 180401400126 | 20 | Stolek pod tiskárnu | DŘEVĚNÝ ALFA A-506/507 | 1 370,00 | 1 ks | 2105541 | 2 | Praha 4, Náměstí Hrdinů 1634/3, 140 00 | 506B | kancelář | 2515308001 |
| 907 | 180401400132 | 3 | Stolek pod počítač | DŘEVĚNÝ ALFA A-505 | 1 214,30 | 1 ks | 2105541 | 2 | Praha 4, Náměstí Hrdinů 1634/3, 140 00 | 506B | kancelář | 2515308001 |
| 908 | 180401400352 | 12 | Stolek dřevěný korpus | ALFA A-506 | 2 051,20 | 1 ks | 2105541 | 2 | Praha 4, Náměstí Hrdinů 1634/3, 140 00 | 506B | kancelář | 2515308001 |
| 909 | 180401498100 | 3 | Stůl jednací čtverkruh L.P. ALFA A-504 | DŘEVĚNÝ | 943,10 | 1 ks | 2105541 | 2 | Praha 4, Náměstí Hrdinů 1634/3, 140 00 | 506B | kancelář | 2515308001 |
| 910 | 180401711020 | 400000000427 | Věšák stojanový dřevěný @ | | 1 663,29 | 1 ks | 2105541 | 2 | Praha 4, Náměstí Hrdinů 1634/3, 140 00 | 506B | kancelář | 2515308001 |
| 911 | 180402680157 | 4 | Opěrka pod nohy | KOVOVÁ | 950,87 | 1 ks | 2105541 | 2 | Praha 4, Náměstí Hrdinů 1634/3, 140 00 | 506B | kancelář | 2515308001 |
| 912 | 180403331096 | 3393 | Ventilátor stolní @ | | 958,20 | 1 ks | 2105541 | 2 | Praha 4, Náměstí Hrdinů 1634/3, 140 00 | 506B | kancelář | 2515308001 |
| 913 | 180405234022 | 1399 | Lampa stolní zářivková @ | | 1 255,30 | 1 ks | 2105541 | 2 | Praha 4, Náměstí Hrdinů 1634/3, 140 00 | 506B | kancelář | 2515308001 |
| 914 | 180401498028 | 50 | Stůl kancelářský pracovní, jednostranný | ALFA A-501, DŘEVĚNÝ, 150CM | 3 018,60 | 1 ks | 2105541 | 2 | Praha 4, Náměstí Hrdinů 1634/3, 140 00 | 507B | kancelář | 2515308001 |
| 915 | 180401299211 | 46 | Skříňka kontejnerová zas. A552- dřev. | | 2 022,50 | 1 ks | 2105541 | 2 | Praha 4, Náměstí Hrdinů 1634/3, 140 00 | 507B | kancelář | 2515308001 |
| 916 | 180401313039 | 5217 | Židle čalouněná dřevěná | | 913,45 | 1 ks | 2105541 | 2 | Praha 4, Náměstí Hrdinů 1634/3, 140 00 | 507B | kancelář | 2515308001 |
| 917 | 180401313039 | 5215 | Židle čalouněná dřevěná | | 913,45 | 1 ks | 2105541 | 2 | Praha 4, Náměstí Hrdinů 1634/3, 140 00 | 507B | kancelář | 2515308001 |
| 918 | 180401313039 | 5040 | Židle čalouněná dřevěná | | 913,45 | 1 ks | 2105541 | 2 | Praha 4, Náměstí Hrdinů 1634/3, 140 00 | 507B | kancelář | 2515308001 |
| 919 | 180401313039 | 5039 | Židle čalouněná dřevěná | | 913,45 | 1 ks | 2105541 | 2 | Praha 4, Náměstí Hrdinů 1634/3, 140 00 | 507B | kancelář | 2515308001 |
| 920 | 180401400126 | 15 | Stolek pod tiskárnu | DŘEVĚNÝ ALFA A-506/507 | 1 370,00 | 1 ks | 2105541 | 2 | Praha 4, Náměstí Hrdinů 1634/3, 140 00 | 507B | kancelář | 2515308001 |
| 921 | 180401418103 | 400000000186 | Stolek konferenční dřevěný @ | | 1 123,20 | 1 ks | 2105541 | 2 | Praha 4, Náměstí Hrdinů 1634/3, 140 00 | 507B | kancelář | 2515308001 |
| 922 | 180401498064 | 24 | Stůl dřevěný jednací MODUL KAP | | 2 283,28 | 1 ks | 2105541 | 2 | Praha 4, Náměstí Hrdinů 1634/3, 140 00 | 507B | kancelář | 2515308001 |
| 923 | 180402302601 | 210 | Sedačka otočná pojízdná s područkami @ | | 2 926,97 | 1 ks | 2105541 | 2 | Praha 4, Náměstí Hrdinů 1634/3, 140 00 | 507B | kancelář | 2515308001 |
| 924 | 180402714009 | 46 | Věšák stojanový chromovaný kovový | | 387,10 | 1 ks | 2105541 | 2 | Praha 4, Náměstí Hrdinů 1634/3, 140 00 | 507B | kancelář | 2515308001 |
| 925 | 180405234022 | 1397 | Lampa stolní zářivková @ | | 1 215,20 | 1 ks | 2105541 | 2 | Praha 4, Náměstí Hrdinů 1634/3, 140 00 | 507B | kancelář | 2515308001 |
| 926 | 180401186116 | 2 | Skříň - knihovna kancel. dřevěná | ALFA A-122, DŘEV. | 3 280,90 | 1 ks | 2105541 | 2 | Praha 4, Náměstí Hrdinů 1634/3, 140 00 | 508B | kancelář | 2515308001 |
| 927 | 180401296146 | 205 | Skříňka kontejnerová dřevo | MODUL 92 | 3 277,27 | 1 ks | 2105541 | 2 | Praha 4, Náměstí Hrdinů 1634/3, 140 00 | 508B | kancelář | 2515308001 |
| 928 | 180401498028 | 51 | Stůl kancelářský pracovní, jednostranný | ALFA A-501, DŘEVĚNÝ, 150CM | 3 018,60 | 1 ks | 2105541 | 2 | Praha 4, Náměstí Hrdinů 1634/3, 140 00 | 508B | kancelář | 2515308001 |
| 929 | 180402399942 | 16 | Křeslo kancelářské čaloun. s područkami | HLAV. OPĚRKA | 3 388,00 | 1 ks | 2105541 | 2 | Praha 4, Náměstí Hrdinů 1634/3, 140 00 | 508B | kancelář | 2515308001 |
| 930 | 180403111071 | #204332D | Chladnička 90 l | WHIRLPOOL ARG 090 | 5 750,00 | 1 ks | 2105541 | 2 | Praha 4, Náměstí Hrdinů 1634/3, 140 00 | 508B | kancelář | 2515308001 |
| 931 | 132290071720 | 11 | Konvice elektrická varná | SENCOR SWK 1850 | 568,05 | 1 ks | 2105541 | 2 | Praha 4, Náměstí Hrdinů 1634/3, 140 00 | 508B | kancelář | 2515308001 |
| 932 | 180401296146 | 204 | Skříňka kontejnerová dřevo | MODUL 92 | 2 628,02 | 1 ks | 2105541 | 2 | Praha 4, Náměstí Hrdinů 1634/3, 140 00 | 508B | kancelář | 2515308001 |
| 933 | 180401296146 | 206 | Skříňka kontejnerová dřevo | MODUL 92 | 2 628,02 | 1 ks | 2105541 | 2 | Praha 4, Náměstí Hrdinů 1634/3, 140 00 | 508B | kancelář | 2515308001 |
| 934 | 180401296160 | 12 | Nástavec skříňový 2 dveře ALFA A-301 dře | | 2 201,30 | 1 ks | 2105541 | 2 | Praha 4, Náměstí Hrdinů 1634/3, 140 00 | 508B | kancelář | 2515308001 |
| 935 | 180401313039 | 5229 | Židle čalouněná dřevěná | | 913,45 | 1 ks | 2105541 | 2 | Praha 4, Náměstí Hrdinů 1634/3, 140 00 | 508B | kancelář | 2515308001 |
| 936 | 180401313039 | 4985 | Židle čalouněná dřevěná | | 913,45 | 1 ks | 2105541 | 2 | Praha 4, Náměstí Hrdinů 1634/3, 140 00 | 508B | kancelář | 2515308001 |
| 937 | 180401363071 | 114 | Křeslo pevné poločalouněné dřevěné | | 1 585,98 | 1 ks | 2105541 | 2 | Praha 4, Náměstí Hrdinů 1634/3, 140 00 | 508B | kancelář | 2515308001 |
| 938 | 180401400126 | 14 | Stolek pod tiskárnu | DŘEVĚNÝ ALFA A-506/507 | 1 370,00 | 1 ks | 2105541 | 2 | Praha 4, Náměstí Hrdinů 1634/3, 140 00 | 508B | kancelář | 2515308001 |
| 939 | 180401400132 | 42 | Stolek pod počítač | DŘEVĚNÝ ALFA A-505 | 1 214,30 | 1 ks | 2105541 | 2 | Praha 4, Náměstí Hrdinů 1634/3, 140 00 | 508B | kancelář | 2515308001 |
| 940 | 180405234022 | 1410 | Lampa stolní zářivková @ | | 1 255,30 | 1 ks | 2105541 | 2 | Praha 4, Náměstí Hrdinů 1634/3, 140 00 | 508B | kancelář | 2515308001 |
| 941 | 180401400128 | 3 | Stolek pod tiskárnu | DŘEVĚNÝ FACIT | 8 861,80 | 1 ks | 2105541 | 2 | Praha 4, Náměstí Hrdinů 1634/3, 140 00 | 509B | kancelář | 2515308001 |
| 942 | 180402302601 | 290 | Sedačka otočná pojízdná s područkami @ | | 4 106,36 | 1 ks | 2105541 | 2 | Praha 4, Náměstí Hrdinů 1634/3, 140 00 | 509B | kancelář | 2515308001 |
| 943 | 180402302601 | 227 | Sedačka otočná pojízdná s područkami @ | | 3 439,04 | 1 ks | 2105541 | 2 | Praha 4, Náměstí Hrdinů 1634/3, 140 00 | 509B | kancelář | 2515308001 |
| 944 | 101000013113 | 1 | Obraz reprodukce v rámu | DÍVKY NA LOUCE | 233,50 | 1 ks | 2105541 | 2 | Praha 4, Náměstí Hrdinů 1634/3, 140 00 | 509B | kancelář | 2515308001 |
| 945 | 180401299211 | 68 | Skříňka kontejnerová zas. A552- dřev. | | 2 022,50 | 1 ks | 2105541 | 2 | Praha 4, Náměstí Hrdinů 1634/3, 140 00 | 509B | kancelář | 2515308001 |
| 946 | 180401299211 | 64 | Skříňka kontejnerová zas. A552- dřev. | | 2 022,50 | 1 ks | 2105541 | 2 | Praha 4, Náměstí Hrdinů 1634/3, 140 00 | 509B | kancelář | 2515308001 |
| 947 | 180401400124 | 44 | Stolek pod počítač | DŘEVĚNÝ MODUL KAP | 1 079,05 | 1 ks | 2105541 | 2 | Praha 4, Náměstí Hrdinů 1634/3, 140 00 | 509B | kancelář | 2515308001 |
| 948 | 180401408002 | 151 | Stůl pod počítač dřevěný | | 1 169,77 | 1 ks | 2105541 | 2 | Praha 4, Náměstí Hrdinů 1634/3, 140 00 | 509B | kancelář | 2515308001 |
| 949 | 180401441107 | 40 | Stůl kancelářský korpus MODUL KAP dř. | | 1 192,28 | 1 ks | 2105541 | 2 | Praha 4, Náměstí Hrdinů 1634/3, 140 00 | 509B | kancelář | 2515308001 |
| 950 | 180401441107 | 38 | Stůl kancelářský korpus MODUL KAP dř. | | 1 192,28 | 1 ks | 2105541 | 2 | Praha 4, Náměstí Hrdinů 1634/3, 140 00 | 509B | kancelář | 2515308001 |



Odbor všeobecné správy

Příloha č. 2
K č.j. : ZSM-14-35/OÚ-2020

Nákladové středisko: 251500036

Seznam užívaného movitého majetku k 31.12.2019

| Poř. č. | Nomenklatura | Sérový/Výrobní číslo | Název | Typ | Hodnota | Množství | Areál | Budova | Adresa budovy | Místnost | označení místnosti | NS vlastníka / majitel |
|---------|--------------|----------------------|--|------------------------|----------|----------|---------|--------|--|----------|--------------------|------------------------|
| 951 | 180401498023 | 21 | Stůl dřevěný rohový 90° | MODUL KAP | 791,77 | 1 ks | 2105541 | 2 | Praha 4, Náměstí Hrdinů 1634/3, 140 00 | 509B | kancelář | 2515308001 |
| 952 | 180401799033 | 27 | Kontejner 92 Modul KAP | | 1 785,52 | 1 ks | 2105541 | 2 | Praha 4, Náměstí Hrdinů 1634/3, 140 00 | 509B | kancelář | 2515308001 |
| 953 | 180402301101 | 400000001277 | Židle čalouněná kovová @ | | 595,40 | 1 ks | 2105541 | 2 | Praha 4, Náměstí Hrdinů 1634/3, 140 00 | 509B | kancelář | 2515308001 |
| 954 | 180402447114 | 78 | Stolek pod výpočetní techniku | KOVOVÝ | 1 720,00 | 1 ks | 2105541 | 2 | Praha 4, Náměstí Hrdinů 1634/3, 140 00 | 509B | kancelář | 2515308001 |
| 955 | 180402714007 | 4101975 | Věšák stojanový kovový @ | | 1 359,56 | 1 ks | 2105541 | 2 | Praha 4, Náměstí Hrdinů 1634/3, 140 00 | 509B | kancelář | 2515308001 |
| 956 | 120628010700 | #F000582D | Stroj skartovací 220 V | JAWS S1 | 6 414,07 | 1 ks | 2105541 | 2 | Praha 4, Náměstí Hrdinů 1634/3, 140 00 | 510B | kancelář | 2515308001 |
| 957 | 180402302501 | 311 | Sedačka otočná pojízdná s područkami @ | | 4 109,47 | 1 ks | 2105541 | 2 | Praha 4, Náměstí Hrdinů 1634/3, 140 00 | 510B | kancelář | 2515308001 |
| 958 | 160701000224 | 9 | Schůdky sklopné 5 stup.kov. | | 1 119,50 | 1 ks | 2105541 | 2 | Praha 4, Náměstí Hrdinů 1634/3, 140 00 | 510B | kancelář | 2515308001 |
| 959 | 180401186115 | 19 | Skříň-knihovna kancelářská dřevěná | | 2 610,60 | 1 ks | 2105541 | 2 | Praha 4, Náměstí Hrdinů 1634/3, 140 00 | 510B | kancelář | 2515308001 |
| 960 | 180401186115 | 17 | Skříň-knihovna kancelářská dřevěná | | 2 610,60 | 1 ks | 2105541 | 2 | Praha 4, Náměstí Hrdinů 1634/3, 140 00 | 510B | kancelář | 2515308001 |
| 961 | 180401363071 | 143 | Křeslo pevné poločalouněné dřevěné | | 1 498,98 | 1 ks | 2105541 | 2 | Praha 4, Náměstí Hrdinů 1634/3, 140 00 | 510B | kancelář | 2515308001 |
| 962 | 180401363071 | 144 | Křeslo pevné poločalouněné dřevěné | | 1 498,98 | 1 ks | 2105541 | 2 | Praha 4, Náměstí Hrdinů 1634/3, 140 00 | 510B | kancelář | 2515308001 |
| 963 | 180401463323 | 6 | Stolek konferenční dřevěný čtvercový | | 894,20 | 1 ks | 2105541 | 2 | Praha 4, Náměstí Hrdinů 1634/3, 140 00 | 510B | kancelář | 2515308001 |
| 964 | 180401498060 | 18 | Stůl kancelářský oboustranný, dřev., kov | | 2 736,90 | 1 ks | 2105541 | 2 | Praha 4, Náměstí Hrdinů 1634/3, 140 00 | 510B | kancelář | 2515308001 |
| 965 | 180401498060 | 17 | Stůl kancelářský oboustranný, dřev., kov | | 2 736,90 | 1 ks | 2105541 | 2 | Praha 4, Náměstí Hrdinů 1634/3, 140 00 | 510B | kancelář | 2515308001 |
| 966 | 180401799034 | 61 | Kontejner dřevěný | | 1 673,00 | 1 ks | 2105541 | 2 | Praha 4, Náměstí Hrdinů 1634/3, 140 00 | 510B | kancelář | 2515308001 |
| 967 | 180402302601 | 323 | Sedačka otočná pojízdná s područkami @ | | 1 970,64 | 1 ks | 2105541 | 2 | Praha 4, Náměstí Hrdinů 1634/3, 140 00 | 510B | kancelář | 2515308001 |
| 968 | 180402714007 | 4101969 | Věšák stojanový kovový @ | | 1 359,57 | 1 ks | 2105541 | 2 | Praha 4, Náměstí Hrdinů 1634/3, 140 00 | 510B | kancelář | 2515308001 |
| 969 | 180403331096 | 3392 | Ventilátor stolní @ | | 958,20 | 1 ks | 2105541 | 2 | Praha 4, Náměstí Hrdinů 1634/3, 140 00 | 510B | kancelář | 2515308001 |
| 970 | 180401186116 | 12 | Skříň - knihovna kancel.dřevěná | ALFA A-122, DŘEV. | 3 280,90 | 1 ks | 2105541 | 2 | Praha 4, Náměstí Hrdinů 1634/3, 140 00 | 511B | kancelář | 2515308001 |
| 971 | 180401186128 | 22 | Skříň na spisy 4dveřová s nikou dřevěná@ | ALFA A-126 | 5 042,30 | 1 ks | 2105541 | 2 | Praha 4, Náměstí Hrdinů 1634/3, 140 00 | 511B | kancelář | 2515308001 |
| 972 | 180401186128 | 23 | Skříň na spisy 4dveřová s nikou dřevěná@ | ALFA A-126 | 5 042,30 | 1 ks | 2105541 | 2 | Praha 4, Náměstí Hrdinů 1634/3, 140 00 | 511B | kancelář | 2515308001 |
| 973 | 180401186128 | 12 | Skříň na spisy 4dveřová s nikou dřevěná@ | ALFA A-126 | 5 042,30 | 1 ks | 2105541 | 2 | Praha 4, Náměstí Hrdinů 1634/3, 140 00 | 511B | kancelář | 2515308001 |
| 974 | 180401313096 | 10 | Křeslo YORK, čal. ot. na kol. kov | | 4 229,26 | 1 ks | 2105541 | 2 | Praha 4, Náměstí Hrdinů 1634/3, 140 00 | 511B | kancelář | 2515308001 |
| 975 | 180401363071 | 127 | Křeslo pevné poločalouněné dřevěné | | 3 221,55 | 1 ks | 2105541 | 2 | Praha 4, Náměstí Hrdinů 1634/3, 140 00 | 511B | kancelář | 2515308001 |
| 976 | 180401363071 | 132 | Křeslo pevné poločalouněné dřevěné | | 3 221,55 | 1 ks | 2105541 | 2 | Praha 4, Náměstí Hrdinů 1634/3, 140 00 | 511B | kancelář | 2515308001 |
| 977 | 180402702412 | 29 | Trezorek 1dvěř. příruční | | 3 427,20 | 1 ks | 2105541 | 2 | Praha 4, Náměstí Hrdinů 1634/3, 140 00 | 511B | kancelář | 2515308001 |
| 978 | 180403111004 | #136058-5D | Chladnička 210 l | GALEX | 4 450,00 | 1 ks | 2105541 | 2 | Praha 4, Náměstí Hrdinů 1634/3, 140 00 | 511B | kancelář | 2515308001 |
| 979 | 180401299209 | 4 | Skříňka kontejnerová zás.dř. ALFA A-552 | | 2 022,50 | 1 ks | 2105541 | 2 | Praha 4, Náměstí Hrdinů 1634/3, 140 00 | 511B | kancelář | 2515308001 |
| 980 | 180401299211 | 59 | Skříňka kontejnerová zas. A552- dřev. | | 2 022,50 | 1 ks | 2105541 | 2 | Praha 4, Náměstí Hrdinů 1634/3, 140 00 | 511B | kancelář | 2515308001 |
| 981 | 180401299211 | 58 | Skříňka kontejnerová zas. A552- dřev. | | 2 022,50 | 1 ks | 2105541 | 2 | Praha 4, Náměstí Hrdinů 1634/3, 140 00 | 511B | kancelář | 2515308001 |
| 982 | 180401299225 | 29 | Skříňka dřevěná kontejnerová zásuvková | | 1 428,57 | 1 ks | 2105541 | 2 | Praha 4, Náměstí Hrdinů 1634/3, 140 00 | 511B | kancelář | 2515308001 |
| 983 | 180401400126 | 17 | Stolek pod tiskárnu | DŘEVĚNÝ ALFA A-506/507 | 1 370,00 | 1 ks | 2105541 | 2 | Praha 4, Náměstí Hrdinů 1634/3, 140 00 | 511B | kancelář | 2515308001 |
| 984 | 180401400126 | 16 | Stolek pod tiskárnu | DŘEVĚNÝ ALFA A-506/507 | 1 370,00 | 1 ks | 2105541 | 2 | Praha 4, Náměstí Hrdinů 1634/3, 140 00 | 511B | kancelář | 2515308001 |
| 985 | 180401400132 | 6 | Stolek pod počítač | DŘEVĚNÝ ALFA A-505 | 1 214,30 | 1 ks | 2105541 | 2 | Praha 4, Náměstí Hrdinů 1634/3, 140 00 | 511B | kancelář | 2515308001 |
| 986 | 180401498027 | 3 | Stůl psací dřevěný korpus | LUŽAN 7816 | 1 857,99 | 1 ks | 2105541 | 2 | Praha 4, Náměstí Hrdinů 1634/3, 140 00 | 511B | kancelář | 2515308001 |
| 987 | 180401711020 | 400000000428 | Věšák stojanový dřevěný @ | | 1 643,50 | 1 ks | 2105541 | 2 | Praha 4, Náměstí Hrdinů 1634/3, 140 00 | 511B | kancelář | 2515308001 |
| 988 | 180401724045 | 918 | Police závěsná-dřevěná | | 559,69 | 1 ks | 2105541 | 2 | Praha 4, Náměstí Hrdinů 1634/3, 140 00 | 511B | kancelář | 2515308001 |
| 989 | 180403331096 | 3454 | Ventilátor stolní @ | | 937,47 | 1 ks | 2105541 | 2 | Praha 4, Náměstí Hrdinů 1634/3, 140 00 | 511B | kancelář | 2515308001 |
| 990 | 180405234022 | 1411 | Lampa stolní zářivková @ | | 1 255,30 | 1 ks | 2105541 | 2 | Praha 4, Náměstí Hrdinů 1634/3, 140 00 | 511B | kancelář | 2515308001 |
| 991 | 180401100866 | 26 | Skříň 1 dveř. bytová | MODUL KAP 419/4 DŘEV. | 3 087,23 | 1 ks | 2105541 | 2 | Praha 4, Náměstí Hrdinů 1634/3, 140 00 | 512B | kancelář | 2515308001 |
| 992 | 180401363071 | 201 | Křeslo pevné poločalouněné dřevěné | | 4 008,48 | 1 ks | 2105541 | 2 | Praha 4, Náměstí Hrdinů 1634/3, 140 00 | 512B | kancelář | 2515308001 |
| 993 | 180401498026 | 1 | Stůl psací dřevěný korpus | PS4-1/ST-4-5 | 4 266,00 | 1 ks | 2105541 | 2 | Praha 4, Náměstí Hrdinů 1634/3, 140 00 | 512B | kancelář | 2515308001 |
| 994 | 180402303945 | 8 | Křeslo kancel.čal.synchr.mech. | NOSNOST 130KG,PLAST | 3 388,00 | 1 ks | 2105541 | 2 | Praha 4, Náměstí Hrdinů 1634/3, 140 00 | 512B | kancelář | 2515308001 |
| 995 | 132291070998 | 91 | Konvice elektrická varná | MORPHY RICHARDS | 1 009,70 | 1 ks | 2105541 | 2 | Praha 4, Náměstí Hrdinů 1634/3, 140 00 | 512B | kancelář | 2515308001 |
| 996 | 180401296147 | 103 | Skříňka 2 dveř.dř. | MODUL KAP223 | 2 730,98 | 1 ks | 2105541 | 2 | Praha 4, Náměstí Hrdinů 1634/3, 140 00 | 512B | kancelář | 2515308001 |
| 997 | 180401296147 | 102 | Skříňka 2 dveř.dř. | MODUL KAP223 | 2 730,98 | 1 ks | 2105541 | 2 | Praha 4, Náměstí Hrdinů 1634/3, 140 00 | 512B | kancelář | 2515308001 |
| 998 | 180401296150 | 25 | Skříňka otevřená dřevěná @ | MODUL KAP 221 | 1 854,40 | 1 ks | 2105541 | 2 | Praha 4, Náměstí Hrdinů 1634/3, 140 00 | 512B | kancelář | 2515308001 |
| 999 | 180401299231 | 8 | Skříňka prosklená dřevěná MODUL KAP 228 | | 2 430,76 | 1 ks | 2105541 | 2 | Praha 4, Náměstí Hrdinů 1634/3, 140 00 | 512B | kancelář | 2515308001 |
| 1000 | 180401299238 | 11 | Skříňka kontejnerová LUŽAN 5344 dřev. | | 1 733,09 | 1 ks | 2105541 | 2 | Praha 4, Náměstí Hrdinů 1634/3, 140 00 | 512B | kancelář | 2515308001 |



Odbor všeobecné správy

Příloha č. 2
K č.j. : ZSM-14-35/OÚ-2020

Nákladové středisko: 2515000036

Seznam užívaného movitého majetku k 31.12.2019

| Pol. č. | Nomenklatura | Sériové/Výrobní číslo | Název | Typ | Hodnota | Množství | Areál | Budova | Adresa budovy | Místnost | označení místnosti | NS vlastníka / majitele |
|---------|--------------|-----------------------|--|------------------------|-----------|----------|---------|--------|--|----------|--------------------|-------------------------|
| 1001 | 180401299238 | 7 | Skříňka kontejnerová LUŽAN 5344 dřev. | | 1 733,99 | 1 ks | 2105541 | 2 | Praha 4, Náměstí Hrdinů 1634/3, 140 00 | 512B | kancelář | 2515308001 |
| 1002 | 180401299238 | 36 | Skříňka kontejnerová LUŽAN 5344 dřev. | | 1 641,92 | 1 ks | 2105541 | 2 | Praha 4, Náměstí Hrdinů 1634/3, 140 00 | 512B | kancelář | 2515308001 |
| 1003 | 180401313039 | 5062 | Židle čalouněná dřevěná | | 913,45 | 1 ks | 2105541 | 2 | Praha 4, Náměstí Hrdinů 1634/3, 140 00 | 512B | kancelář | 2515308001 |
| 1004 | 180401313039 | 5060 | Židle čalouněná dřevěná | | 913,45 | 1 ks | 2105541 | 2 | Praha 4, Náměstí Hrdinů 1634/3, 140 00 | 512B | kancelář | 2515308001 |
| 1005 | 180401313039 | 5055 | Židle čalouněná dřevěná | | 913,45 | 1 ks | 2105541 | 2 | Praha 4, Náměstí Hrdinů 1634/3, 140 00 | 512B | kancelář | 2515308001 |
| 1006 | 180401313039 | 5053 | Židle čalouněná dřevěná | | 1 615,10 | 1 ks | 2105541 | 2 | Praha 4, Náměstí Hrdinů 1634/3, 140 00 | 512B | kancelář | 2515308001 |
| 1007 | 180401313039 | 5051 | Židle čalouněná dřevěná | | 1 615,10 | 1 ks | 2105541 | 2 | Praha 4, Náměstí Hrdinů 1634/3, 140 00 | 512B | kancelář | 2515308001 |
| 1008 | 180401400104 | 61 | Stůl psací dřevěný korpus | MODUL KAP -HNĚDÁ | 2 249,09 | 1 ks | 2105541 | 2 | Praha 4, Náměstí Hrdinů 1634/3, 140 00 | 512B | kancelář | 2515308001 |
| 1009 | 180401463323 | 10 | Stolek konferenční dřevěný čtvercový | | 1 860,42 | 1 ks | 2105541 | 2 | Praha 4, Náměstí Hrdinů 1634/3, 140 00 | 512B | kancelář | 2515308001 |
| 1010 | 180401498023 | 81 | Stůl dřevěný rohový 90° | MODUL KAP | 1 581,46 | 1 ks | 2105541 | 2 | Praha 4, Náměstí Hrdinů 1634/3, 140 00 | 512B | kancelář | 2515308001 |
| 1011 | 180401711020 | 400000000418 | Věšák stojanový dřevěný @ | | 910,83 | 1 ks | 2105541 | 2 | Praha 4, Náměstí Hrdinů 1634/3, 140 00 | 512B | kancelář | 2515308001 |
| 1012 | 180401723031 | 76872 | Policek závěsná dřevěná @ | | 1 289,71 | 1 ks | 2105541 | 2 | Praha 4, Náměstí Hrdinů 1634/3, 140 00 | 512B | kancelář | 2515308001 |
| 1013 | 180402231306 | 3 | Skříňka kovová policová | | 2 123,55 | 1 ks | 2105541 | 2 | Praha 4, Náměstí Hrdinů 1634/3, 140 00 | 512B | kancelář | 2515308001 |
| 1014 | 180402463020 | 11 | Stolek konferenční | KOVOVÝ | 604,20 | 1 ks | 2105541 | 2 | Praha 4, Náměstí Hrdinů 1634/3, 140 00 | 512B | kancelář | 2515308001 |
| 1015 | 180405234022 | 1402 | Lampa stolní zářivková @ | | 1 255,30 | 1 ks | 2105541 | 2 | Praha 4, Náměstí Hrdinů 1634/3, 140 00 | 512B | kancelář | 2515308001 |
| 1016 | 120628010346 | #210173434D | Stroj skartovací 220 V | HSM 105.2C | 10 615,22 | 1 ks | 2105541 | 2 | Praha 4, Náměstí Hrdinů 1634/3, 140 00 | 513AB | zvláštní režim | 2515308001 |
| 1017 | 120628013004 | #81836.04030AD | Stroj skartovací 220 V | TAROS 5020CD | 32 987,00 | 1 ks | 2105541 | 2 | Praha 4, Náměstí Hrdinů 1634/3, 140 00 | 513AB | zvláštní režim | 2515308001 |
| 1018 | 180401100142 | 15 | Skříň na spisy 2 dveře | ALTONA/FACIT 24, DŘ. | 4 781,70 | 1 ks | 2105541 | 2 | Praha 4, Náměstí Hrdinů 1634/3, 140 00 | 513AB | zvláštní režim | 2515308001 |
| 1019 | 180401100142 | 12 | Skříň na spisy 2 dveře | ALTONA/FACIT 24, DŘ. | 4 781,70 | 1 ks | 2105541 | 2 | Praha 4, Náměstí Hrdinů 1634/3, 140 00 | 513AB | zvláštní režim | 2515308001 |
| 1020 | 180401400129 | 3 | Stolek pod tiskárnu | DŘEVĚNÝ CHERRY 56 | 7 486,00 | 1 ks | 2105541 | 2 | Praha 4, Náměstí Hrdinů 1634/3, 140 00 | 513AB | zvláštní režim | 2515308001 |
| 1021 | 180401400146 | 3 | Stolek pod psací stroj | DŘEVĚNÝ CHERRY 53 | 3 868,00 | 1 ks | 2105541 | 2 | Praha 4, Náměstí Hrdinů 1634/3, 140 00 | 513AB | zvláštní režim | 2515308001 |
| 1022 | 180402169010 | #3491 | Trezor T 1 dveře | NTS 14 | 29 280,00 | 1 ks | 2105541 | 2 | Praha 4, Náměstí Hrdinů 1634/3, 140 00 | 513AB | zvláštní režim | 2515308001 |
| 1023 | 180402302601 | 308 | Sedačka otočná pojízdná s područkami @ | | 4 109,47 | 1 ks | 2105541 | 2 | Praha 4, Náměstí Hrdinů 1634/3, 140 00 | 513AB | zvláštní režim | 2515308001 |
| 1024 | 180402305301 | 118195 | Křeslo manažerské otočné pojízdné čalou. | KOVOVÉ @ | 6 235,80 | 1 ks | 2105541 | 2 | Praha 4, Náměstí Hrdinů 1634/3, 140 00 | 513AB | zvláštní režim | 2515308001 |
| 1025 | 160701000225 | 7 | Schůdky sklopné 6 stup.kov. | | 1 390,00 | 1 ks | 2105541 | 2 | Praha 4, Náměstí Hrdinů 1634/3, 140 00 | 513AB | zvláštní režim | 2515308001 |
| 1026 | 180401296147 | 78 | Skříňka 2 dveř.dř. | MODUL KAP223 | 2 533,63 | 1 ks | 2105541 | 2 | Praha 4, Náměstí Hrdinů 1634/3, 140 00 | 513AB | zvláštní režim | 2515308001 |
| 1027 | 180401296147 | 77 | Skříňka 2 dveř.dř. | MODUL KAP223 | 2 533,63 | 1 ks | 2105541 | 2 | Praha 4, Náměstí Hrdinů 1634/3, 140 00 | 513AB | zvláštní režim | 2515308001 |
| 1028 | 180401296147 | 61 | Skříňka 2 dveř.dř. | MODUL KAP223 | 2 736,94 | 1 ks | 2105541 | 2 | Praha 4, Náměstí Hrdinů 1634/3, 140 00 | 513AB | zvláštní režim | 2515308001 |
| 1029 | 180401296147 | 112 | Skříňka 2 dveř.dř. | MODUL KAP223 | 2 533,63 | 1 ks | 2105541 | 2 | Praha 4, Náměstí Hrdinů 1634/3, 140 00 | 513AB | zvláštní režim | 2515308001 |
| 1030 | 180401296147 | 111 | Skříňka 2 dveř.dř. | MODUL KAP223 | 2 533,63 | 1 ks | 2105541 | 2 | Praha 4, Náměstí Hrdinů 1634/3, 140 00 | 513AB | zvláštní režim | 2515308001 |
| 1031 | 180401296147 | 109 | Skříňka 2 dveř.dř. | MODUL KAP223 | 2 533,63 | 1 ks | 2105541 | 2 | Praha 4, Náměstí Hrdinů 1634/3, 140 00 | 513AB | zvláštní režim | 2515308001 |
| 1032 | 180401296147 | 108 | Skříňka 2 dveř.dř. | MODUL KAP223 | 2 533,63 | 1 ks | 2105541 | 2 | Praha 4, Náměstí Hrdinů 1634/3, 140 00 | 513AB | zvláštní režim | 2515308001 |
| 1033 | 180401296147 | 107 | Skříňka 2 dveř.dř. | MODUL KAP223 | 2 533,63 | 1 ks | 2105541 | 2 | Praha 4, Náměstí Hrdinů 1634/3, 140 00 | 513AB | zvláštní režim | 2515308001 |
| 1034 | 180401296241 | 3 | Skříňka dvouřř. MODUL KAP 123 dř. | | 1 547,58 | 1 ks | 2105541 | 2 | Praha 4, Náměstí Hrdinů 1634/3, 140 00 | 513AB | zvláštní režim | 2515308001 |
| 1035 | 180401296241 | 4 | Skříňka dvouřř. MODUL KAP 123 dř. | | 1 351,80 | 1 ks | 2105541 | 2 | Praha 4, Náměstí Hrdinů 1634/3, 140 00 | 513AB | zvláštní režim | 2515308001 |
| 1036 | 180401296241 | 5 | Skříňka dvouřř. MODUL KAP 123 dř. | | 1 351,80 | 1 ks | 2105541 | 2 | Praha 4, Náměstí Hrdinů 1634/3, 140 00 | 513AB | zvláštní režim | 2515308001 |
| 1037 | 180401296241 | 8 | Skříňka dvouřř. MODUL KAP 123 dř. | | 1 547,58 | 1 ks | 2105541 | 2 | Praha 4, Náměstí Hrdinů 1634/3, 140 00 | 513AB | zvláštní režim | 2515308001 |
| 1038 | 180401296241 | 6 | Skříňka dvouřř. MODUL KAP 123 dř. | | 1 351,80 | 1 ks | 2105541 | 2 | Praha 4, Náměstí Hrdinů 1634/3, 140 00 | 513AB | zvláštní režim | 2515308001 |
| 1039 | 180401296241 | 7 | Skříňka dvouřř. MODUL KAP 123 dř. | | 1 547,58 | 1 ks | 2105541 | 2 | Praha 4, Náměstí Hrdinů 1634/3, 140 00 | 513AB | zvláštní režim | 2515308001 |
| 1040 | 180401299231 | 53 | Skříňka prosklená dřevěná MODUL KAP 228 | | 2 218,15 | 1 ks | 2105541 | 2 | Praha 4, Náměstí Hrdinů 1634/3, 140 00 | 513AB | zvláštní režim | 2515308001 |
| 1041 | 180401299294 | 1 | Skříňka 2 dveřová dřevěná MODUL KAP 129 | | 1 521,00 | 1 ks | 2105541 | 2 | Praha 4, Náměstí Hrdinů 1634/3, 140 00 | 513AB | zvláštní režim | 2515308001 |
| 1042 | 180401313039 | 5063 | Židle čalouněná dřevěná | | 913,45 | 1 ks | 2105541 | 2 | Praha 4, Náměstí Hrdinů 1634/3, 140 00 | 513AB | zvláštní režim | 2515308001 |
| 1043 | 180401313039 | 5057 | Židle čalouněná dřevěná | | 913,45 | 1 ks | 2105541 | 2 | Praha 4, Náměstí Hrdinů 1634/3, 140 00 | 513AB | zvláštní režim | 2515308001 |
| 1044 | 180401400126 | 6 | Stolek pod tiskárnu | DŘEVĚNÝ ALFA A-506/507 | 1 370,00 | 1 ks | 2105541 | 2 | Praha 4, Náměstí Hrdinů 1634/3, 140 00 | 513AB | zvláštní režim | 2515308001 |
| 1045 | 180401400132 | 19 | Stolek pod počítač | DŘEVĚNÝ ALFA A-505 | 1 214,30 | 1 ks | 2105541 | 2 | Praha 4, Náměstí Hrdinů 1634/3, 140 00 | 513AB | zvláštní režim | 2515308001 |
| 1046 | 180401400160 | 11 | Stolek pod rádio | DŘEVĚNÝ | 428,90 | 1 ks | 2105541 | 2 | Praha 4, Náměstí Hrdinů 1634/3, 140 00 | 513AB | zvláštní režim | 2515308001 |
| 1047 | 120222110088 | 3 | Kuřák skořepina | ATAŠĚ | 6 298,75 | 1 ks | 2105541 | 2 | Praha 4, Náměstí Hrdinů 1634/3, 140 00 | 513B | kancelář | 2515308001 |
| 1048 | 120615040002 | #43302526-U5763 | Stroj psací elektron. s pam. | FACIT T 320 | 9 975,30 | 1 ks | 2105541 | 2 | Praha 4, Náměstí Hrdinů 1634/3, 140 00 | 513B | kancelář | 2515308001 |
| 1049 | 120628010359 | #230031571D | Stroj skartovací 220 V | HSM 105.2 | 8 693,00 | 1 ks | 2105541 | 2 | Praha 4, Náměstí Hrdinů 1634/3, 140 00 | 513B | kancelář | 2515308001 |
| 1050 | 180401100876 | 3 | Skříň šatní 2 dveře CHERRY 21529. dř. | | 9 287,00 | 1 ks | 2105541 | 2 | Praha 4, Náměstí Hrdinů 1634/3, 140 00 | 513B | kancelář | 2515308001 |



Odbor všeobecné správy

Příloha č. 2
K č.j. : ZSM-14-35/OÚ-2020

Nákladové středisko: 251500036

Seznam užívaného movitého majetku k 31.12.2019

| Por. Č. | Nomenklatura | Sériové/výrobní číslo | Název | Typ | Hodnota | Množství | Areál | Budova | Adresa budovy | Místnost | označení místnosti | NS vlastníka / majitele |
|---------|--------------|-----------------------|---|-----------------------|-----------|----------|---------|--------|--|----------|--------------------|-------------------------|
| 1051 | 180401186114 | 5 | Skříň - knihovna s nikou 4 dveře | CHERRY 23. DŘEV. | 8 579,00 | 1 ks | 2105541 | 2 | Praha 4, Náměstí Hrdinů 1634/3, 140 00 | 513B | kancelář | 2515308001 |
| 1052 | 180401186328 | 1 | Skříň policová 2 dveře CHERRY 22. dř. | | 9 057,00 | 1 ks | 2105541 | 2 | Praha 4, Náměstí Hrdinů 1634/3, 140 00 | 513B | kancelář | 2515308001 |
| 1053 | 180401296141 | 15 | Skříňka kontejnerová pojízdná dřevěná | CLASSIC C2 | 5 122,30 | 1 ks | 2105541 | 2 | Praha 4, Náměstí Hrdinů 1634/3, 140 00 | 513B | kancelář | 2515308001 |
| 1054 | 180401296174 | 1 | Skříň-knihovna proskl.s nikou | CHERRY 24. DŘEV. | 8 192,80 | 1 ks | 2105541 | 2 | Praha 4, Náměstí Hrdinů 1634/3, 140 00 | 513B | kancelář | 2515308001 |
| 1055 | 180401400388 | 4 | Stůl psací kancel. korpus | CHERRY 52. DŘEV., KOV | 4 372,70 | 1 ks | 2105541 | 2 | Praha 4, Náměstí Hrdinů 1634/3, 140 00 | 513B | kancelář | 2515308001 |
| 1056 | 180402302601 | 197 | Sedačka otočná pojízdná s područkami @ | | 3 439,04 | 1 ks | 2105541 | 2 | Praha 4, Náměstí Hrdinů 1634/3, 140 00 | 513B | kancelář | 2515308001 |
| 1057 | 180402325014 | 154 | Křeslo otočné pojízdné čalouněné | | 3 188,36 | 1 ks | 2105541 | 2 | Praha 4, Náměstí Hrdinů 1634/3, 140 00 | 513B | kancelář | 2515308001 |
| 1058 | 180507060701 | 2 | Vozík s drátěnou klecí manipulační | | 3 213,67 | 1 ks | 2105541 | 2 | Praha 4, Náměstí Hrdinů 1634/3, 140 00 | 513B | kancelář | 2515308001 |
| 1059 | 180401200951 | 2801465 | Skříňka dřevěná prosklená | | 1 835,39 | 1 ks | 2105541 | 2 | Praha 4, Náměstí Hrdinů 1634/3, 140 00 | 513B | kancelář | 2515308001 |
| 1060 | 180401296147 | 68 | Skříňka 2 dveř.dř. | MODUL KAP223 | 1 642,33 | 1 ks | 2105541 | 2 | Praha 4, Náměstí Hrdinů 1634/3, 140 00 | 513B | kancelář | 2515308001 |
| 1061 | 180401299203 | 15 | Skříň kancel. 1 dveře dřevěná | | 2 677,10 | 1 ks | 2105541 | 2 | Praha 4, Náměstí Hrdinů 1634/3, 140 00 | 513B | kancelář | 2515308001 |
| 1062 | 180401400124 | 65 | Stolek pod počítač | DŘEVĚNÝ MODUL KAP | 1 079,05 | 1 ks | 2105541 | 2 | Praha 4, Náměstí Hrdinů 1634/3, 140 00 | 513B | kancelář | 2515308001 |
| 1063 | 180401400124 | 96 | Stolek pod počítač | DŘEVĚNÝ MODUL KAP | 2 103,61 | 1 ks | 2105541 | 2 | Praha 4, Náměstí Hrdinů 1634/3, 140 00 | 513B | kancelář | 2515308001 |
| 1064 | 180405234022 | 1401 | Lampa stolní zářivková @ | | 1 255,30 | 1 ks | 2105541 | 2 | Praha 4, Náměstí Hrdinů 1634/3, 140 00 | 513B | kancelář | 2515308001 |
| 1065 | 120628010356 | #210318997D | Stroj skartovací 220 V | HSM 125.2 | 12 651,40 | 1 ks | 2105541 | 2 | Praha 4, Náměstí Hrdinů 1634/3, 140 00 | 514B | kancelář | 2515308001 |
| 1066 | 180401363071 | 155 | Křeslo pevné poločalouněné dřevěné | | 3 900,00 | 1 ks | 2105541 | 2 | Praha 4, Náměstí Hrdinů 1634/3, 140 00 | 514B | kancelář | 2515308001 |
| 1067 | 180401363071 | 194 | Křeslo pevné poločalouněné dřevěné | | 3 900,00 | 1 ks | 2105541 | 2 | Praha 4, Náměstí Hrdinů 1634/3, 140 00 | 514B | kancelář | 2515308001 |
| 1068 | 180402302601 | 260 | Sedačka otočná pojízdná s područkami @ | | 4 221,80 | 1 ks | 2105541 | 2 | Praha 4, Náměstí Hrdinů 1634/3, 140 00 | 514B | kancelář | 2515308001 |
| 1069 | 180402702412 | 19 | Trezorek 1dveř. příruční | | 3 427,20 | 1 ks | 2105541 | 2 | Praha 4, Náměstí Hrdinů 1634/3, 140 00 | 514B | kancelář | 2515308001 |
| 1070 | 180401296147 | 51 | Skříňka 2 dveř.dř. | MODUL KAP223 | 1 642,34 | 1 ks | 2105541 | 2 | Praha 4, Náměstí Hrdinů 1634/3, 140 00 | 514B | kancelář | 2515308001 |
| 1071 | 180401296147 | 50 | Skříňka 2 dveř.dř. | MODUL KAP223 | 1 642,34 | 1 ks | 2105541 | 2 | Praha 4, Náměstí Hrdinů 1634/3, 140 00 | 514B | kancelář | 2515308001 |
| 1072 | 180401296147 | 96 | Skříňka 2 dveř.dř. | MODUL KAP223 | 1 642,34 | 1 ks | 2105541 | 2 | Praha 4, Náměstí Hrdinů 1634/3, 140 00 | 514B | kancelář | 2515308001 |
| 1073 | 180401296150 | 41 | Skříňka otevřená dřevěná @ | MODUL KAP 221 | 1 078,16 | 1 ks | 2105541 | 2 | Praha 4, Náměstí Hrdinů 1634/3, 140 00 | 514B | kancelář | 2515308001 |
| 1074 | 180401299231 | 45 | Skříňka prosklená dřevěná MODUL KAP 228 | | 1 835,39 | 1 ks | 2105541 | 2 | Praha 4, Náměstí Hrdinů 1634/3, 140 00 | 514B | kancelář | 2515308001 |
| 1075 | 180401299231 | 43 | Skříňka prosklená dřevěná MODUL KAP 228 | | 1 835,39 | 1 ks | 2105541 | 2 | Praha 4, Náměstí Hrdinů 1634/3, 140 00 | 514B | kancelář | 2515308001 |
| 1076 | 180401313039 | 5249 | Židle čalouněná dřevěná | | 913,45 | 1 ks | 2105541 | 2 | Praha 4, Náměstí Hrdinů 1634/3, 140 00 | 514B | kancelář | 2515308001 |
| 1077 | 180401313039 | 5315 | Židle čalouněná dřevěná | | 1 615,11 | 1 ks | 2105541 | 2 | Praha 4, Náměstí Hrdinů 1634/3, 140 00 | 514B | kancelář | 2515308001 |
| 1078 | 180401313039 | 5312 | Židle čalouněná dřevěná | | 1 615,10 | 1 ks | 2105541 | 2 | Praha 4, Náměstí Hrdinů 1634/3, 140 00 | 514B | kancelář | 2515308001 |
| 1079 | 180401313039 | 5306 | Židle čalouněná dřevěná | | 1 615,10 | 1 ks | 2105541 | 2 | Praha 4, Náměstí Hrdinů 1634/3, 140 00 | 514B | kancelář | 2515308001 |
| 1080 | 180401313039 | 5047 | Židle čalouněná dřevěná | | 1 615,10 | 1 ks | 2105541 | 2 | Praha 4, Náměstí Hrdinů 1634/3, 140 00 | 514B | kancelář | 2515308001 |
| 1081 | 180401313039 | 5044 | Židle čalouněná dřevěná | | 1 615,10 | 1 ks | 2105541 | 2 | Praha 4, Náměstí Hrdinů 1634/3, 140 00 | 514B | kancelář | 2515308001 |
| 1082 | 180401313039 | 5043 | Židle čalouněná dřevěná | | 1 615,10 | 1 ks | 2105541 | 2 | Praha 4, Náměstí Hrdinů 1634/3, 140 00 | 514B | kancelář | 2515308001 |
| 1083 | 180401313039 | 5042 | Židle čalouněná dřevěná | | 1 615,10 | 1 ks | 2105541 | 2 | Praha 4, Náměstí Hrdinů 1634/3, 140 00 | 514B | kancelář | 2515308001 |
| 1084 | 180401313039 | 5041 | Židle čalouněná dřevěná | | 1 615,10 | 1 ks | 2105541 | 2 | Praha 4, Náměstí Hrdinů 1634/3, 140 00 | 514B | kancelář | 2515308001 |
| 1085 | 180401313039 | 5046 | Židle čalouněná dřevěná | | 1 615,10 | 1 ks | 2105541 | 2 | Praha 4, Náměstí Hrdinů 1634/3, 140 00 | 514B | kancelář | 2515308001 |
| 1086 | 180401441107 | 11 | Stůl kancelářský korpus MODUL KAP dř. | | 1 192,28 | 1 ks | 2105541 | 2 | Praha 4, Náměstí Hrdinů 1634/3, 140 00 | 514B | kancelář | 2515308001 |
| 1087 | 180401463323 | 16 | Stolek konferenční dřevěný čtvercový | | 1 783,84 | 1 ks | 2105541 | 2 | Praha 4, Náměstí Hrdinů 1634/3, 140 00 | 514B | kancelář | 2515308001 |
| 1088 | 180401498023 | 95 | Stůl dřevěný rohový 90° | MODUL KAP | 791,77 | 1 ks | 2105541 | 2 | Praha 4, Náměstí Hrdinů 1634/3, 140 00 | 514B | kancelář | 2515308001 |
| 1089 | 180401498064 | 9 | Stůl dřevěný jednací MODUL KAP | | 1 240,86 | 1 ks | 2105541 | 2 | Praha 4, Náměstí Hrdinů 1634/3, 140 00 | 514B | kancelář | 2515308001 |
| 1090 | 180401498064 | 4 | Stůl dřevěný jednací MODUL KAP | | 1 240,86 | 1 ks | 2105541 | 2 | Praha 4, Náměstí Hrdinů 1634/3, 140 00 | 514B | kancelář | 2515308001 |
| 1091 | 180401714144 | 12 | Polička závěsná dřevěná MODUL KAP | | 271,53 | 1 ks | 2105541 | 2 | Praha 4, Náměstí Hrdinů 1634/3, 140 00 | 514B | kancelář | 2515308001 |
| 1092 | 180401799033 | 14 | Kontejner 92 Modul KAP | | 1 785,52 | 1 ks | 2105541 | 2 | Praha 4, Náměstí Hrdinů 1634/3, 140 00 | 514B | kancelář | 2515308001 |
| 1093 | 180401799033 | 12 | Kontejner 92 Modul KAP | | 1 785,52 | 1 ks | 2105541 | 2 | Praha 4, Náměstí Hrdinů 1634/3, 140 00 | 514B | kancelář | 2515308001 |
| 1094 | 180402714009 | 47 | Věšák stojanový chromovaný kovový | | 387,10 | 1 ks | 2105541 | 2 | Praha 4, Náměstí Hrdinů 1634/3, 140 00 | 514B | kancelář | 2515308001 |
| 1095 | 180405219803 | 26 | Lampička stolní | | 328,30 | 1 ks | 2105541 | 2 | Praha 4, Náměstí Hrdinů 1634/3, 140 00 | 514B | kancelář | 2515308001 |
| 1096 | 180401296141 | 16 | Skříňka kontejnerová pojízdná dřevěná | CLASSIC C2 | 5 122,30 | 1 ks | 2105541 | 2 | Praha 4, Náměstí Hrdinů 1634/3, 140 00 | 515B | kancelář | 2515308001 |
| 1097 | 180402325041 | 611 | Křeslo kancelářské černé | ČALOUNĚNÉ 130KG | 3 509,00 | 1 ks | 2105541 | 2 | Praha 4, Náměstí Hrdinů 1634/3, 140 00 | 515B | kancelář | 2515308001 |
| 1098 | 180403111003 | #1216555D | Chladnička 175 l | CALEX | 5 604,87 | 1 ks | 2105541 | 2 | Praha 4, Náměstí Hrdinů 1634/3, 140 00 | 515B | kancelář | 2515308001 |
| 1099 | 160801000567 | 1 | Lékárnička nástěnná ZM-10 | | 469,00 | 1 ks | 2105541 | 2 | Praha 4, Náměstí Hrdinů 1634/3, 140 00 | 515B | kancelář | 2515308001 |
| 1100 | 180401296147 | 71 | Skříňka 2 dveř.dř. | MODUL KAP223 | 1 642,33 | 1 ks | 2105541 | 2 | Praha 4, Náměstí Hrdinů 1634/3, 140 00 | 515B | kancelář | 2515308001 |

Nákladové středisko: 2515000036

Seznam užívaného movitého majetku k 31.12.2019

| Por. č. | Nomenklatura | Seriové/výrobní číslo | Název | Typ | Hodnota | Množství | Areál | Budova | Adresa budovy | Místnost | označení místnosti | NS-vlastníka / majitele |
|---------|--------------|-----------------------|---|----------------------------------|-----------|----------|---------|--------|--|----------|--------------------|-------------------------|
| 1101 | 180401296147 | 70 | Skříňka 2 dveř.dř. | MODUL KAP223 | 1 642,33 | 1 ks | 2105541 | 2 | Praha 4, Náměstí Hrdinů 1634/3, 140 00 | 515B | kancelář | 2515308001 |
| 1102 | 180401296147 | 97 | Skříňka 2 dveř.dř. | MODUL KAP223 | 1 642,34 | 1 ks | 2105541 | 2 | Praha 4, Náměstí Hrdinů 1634/3, 140 00 | 515B | kancelář | 2515308001 |
| 1103 | 180401299211 | 7 | Skříňka kontejnerová zas. A552- dřev. | | 2 022,50 | 1 ks | 2105541 | 2 | Praha 4, Náměstí Hrdinů 1634/3, 140 00 | 515B | kancelář | 2515308001 |
| 1104 | 180401299211 | 54 | Skříňka kontejnerová zas. A552- dřev. | | 2 022,50 | 1 ks | 2105541 | 2 | Praha 4, Náměstí Hrdinů 1634/3, 140 00 | 515B | kancelář | 2515308001 |
| 1105 | 180401299231 | 84 | Skříňka prosklená dřevěná MODUL KAP 223 | | 1 835,39 | 1 ks | 2105541 | 2 | Praha 4, Náměstí Hrdinů 1634/3, 140 00 | 515B | kancelář | 2515308001 |
| 1106 | 180401313039 | 5049 | Židle čalouněná dřevěná | | 1 615,10 | 1 ks | 2105541 | 2 | Praha 4, Náměstí Hrdinů 1634/3, 140 00 | 515B | kancelář | 2515308001 |
| 1107 | 180401400124 | 61 | Stolek pod počítač | DŘEVĚNÝ MODUL KAP | 1 079,05 | 1 ks | 2105541 | 2 | Praha 4, Náměstí Hrdinů 1634/3, 140 00 | 515B | kancelář | 2515308001 |
| 1108 | 180401400124 | 60 | Stolek pod počítač | DŘEVĚNÝ MODUL KAP | 1 079,05 | 1 ks | 2105541 | 2 | Praha 4, Náměstí Hrdinů 1634/3, 140 00 | 515B | kancelář | 2515308001 |
| 1109 | 180401418103 | 400000000259 | Stolek konferenční dřevěný @ | | 1 378,68 | 1 ks | 2105541 | 2 | Praha 4, Náměstí Hrdinů 1634/3, 140 00 | 515B | kancelář | 2515308001 |
| 1110 | 180401441107 | 4 | Stůl kancelářský korpus MODUL KAP dř. | | 1 192,28 | 1 ks | 2105541 | 2 | Praha 4, Náměstí Hrdinů 1634/3, 140 00 | 515B | kancelář | 2515308001 |
| 1111 | 180401498023 | 18 | Stůl dřevěný rohový 90° | MODUL KAP | 791,78 | 1 ks | 2105541 | 2 | Praha 4, Náměstí Hrdinů 1634/3, 140 00 | 515B | kancelář | 2515308001 |
| 1112 | 180401714144 | 11 | Políčka závěsná dřevěná MODUL KAP | | 271,53 | 1 ks | 2105541 | 2 | Praha 4, Náměstí Hrdinů 1634/3, 140 00 | 515B | kancelář | 2515308001 |
| 1113 | 180401799033 | 7 | Kontejner 92 Modul KAP | | 1 785,52 | 1 ks | 2105541 | 2 | Praha 4, Náměstí Hrdinů 1634/3, 140 00 | 515B | kancelář | 2515308001 |
| 1114 | 180402169159 | 1 | Trezor | B 25K | 1 752,00 | 1 ks | 2105541 | 2 | Praha 4, Náměstí Hrdinů 1634/3, 140 00 | 515B | kancelář | 2515308001 |
| 1115 | 180402463020 | 12 | Stolek konferenční | KOVOVÝ | 604,20 | 1 ks | 2105541 | 2 | Praha 4, Náměstí Hrdinů 1634/3, 140 00 | 515B | kancelář | 2515308001 |
| 1116 | 212040503199 | #2515-NVC00003 | TOPO Czech | VERZE 3 PRO, GARMIN | 2 500,00 | 1 ks | 2105541 | 2 | Praha 4, Náměstí Hrdinů 1634/3, 140 00 | 516B | kancelář | 2515308001 |
| 1117 | 212040503199 | #2515-NVC00002 | TOPO Czech | VERZE 3 PRO, GARMIN | 2 500,00 | 1 ks | 2105541 | 2 | Praha 4, Náměstí Hrdinů 1634/3, 140 00 | 516B | kancelář | 2515308001 |
| 1118 | 212040503199 | #2515-NVC00001 | TOPO Czech | VERZE 3 PRO, GARMIN | 2 500,00 | 1 ks | 2105541 | 2 | Praha 4, Náměstí Hrdinů 1634/3, 140 00 | 516B | kancelář | 2515308001 |
| 1119 | 019321619400 | #9910554 | Dálkoměr laserový | EM-30 TOPCON | 30 500,00 | 1 ks | 2105541 | 2 | Praha 4, Náměstí Hrdinů 1634/3, 140 00 | 516B | kancelář | 2515308001 |
| 1120 | 019331013001 | 1 | Kufř pro odrazné hranoly @ | GPH 1 | 4 920,32 | 1 ks | 2105541 | 2 | Praha 4, Náměstí Hrdinů 1634/3, 140 00 | 516B | kancelář | 2515308001 |
| 1121 | 063300570000 | #BP144780000162 | Systém navigační GPS | BLALPUNKT TP LUCCA 3.5D EEU+WEU | 4 200,00 | 1 ks | 2105541 | 2 | Praha 4, Náměstí Hrdinů 1634/3, 140 00 | 516B | kancelář | 2515308001 |
| 1122 | 063300590000 | #30A008501 | Systém navigační GPS | GARMIN OREGON 600 PRO | 11 203,39 | 1 ks | 2105541 | 2 | Praha 4, Náměstí Hrdinů 1634/3, 140 00 | 516B | kancelář | 2515308001 |
| 1123 | 063300590000 | #30A006325 | Systém navigační GPS | GARMIN OREGON 600 PRO | 11 203,39 | 1 ks | 2105541 | 2 | Praha 4, Náměstí Hrdinů 1634/3, 140 00 | 516B | kancelář | 2515308001 |
| 1124 | 063300606000 | #3WT005241 | Systém navigační GPS | GARMIN NÜVI 2589T LIFETIME | 5 262,29 | 1 ks | 2105541 | 2 | Praha 4, Náměstí Hrdinů 1634/3, 140 00 | 516B | kancelář | 2515308001 |
| 1125 | 063300606000 | #3WT005249 | Systém navigační GPS | GARMIN NÜVI 2589T LIFETIME | 5 262,29 | 1 ks | 2105541 | 2 | Praha 4, Náměstí Hrdinů 1634/3, 140 00 | 516B | kancelář | 2515308001 |
| 1126 | 063300726000 | #4SN034281 | Systém navigační GPS | GARMIN OREGON 700 PRO | 8 500,00 | 1 ks | 2105541 | 2 | Praha 4, Náměstí Hrdinů 1634/3, 140 00 | 516B | kancelář | 2515308001 |
| 1127 | 063300726000 | #4SN034277 | Systém navigační GPS | GARMIN OREGON 700 PRO | 8 500,00 | 1 ks | 2105541 | 2 | Praha 4, Náměstí Hrdinů 1634/3, 140 00 | 516B | kancelář | 2515308001 |
| 1128 | 063300736000 | #4Z7029078 | Systém navigační GPS | GARMIN DRIVE51T-D LIFETIME EUR45 | 4 900,00 | 1 ks | 2105541 | 2 | Praha 4, Náměstí Hrdinů 1634/3, 140 00 | 516B | kancelář | 2515308001 |
| 1129 | 078100040000 | 1 | Výtyčka vysouvací tachymetrická | GLS 11 | 7 520,32 | 1 ks | 2105541 | 2 | Praha 4, Náměstí Hrdinů 1634/3, 140 00 | 516B | kancelář | 2515308001 |
| 1130 | 087409510024 | 1 | Kolečko pro měření vzdálenosti | NESTLE | 4 848,62 | 1 ks | 2105541 | 2 | Praha 4, Náměstí Hrdinů 1634/3, 140 00 | 516B | kancelář | 2515308001 |
| 1131 | 120704028000 | #102784D | Laminátor | | 10 376,67 | 1 ks | 2105541 | 2 | Praha 4, Náměstí Hrdinů 1634/3, 140 00 | 516B | kancelář | 2515308001 |
| 1132 | 120704028011 | #783 | Laminátor | 5020 | 6 200,00 | 1 ks | 2105541 | 2 | Praha 4, Náměstí Hrdinů 1634/3, 140 00 | 516B | kancelář | 2515308001 |
| 1133 | 121405521110 | 1 | Hranol odrazný v pouzdře | GPR 1K TACHYME | 7 889,62 | 1 ks | 2105541 | 2 | Praha 4, Náměstí Hrdinů 1634/3, 140 00 | 516B | kancelář | 2515308001 |
| 1134 | 121405521110 | 2 | Hranol odrazný v pouzdře | GPR 1K TACHYME | 7 889,62 | 1 ks | 2105541 | 2 | Praha 4, Náměstí Hrdinů 1634/3, 140 00 | 516B | kancelář | 2515308001 |
| 1135 | 121405521110 | 3 | Hranol odrazný v pouzdře | GPR 1K TACHYME | 7 889,62 | 1 ks | 2105541 | 2 | Praha 4, Náměstí Hrdinů 1634/3, 140 00 | 516B | kancelář | 2515308001 |
| 1136 | 121405521110 | 4 | Hranol odrazný v pouzdře | GPR 1K TACHYME | 7 889,62 | 1 ks | 2105541 | 2 | Praha 4, Náměstí Hrdinů 1634/3, 140 00 | 516B | kancelář | 2515308001 |
| 1137 | 160602000225 | 3 | Baterie k el.tachymetru | LEICA NICD 12V/45AH G | 4 609,42 | 1 ks | 2105541 | 2 | Praha 4, Náměstí Hrdinů 1634/3, 140 00 | 516B | kancelář | 2515308001 |
| 1138 | 160602000225 | 4 | Baterie k el.tachymetru | LEICA NICD 12V/45AH G | 4 609,42 | 1 ks | 2105541 | 2 | Praha 4, Náměstí Hrdinů 1634/3, 140 00 | 516B | kancelář | 2515308001 |
| 1139 | 160602000225 | 2 | Baterie k el.tachymetru | LEICA NICD 12V/45AH G | 4 609,42 | 1 ks | 2105541 | 2 | Praha 4, Náměstí Hrdinů 1634/3, 140 00 | 516B | kancelář | 2515308001 |
| 1140 | 160602000225 | 1 | Baterie k el.tachymetru | LEICA NICD 12V/45AH G | 4 609,42 | 1 ks | 2105541 | 2 | Praha 4, Náměstí Hrdinů 1634/3, 140 00 | 516B | kancelář | 2515308001 |
| 1141 | 180204111018 | #NVC1 | Trojnožka | GDF-22 | 16 457,80 | 1 ks | 2105541 | 2 | Praha 4, Náměstí Hrdinů 1634/3, 140 00 | 516B | kancelář | 2515308001 |
| 1142 | 180401126031 | 26 | Skříň na spisy posuv.dveře kov | | 12 848,08 | 1 ks | 2105541 | 2 | Praha 4, Náměstí Hrdinů 1634/3, 140 00 | 516B | kancelář | 2515308001 |
| 1143 | 180401296141 | 8 | Skříňka kontejnerová pojízdná dřevěná | CLASSIC C2 | 6 553,84 | 1 ks | 2105541 | 2 | Praha 4, Náměstí Hrdinů 1634/3, 140 00 | 516B | kancelář | 2515308001 |
| 1144 | 180401296141 | 10 | Skříňka kontejnerová pojízdná dřevěná | CLASSIC C2 | 6 553,84 | 1 ks | 2105541 | 2 | Praha 4, Náměstí Hrdinů 1634/3, 140 00 | 516B | kancelář | 2515308001 |
| 1145 | 180403111023 | #3600 | Chladnička 150 l | CALEX | 6 008,90 | 1 ks | 2105541 | 2 | Praha 4, Náměstí Hrdinů 1634/3, 140 00 | 516B | kancelář | 2515308001 |
| 1146 | 180604002003 | 1 | Trn s libelou bez optic. centr. GZR 2 K | | 19 397,00 | 1 ks | 2105541 | 2 | Praha 4, Náměstí Hrdinů 1634/3, 140 00 | 516B | kancelář | 2515308001 |
| 1147 | 180804995143 | 1 | Šablony stříkací - alfanumerické | 36 KS/POZINK.PLECH | 21 603,25 | 1 ks | 2105541 | 2 | Praha 4, Náměstí Hrdinů 1634/3, 140 00 | 516B | kancelář | 2515308001 |
| 1148 | 180804995143 | 2 | Šablony stříkací - alfanumerické | 36 KS/POZINK.PLECH | 21 603,25 | 1 ks | 2105541 | 2 | Praha 4, Náměstí Hrdinů 1634/3, 140 00 | 516B | kancelář | 2515308001 |
| 1149 | 180804995143 | 3 | Šablony stříkací - alfanumerické | 36 KS/POZINK.PLECH | 21 603,25 | 1 ks | 2105541 | 2 | Praha 4, Náměstí Hrdinů 1634/3, 140 00 | 516B | kancelář | 2515308001 |
| 1150 | 180804995143 | 4 | Šablony stříkací - alfanumerické | 36 KS/POZINK.PLECH | 21 603,25 | 1 ks | 2105541 | 2 | Praha 4, Náměstí Hrdinů 1634/3, 140 00 | 516B | kancelář | 2515308001 |



Odbor všeobecné správy

Příloha č. 2
K č.j. : ZSM-14-35/OÚ-2020

Nákladové středisko: 2515000036

Seznam užívaného movitého majetku k 31.12.2019

| Pop. č. | Nomenklatura | Sériové/výrobní číslo | Název | Typ | Hodnota | Množství | Areál | Budova | Adresa budovy | Mířnost | označení místnosti | NS vlastníka / majitele |
|---------|--------------|-----------------------|---|-------------------------------|-----------|----------|---------|--------|--|---------|--------------------|-------------------------|
| 1151 | 200103011331 | #6437212813 | Fotoaparát digitální kompaktní | CANON IXUS 90 IS | 6 100,00 | 1 ks | 2105541 | 2 | Praha 4, Náměstí Hrdinů 1634/3, 140 00 | 516B | kancelář | 2515308001 |
| 1152 | 200103017006 | #TP14102005 | Fotoaparát digitální kompaktní | RICOH GX CAPLIO | 11 430,00 | 1 ks | 2105541 | 2 | Praha 4, Náměstí Hrdinů 1634/3, 140 00 | 516B | kancelář | 2515308001 |
| 1153 | 200115064001 | 4 | Stativ vysouvací | GST 20 PRO POLÁRNÍ PLANIMETRY | 11 821,90 | 1 ks | 2105541 | 2 | Praha 4, Náměstí Hrdinů 1634/3, 140 00 | 516B | kancelář | 2515308001 |
| 1154 | 200115064001 | 1 | Stativ vysouvací | GST 20 PRO POLÁRNÍ PLANIMETRY | 9 850,00 | 1 ks | 2105541 | 2 | Praha 4, Náměstí Hrdinů 1634/3, 140 00 | 516B | kancelář | 2515308001 |
| 1155 | 200115064001 | 2 | Stativ vysouvací | GST 20 PRO POLÁRNÍ PLANIMETRY | 9 850,00 | 1 ks | 2105541 | 2 | Praha 4, Náměstí Hrdinů 1634/3, 140 00 | 516B | kancelář | 2515308001 |
| 1156 | 200115064001 | 3 | Stativ vysouvací | GST 20 PRO POLÁRNÍ PLANIMETRY | 9 850,00 | 1 ks | 2105541 | 2 | Praha 4, Náměstí Hrdinů 1634/3, 140 00 | 516B | kancelář | 2515308001 |
| 1157 | 040903014006 | 3 | Výtyčky skládací | 2MM | 1 131,92 | 1 ks | 2105541 | 2 | Praha 4, Náměstí Hrdinů 1634/3, 140 00 | 516B | kancelář | 2515308001 |
| 1158 | 040903014006 | 2 | Výtyčky skládací | 2MM | 1 131,92 | 1 ks | 2105541 | 2 | Praha 4, Náměstí Hrdinů 1634/3, 140 00 | 516B | kancelář | 2515308001 |
| 1159 | 040903014006 | 1 | Výtyčky skládací | 2MM | 1 131,92 | 1 ks | 2105541 | 2 | Praha 4, Náměstí Hrdinů 1634/3, 140 00 | 516B | kancelář | 2515308001 |
| 1160 | 064900222000 | 1 | Držák hranolů k měřicímu přístroji | GPH 1 | 2 861,92 | 1 ks | 2105541 | 2 | Praha 4, Náměstí Hrdinů 1634/3, 140 00 | 516B | kancelář | 2515308001 |
| 1161 | 064900222000 | 2 | Držák hranolů k měřicímu přístroji | GPH 1 | 2 861,92 | 1 ks | 2105541 | 2 | Praha 4, Náměstí Hrdinů 1634/3, 140 00 | 516B | kancelář | 2515308001 |
| 1162 | 064900222000 | 3 | Držák hranolů k měřicímu přístroji | GPH 1 | 2 861,92 | 1 ks | 2105541 | 2 | Praha 4, Náměstí Hrdinů 1634/3, 140 00 | 516B | kancelář | 2515308001 |
| 1163 | 064900222000 | 4 | Držák hranolů k měřicímu přístroji | GPH 1 | 2 861,92 | 1 ks | 2105541 | 2 | Praha 4, Náměstí Hrdinů 1634/3, 140 00 | 516B | kancelář | 2515308001 |
| 1164 | 066500594000 | 2496 | Nabíječ | IPC-1L VOLTGRAFT 1-4 AA/AAA | 890,00 | 1 ks | 2105541 | 2 | Praha 4, Náměstí Hrdinů 1634/3, 140 00 | 516B | kancelář | 2515308001 |
| 1165 | 066500594000 | 2495 | Nabíječ | IPC-1L VOLTGRAFT 1-4 AA/AAA | 890,00 | 1 ks | 2105541 | 2 | Praha 4, Náměstí Hrdinů 1634/3, 140 00 | 516B | kancelář | 2515308001 |
| 1166 | 066500876000 | 2 | Nabíječ baterií | IPL-1L FK TECHNICS 1-4 AA/AAA | 920,00 | 1 ks | 2105541 | 2 | Praha 4, Náměstí Hrdinů 1634/3, 140 00 | 516B | kancelář | 2515308001 |
| 1167 | 066500876000 | 1 | Nabíječ baterií | IPL-1L FK TECHNICS 1-4 AA/AAA | 920,00 | 1 ks | 2105541 | 2 | Praha 4, Náměstí Hrdinů 1634/3, 140 00 | 516B | kancelář | 2515308001 |
| 1168 | 066710644000 | 3 | Stojánek k výtyčkám | BEZ TYPU | 160,32 | 1 ks | 2105541 | 2 | Praha 4, Náměstí Hrdinů 1634/3, 140 00 | 516B | kancelář | 2515308001 |
| 1169 | 066710644000 | 1 | Stojánek k výtyčkám | BEZ TYPU | 160,32 | 1 ks | 2105541 | 2 | Praha 4, Náměstí Hrdinů 1634/3, 140 00 | 516B | kancelář | 2515308001 |
| 1170 | 066710644000 | 2 | Stojánek k výtyčkám | BEZ TYPU | 160,32 | 1 ks | 2105541 | 2 | Praha 4, Náměstí Hrdinů 1634/3, 140 00 | 516B | kancelář | 2515308001 |
| 1171 | 082454140209 | 1 | Tlakoměr atmosférický | | 1 168,32 | 1 ks | 2105541 | 2 | Praha 4, Náměstí Hrdinů 1634/3, 140 00 | 516B | kancelář | 2515308001 |
| 1172 | 120522035808 | 8 | Stroj minikalkul.základ.funcke | CASIO | 363,80 | 1 ks | 2105541 | 2 | Praha 4, Náměstí Hrdinů 1634/3, 140 00 | 516B | kancelář | 2515308001 |
| 1173 | 120704006374 | 6 | Laminátor A4 | GBC FUSION 1000L | 1 020,03 | 1 ks | 2105541 | 2 | Praha 4, Náměstí Hrdinů 1634/3, 140 00 | 516B | kancelář | 2515308001 |
| 1174 | 121405521111 | 1 | Hranol k vytyč. a určov.kolmic | PENTAGON DVOJIT | 1 451,72 | 1 ks | 2105541 | 2 | Praha 4, Náměstí Hrdinů 1634/3, 140 00 | 516B | kancelář | 2515308001 |
| 1175 | 180202811018 | 1 | Terč cílový GZT 4 K HRANOLU | | 2 025,52 | 1 ks | 2105541 | 2 | Praha 4, Náměstí Hrdinů 1634/3, 140 00 | 516B | kancelář | 2515308001 |
| 1176 | 180207122020 | 2 | Trojúhelníčky vynášecí | | 2 800,82 | 1 ks | 2105541 | 2 | Praha 4, Náměstí Hrdinů 1634/3, 140 00 | 516B | kancelář | 2515308001 |
| 1177 | 180207122020 | 1 | Trojúhelníčky vynášecí | | 2 800,82 | 1 ks | 2105541 | 2 | Praha 4, Náměstí Hrdinů 1634/3, 140 00 | 516B | kancelář | 2515308001 |
| 1178 | 180401296147 | 72 | Skříňka 2 dveř.dř. | MODUL KAP223 | 1 642,33 | 1 ks | 2105541 | 2 | Praha 4, Náměstí Hrdinů 1634/3, 140 00 | 516B | kancelář | 2515308001 |
| 1179 | 180401296231 | 54 | Skříňka prosklená dřevěná MODUL KAP 228 | | 1 835,39 | 1 ks | 2105541 | 2 | Praha 4, Náměstí Hrdinů 1634/3, 140 00 | 516B | kancelář | 2515308001 |
| 1180 | 180401400124 | 70 | Stolek pod počítač | DŘEVĚNÝ MODUL KAP | 1 079,05 | 1 ks | 2105541 | 2 | Praha 4, Náměstí Hrdinů 1634/3, 140 00 | 516B | kancelář | 2515308001 |
| 1181 | 180401441107 | 39 | Stůl kancelářský korpus MODUL KAP dř. | | 1 192,28 | 1 ks | 2105541 | 2 | Praha 4, Náměstí Hrdinů 1634/3, 140 00 | 516B | kancelář | 2515308001 |
| 1182 | 180401441107 | 35 | Stůl kancelářský korpus MODUL KAP dř. | | 1 192,28 | 1 ks | 2105541 | 2 | Praha 4, Náměstí Hrdinů 1634/3, 140 00 | 516B | kancelář | 2515308001 |
| 1183 | 180401498023 | 16 | Stůl dřevěný rohový 90° | MODUL KAP | 791,78 | 1 ks | 2105541 | 2 | Praha 4, Náměstí Hrdinů 1634/3, 140 00 | 516B | kancelář | 2515308001 |
| 1184 | 180401711020 | 400000000430 | Věšák stojanový dřevěný @ | | 1 643,50 | 1 ks | 2105541 | 2 | Praha 4, Náměstí Hrdinů 1634/3, 140 00 | 516B | kancelář | 2515308001 |
| 1185 | 180401724045 | 947 | Police závěsná-dřevěná | | 559,69 | 1 ks | 2105541 | 2 | Praha 4, Náměstí Hrdinů 1634/3, 140 00 | 516B | kancelář | 2515308001 |
| 1186 | 180401799033 | 26 | Kontejner 92 Modul KAP | | 1 785,52 | 1 ks | 2105541 | 2 | Praha 4, Náměstí Hrdinů 1634/3, 140 00 | 516B | kancelář | 2515308001 |
| 1187 | 180401799033 | 25 | Kontejner 92 Modul KAP | | 1 785,52 | 1 ks | 2105541 | 2 | Praha 4, Náměstí Hrdinů 1634/3, 140 00 | 516B | kancelář | 2515308001 |
| 1188 | 180402301101 | 400000001220 | Židle čalouněná kovová @ | | 662,70 | 1 ks | 2105541 | 2 | Praha 4, Náměstí Hrdinů 1634/3, 140 00 | 516B | kancelář | 2515308001 |
| 1189 | 180402301101 | 400000001272 | Židle čalouněná kovová @ | | 691,12 | 1 ks | 2105541 | 2 | Praha 4, Náměstí Hrdinů 1634/3, 140 00 | 516B | kancelář | 2515308001 |
| 1190 | 180402301101 | 400000001276 | Židle čalouněná kovová @ | | 691,12 | 1 ks | 2105541 | 2 | Praha 4, Náměstí Hrdinů 1634/3, 140 00 | 516B | kancelář | 2515308001 |
| 1191 | 180402302601 | 409 | Sedačka otočná pojízdná s područkami @ | | 350,00 | 1 ks | 2105541 | 2 | Praha 4, Náměstí Hrdinů 1634/3, 140 00 | 516B | kancelář | 2515308001 |
| 1192 | 180403331096 | 3407 | Ventilátor stolní @ | | 958,20 | 1 ks | 2105541 | 2 | Praha 4, Náměstí Hrdinů 1634/3, 140 00 | 516B | kancelář | 2515308001 |
| 1193 | 180405234022 | 1412 | Lampa stolní zářivková @ | | 1 255,30 | 1 ks | 2105541 | 2 | Praha 4, Náměstí Hrdinů 1634/3, 140 00 | 516B | kancelář | 2515308001 |
| 1194 | 200135151250 | 2 | Fotobrašna | BEZ TYPU, LÁTKOVÁ | 155,86 | 1 ks | 2105541 | 2 | Praha 4, Náměstí Hrdinů 1634/3, 140 00 | 516B | kancelář | 2515308001 |
| 1195 | 200140504501 | 3 | Nabíječ baterií pro fototechniku | BEZ TYPU | 1 527,96 | 1 ks | 2105541 | 2 | Praha 4, Náměstí Hrdinů 1634/3, 140 00 | 516B | kancelář | 2515308001 |
| 1196 | 211129900995 | 3 | Karta paměťová | XD 64MB | 2 908,33 | 1 ks | 2105541 | 2 | Praha 4, Náměstí Hrdinů 1634/3, 140 00 | 517B | kancelář | 2515308001 |
| 1197 | 180401757055 | 12598 | Kontejner ke kancelářskému stolu @ | 430X600X610 - CENTRÁLNÍ ZÁMEK | 3 602,93 | 1 ks | 2105541 | 2 | Praha 4, Náměstí Hrdinů 1634/3, 140 00 | 517B | kancelář | 2515308001 |
| 1198 | 180401757055 | 12599 | Kontejner ke kancelářskému stolu @ | 430X600X610 - CENTRÁLNÍ ZÁMEK | 3 602,93 | 1 ks | 2105541 | 2 | Praha 4, Náměstí Hrdinů 1634/3, 140 00 | 517B | kancelář | 2515308001 |
| 1199 | 180402325041 | 1748 | Křeslo kancelářské černé | ČALOUNĚNÉ 130KG | 3 689,10 | 1 ks | 2105541 | 2 | Praha 4, Náměstí Hrdinů 1634/3, 140 00 | 517B | kancelář | 2515308001 |
| 1200 | 180403113008 | #2515-NVC00001 | Chladnička jednodveřová | FINLUX FXTA 1400 | 4 168,45 | 1 ks | 2105541 | 2 | Praha 4, Náměstí Hrdinů 1634/3, 140 00 | 517B | kancelář | 2515308001 |

Nákladové středisko: 2515000036

Seznam užívaného movitého majetku k 31.12.2019

| Por. Č. | Nomenklatura | Seriové/Výrobní číslo | Název | Typ | Hodnota | Množství | Areál | Budova | Adresa budovy | Místnost | označení místnosti | NS vlastník / majitel |
|---------|--------------|-----------------------|---|----------------------------------|----------|----------|---------|--------|--|----------|--------------------|-----------------------|
| 1201 | 180401100356 | 90 | Skříň 1-dveřová dřevěná šatní s mezist. | 600X440X1780 VÝS. VĚŠÁK.LTD 18MM | 2 476,87 | 1 ks | 2105541 | 2 | Praha 4, Náměstí Hrdinů 1634/3, 140 00 | 517B | kancelář | 2515308001 |
| 1202 | 180401200040 | #2515-NVC00010 | Skříňka otevřená nízká, 1 police | 800X420X720 LTD 18MM | 1 424,63 | 1 ks | 2105541 | 2 | Praha 4, Náměstí Hrdinů 1634/3, 140 00 | 517B | kancelář | 2515308001 |
| 1203 | 180401212123 | 10609 | Skříňka s dvířky nízká s 1 polici | 800X440X720 PLNĚ DVEŘE LTD 18 MM | 2 119,71 | 1 ks | 2105541 | 2 | Praha 4, Náměstí Hrdinů 1634/3, 140 00 | 517B | kancelář | 2515308001 |
| 1204 | 180401400237 | 192 | Stůl kancelářský psací | 1400X800X730 | 2 126,63 | 1 ks | 2105541 | 2 | Praha 4, Náměstí Hrdinů 1634/3, 140 00 | 517B | kancelář | 2515308001 |
| 1205 | 180401400237 | 193 | Stůl kancelářský psací | 1400X800X730 | 2 126,63 | 1 ks | 2105541 | 2 | Praha 4, Náměstí Hrdinů 1634/3, 140 00 | 517B | kancelář | 2515308001 |
| 1206 | 180401702119 | 549 | Police závěsná | KOMB.LTD+KOV 760X230X220 LTD18MM | 653,73 | 1 ks | 2105541 | 2 | Praha 4, Náměstí Hrdinů 1634/3, 140 00 | 517B | kancelář | 2515308001 |
| 1207 | 180402316045 | 926 | Židle kovová čalouněná konferenční | BEZ PODRUČEK 130 KG | 1 914,07 | 1 ks | 2105541 | 2 | Praha 4, Náměstí Hrdinů 1634/3, 140 00 | 517B | kancelář | 2515308001 |
| 1208 | 180402316045 | 925 | Židle kovová čalouněná konferenční | BEZ PODRUČEK 130 KG | 1 914,07 | 1 ks | 2105541 | 2 | Praha 4, Náměstí Hrdinů 1634/3, 140 00 | 517B | kancelář | 2515308001 |
| 1209 | 180405216003 | 264 | Lampa stolní s kloubem | ADEPT | 390,00 | 1 ks | 2105541 | 2 | Praha 4, Náměstí Hrdinů 1634/3, 140 00 | 517B | kancelář | 2515308001 |
| 1210 | 180802079636 | 73 | Kabel prodlužovací 3m | 5 ZÁSUVKEK | 106,49 | 1 ks | 2105541 | 2 | Praha 4, Náměstí Hrdinů 1634/3, 140 00 | 517B | kancelář | 2515308001 |
| 1211 | 180802079636 | 72 | Kabel prodlužovací 3m | 5 ZÁSUVKEK | 106,49 | 1 ks | 2105541 | 2 | Praha 4, Náměstí Hrdinů 1634/3, 140 00 | 517B | kancelář | 2515308001 |
| 1212 | 180401757055 | 12600 | Kontejner ke kancelářskému stolu @ | 430X800X610 - CENTRÁLNÍ ZÁMEK | 3 602,93 | 1 ks | 2105541 | 2 | Praha 4, Náměstí Hrdinů 1634/3, 140 00 | 518B | kancelář | 2515308001 |
| 1213 | 180401757055 | 12601 | Kontejner ke kancelářskému stolu @ | 430X800X610 - CENTRÁLNÍ ZÁMEK | 3 602,93 | 1 ks | 2105541 | 2 | Praha 4, Náměstí Hrdinů 1634/3, 140 00 | 518B | kancelář | 2515308001 |
| 1214 | 180402325041 | 1749 | Křeslo kancelářské černé | ČALOUNĚNÉ 130KG | 3 689,10 | 1 ks | 2105541 | 2 | Praha 4, Náměstí Hrdinů 1634/3, 140 00 | 518B | kancelář | 2515308001 |
| 1215 | 087411399912 | 4 | Sada gola | 43.SN-1214-A12 | 2 367,00 | 1 ks | 2105541 | 2 | Praha 4, Náměstí Hrdinů 1634/3, 140 00 | 518B | kancelář | 2515308001 |
| 1216 | 180401100356 | 89 | Skříň 1-dveřová dřevěná šatní s mezist. | 600X440X1780.VÝS. VĚŠÁK.LTD 18MM | 2 476,87 | 1 ks | 2105541 | 2 | Praha 4, Náměstí Hrdinů 1634/3, 140 00 | 518B | kancelář | 2515308001 |
| 1217 | 180401200040 | #2515-NVC00011 | Skříňka otevřená nízká, 1 police | 800X420X720 LTD 18MM | 1 424,63 | 1 ks | 2105541 | 2 | Praha 4, Náměstí Hrdinů 1634/3, 140 00 | 518B | kancelář | 2515308001 |
| 1218 | 180401212123 | 10610 | Skříňka s dvířky nízká s 1 polici | 800X440X720 PLNĚ DVEŘE LTD 18 MM | 2 119,71 | 1 ks | 2105541 | 2 | Praha 4, Náměstí Hrdinů 1634/3, 140 00 | 518B | kancelář | 2515308001 |
| 1219 | 180401212123 | 10611 | Skříňka s dvířky nízká s 1 polici | 800X440X720 PLNĚ DVEŘE LTD 18 MM | 2 119,71 | 1 ks | 2105541 | 2 | Praha 4, Náměstí Hrdinů 1634/3, 140 00 | 518B | kancelář | 2515308001 |
| 1220 | 180401400237 | 191 | Stůl kancelářský psací | 1400X800X730 | 2 126,63 | 1 ks | 2105541 | 2 | Praha 4, Náměstí Hrdinů 1634/3, 140 00 | 518B | kancelář | 2515308001 |
| 1221 | 180401400237 | 190 | Stůl kancelářský psací | 1400X800X730 | 2 126,63 | 1 ks | 2105541 | 2 | Praha 4, Náměstí Hrdinů 1634/3, 140 00 | 518B | kancelář | 2515308001 |
| 1222 | 180401702119 | 551 | Police závěsná | KOMB.LTD+KOV 760X230X220 LTD18MM | 653,73 | 1 ks | 2105541 | 2 | Praha 4, Náměstí Hrdinů 1634/3, 140 00 | 518B | kancelář | 2515308001 |
| 1223 | 180401702119 | 552 | Police závěsná | KOMB.LTD+KOV 760X230X220 LTD18MM | 653,73 | 1 ks | 2105541 | 2 | Praha 4, Náměstí Hrdinů 1634/3, 140 00 | 518B | kancelář | 2515308001 |
| 1224 | 180402316045 | 928 | Židle kovová čalouněná konferenční | BEZ PODRUČEK 130 KG | 1 914,07 | 1 ks | 2105541 | 2 | Praha 4, Náměstí Hrdinů 1634/3, 140 00 | 518B | kancelář | 2515308001 |
| 1225 | 180402316045 | 927 | Židle kovová čalouněná konferenční | BEZ PODRUČEK 130 KG | 1 914,07 | 1 ks | 2105541 | 2 | Praha 4, Náměstí Hrdinů 1634/3, 140 00 | 518B | kancelář | 2515308001 |
| 1226 | 180405216003 | 265 | Lampa stolní s kloubem | ADEPT | 390,00 | 1 ks | 2105541 | 2 | Praha 4, Náměstí Hrdinů 1634/3, 140 00 | 518B | kancelář | 2515308001 |
| 1227 | 180802079636 | 75 | Kabel prodlužovací 3m | 5 ZÁSUVKEK | 106,49 | 1 ks | 2105541 | 2 | Praha 4, Náměstí Hrdinů 1634/3, 140 00 | 518B | kancelář | 2515308001 |
| 1228 | 180802079636 | 74 | Kabel prodlužovací 3m | 5 ZÁSUVKEK | 106,49 | 1 ks | 2105541 | 2 | Praha 4, Náměstí Hrdinů 1634/3, 140 00 | 518B | kancelář | 2515308001 |
| 1229 | 120901011201 | 1 | Souprava popisovacích per | | 6 027,00 | 1 ks | 2105541 | 2 | Praha 4, Náměstí Hrdinů 1634/3, 140 00 | 519B | kancelář | 2515308001 |
| 1230 | 180402169184 | 7 | Skříňka na mapy a výkresy 5 ZÁSUVKEK, kov | | 3 400,00 | 1 ks | 2105541 | 2 | Praha 4, Náměstí Hrdinů 1634/3, 140 00 | 519B | kancelář | 2515308001 |
| 1231 | 180402169184 | 6 | Skříňka na mapy a výkresy 5 ZÁSUVKEK, kov | | 3 400,00 | 1 ks | 2105541 | 2 | Praha 4, Náměstí Hrdinů 1634/3, 140 00 | 519B | kancelář | 2515308001 |
| 1232 | 180402325041 | 1750 | Křeslo kancelářské černé | ČALOUNĚNÉ 130KG | 3 689,10 | 1 ks | 2105541 | 2 | Praha 4, Náměstí Hrdinů 1634/3, 140 00 | 519B | kancelář | 2515308001 |
| 1233 | 120200550201 | 47 | Kufřík s kódovaným zámkem | PILOTNÍ | 839,04 | 1 ks | 2105541 | 2 | Praha 4, Náměstí Hrdinů 1634/3, 140 00 | 519B | kancelář | 2515308001 |
| 1234 | 180401296147 | 101 | Skříňka 2 dveř.dř. | MODUL KAP223 | 1 642,33 | 1 ks | 2105541 | 2 | Praha 4, Náměstí Hrdinů 1634/3, 140 00 | 519B | kancelář | 2515308001 |
| 1235 | 180401299231 | 25 | Skříňka prosklená dřevěná MODUL KAP 228 | | 1 835,39 | 1 ks | 2105541 | 2 | Praha 4, Náměstí Hrdinů 1634/3, 140 00 | 519B | kancelář | 2515308001 |
| 1236 | 180401441107 | 5 | Stůl kancelářský korpus MODUL KAP dř. | | 1 192,27 | 1 ks | 2105541 | 2 | Praha 4, Náměstí Hrdinů 1634/3, 140 00 | 519B | kancelář | 2515308001 |
| 1237 | 180401498023 | 9 | Stůl dřevěný rohový 90° | MODUL KAP | 791,78 | 1 ks | 2105541 | 2 | Praha 4, Náměstí Hrdinů 1634/3, 140 00 | 519B | kancelář | 2515308001 |
| 1238 | 180401702119 | 550 | Police závěsná | KOMB.LTD+KOV 760X230X220 LTD18MM | 653,73 | 1 ks | 2105541 | 2 | Praha 4, Náměstí Hrdinů 1634/3, 140 00 | 519B | kancelář | 2515308001 |
| 1239 | 180401724045 | 948 | Police závěsná-dřevěná | | 559,69 | 1 ks | 2105541 | 2 | Praha 4, Náměstí Hrdinů 1634/3, 140 00 | 519B | kancelář | 2515308001 |
| 1240 | 180401799033 | 10 | Kontejner 92 Modul KAP | | 1 785,52 | 1 ks | 2105541 | 2 | Praha 4, Náměstí Hrdinů 1634/3, 140 00 | 519B | kancelář | 2515308001 |
| 1241 | 180402316045 | 930 | Židle kovová čalouněná konferenční | BEZ PODRUČEK 130 KG | 1 914,07 | 1 ks | 2105541 | 2 | Praha 4, Náměstí Hrdinů 1634/3, 140 00 | 519B | kancelář | 2515308001 |
| 1242 | 180402316045 | 929 | Židle kovová čalouněná konferenční | BEZ PODRUČEK 130 KG | 1 914,07 | 1 ks | 2105541 | 2 | Praha 4, Náměstí Hrdinů 1634/3, 140 00 | 519B | kancelář | 2515308001 |
| 1243 | 180401296141 | 7 | Skříňka kontejnerová pojízdná dřevěná | CLASSIC C2 | 6 553,84 | 1 ks | 2105541 | 2 | Praha 4, Náměstí Hrdinů 1634/3, 140 00 | 520B | kancelář | 2515308001 |
| 1244 | 180402302601 | 300 | Sedačka otočná pojízdná s područkami @ | | 4 093,10 | 1 ks | 2105541 | 2 | Praha 4, Náměstí Hrdinů 1634/3, 140 00 | 520B | kancelář | 2515308001 |
| 1245 | 180402325013 | 1892 | Křeslo kancelářské otočné čalouněné | S PODRUČKAMI | 3 509,00 | 1 ks | 2105541 | 2 | Praha 4, Náměstí Hrdinů 1634/3, 140 00 | 520B | kancelář | 2515308001 |
| 1246 | 180403111003 | #357039D | Chladnička 175 l | CALEX | 6 300,00 | 1 ks | 2105541 | 2 | Praha 4, Náměstí Hrdinů 1634/3, 140 00 | 520B | kancelář | 2515308001 |
| 1247 | 120200550180 | 13 | Kufřík kožený | ATAŠE | 884,55 | 1 ks | 2105541 | 2 | Praha 4, Náměstí Hrdinů 1634/3, 140 00 | 520B | kancelář | 2515308001 |
| 1248 | 180401296147 | 76 | Skříňka 2 dveř.dř. | MODUL KAP223 | 1 642,33 | 1 ks | 2105541 | 2 | Praha 4, Náměstí Hrdinů 1634/3, 140 00 | 520B | kancelář | 2515308001 |
| 1249 | 180401299231 | 34 | Skříňka prosklená dřevěná MODUL KAP 228 | | 1 835,39 | 1 ks | 2105541 | 2 | Praha 4, Náměstí Hrdinů 1634/3, 140 00 | 520B | kancelář | 2515308001 |
| 1250 | 180401400124 | 40 | Stolek pod počítač | DŘEVĚNÝ MODUL KAP | 1 079,05 | 1 ks | 2105541 | 2 | Praha 4, Náměstí Hrdinů 1634/3, 140 00 | 520B | kancelář | 2515308001 |

Odbor všeobecné správy

Nákladové středisko: 2515000036

Seznam užívaného movitého majetku k 31.12.2019

| Por. Č. | Nomenklatura | Sériové/Výrobní číslo | Název | Typ | Hodnota | Množství | Areál | Budova | Adresa budovy | Místnost | označení místnosti | MS vlastníka / majitele |
|---------|---------------|-----------------------|---|-------------------|----------|----------|---------|--------|--|----------|--------------------|-------------------------|
| 1251 | 180401400124 | 41 | Stolek pod počítač | DŘEVĚNÝ MODUL KAP | 1 079,05 | 1 ks | 2105541 | 2 | Praha 4, Náměstí Hrdinů 1634/3, 140 00 | 520B | kancelář | 2515308001 |
| 1252 | 180401441107 | 16 | Stůl kancelářský korpus MODUL KAP dř. | | 1 192,28 | 1 ks | 2105541 | 2 | Praha 4, Náměstí Hrdinů 1634/3, 140 00 | 520B | kancelář | 2515308001 |
| 1253 | 180401441107 | 15 | Stůl kancelářský korpus MODUL KAP dř. | | 1 192,28 | 1 ks | 2105541 | 2 | Praha 4, Náměstí Hrdinů 1634/3, 140 00 | 520B | kancelář | 2515308001 |
| 1254 | 180401498023 | 97 | Stůl dřevěný rohový 90° | MODUL KAP | 791,78 | 1 ks | 2105541 | 2 | Praha 4, Náměstí Hrdinů 1634/3, 140 00 | 520B | kancelář | 2515308001 |
| 1255 | 180401724045 | 920 | Police závěsná-dřevěná | | 559,69 | 1 ks | 2105541 | 2 | Praha 4, Náměstí Hrdinů 1634/3, 140 00 | 520B | kancelář | 2515308001 |
| 1256 | 180401724045 | 925 | Police závěsná-dřevěná | | 559,69 | 1 ks | 2105541 | 2 | Praha 4, Náměstí Hrdinů 1634/3, 140 00 | 520B | kancelář | 2515308001 |
| 1257 | 180401724045 | 930 | Police závěsná-dřevěná | | 559,69 | 1 ks | 2105541 | 2 | Praha 4, Náměstí Hrdinů 1634/3, 140 00 | 520B | kancelář | 2515308001 |
| 1258 | 180401799033 | 21 | Kontejner 92 Modul KAP | | 1 785,52 | 1 ks | 2105541 | 2 | Praha 4, Náměstí Hrdinů 1634/3, 140 00 | 520B | kancelář | 2515308001 |
| 1259 | 180401799033 | 20 | Kontejner 92 Modul KAP | | 1 785,52 | 1 ks | 2105541 | 2 | Praha 4, Náměstí Hrdinů 1634/3, 140 00 | 520B | kancelář | 2515308001 |
| 1260 | 180402301101 | 400000001222 | Židle čalouněná kovová @ | | 662,70 | 1 ks | 2105541 | 2 | Praha 4, Náměstí Hrdinů 1634/3, 140 00 | 520B | kancelář | 2515308001 |
| 1261 | 180402301101 | 400000001218 | Židle čalouněná kovová @ | | 662,70 | 1 ks | 2105541 | 2 | Praha 4, Náměstí Hrdinů 1634/3, 140 00 | 520B | kancelář | 2515308001 |
| 1262 | 180403331096 | 3401 | Ventilátor stolní @ | | 958,20 | 1 ks | 2105541 | 2 | Praha 4, Náměstí Hrdinů 1634/3, 140 00 | 520B | kancelář | 2515308001 |
| 1263 | 180405234022 | 1406 | Lampa stolní zářivková @ | | 1 255,30 | 1 ks | 2105541 | 2 | Praha 4, Náměstí Hrdinů 1634/3, 140 00 | 520B | kancelář | 2515308001 |
| 1264 | 180401363071 | 185 | Křeslo pevné poločalouněné dřevěné | | 3 221,55 | 1 ks | 2105541 | 2 | Praha 4, Náměstí Hrdinů 1634/3, 140 00 | 521B | kancelář | 2515308001 |
| 1265 | 180402302601 | 304 | Sedačka otočná pojízdná s područkami @ | | 4 093,10 | 1 ks | 2105541 | 2 | Praha 4, Náměstí Hrdinů 1634/3, 140 00 | 521B | kancelář | 2515308001 |
| 1266 | 180402325013 | 1894 | Křeslo kancelářské otočné čalouněné | S PODRUČKAMI | 3 509,00 | 1 ks | 2105541 | 2 | Praha 4, Náměstí Hrdinů 1634/3, 140 00 | 521B | kancelář | 2515308001 |
| 1267 | 180403111557 | #51120910001013 | Chladnička | VENUS RM 210 A* | 4 356,00 | 1 ks | 2105541 | 2 | Praha 4, Náměstí Hrdinů 1634/3, 140 00 | 521B | kancelář | 2515308001 |
| 1268 | 120222110077 | 1 | Kufr příložní 17028-1, Sára | | 1 990,00 | 1 ks | 2105541 | 2 | Praha 4, Náměstí Hrdinů 1634/3, 140 00 | 521B | kancelář | 2515308001 |
| 1269 | 1206522035808 | 6 | Stroj minikalkul. základ. funkce | CASIO | 363,90 | 1 ks | 2105541 | 2 | Praha 4, Náměstí Hrdinů 1634/3, 140 00 | 521B | kancelář | 2515308001 |
| 1270 | 180401296147 | 74 | Skříňka 2 dveř. dř. | MODUL KAP223 | 1 642,33 | 1 ks | 2105541 | 2 | Praha 4, Náměstí Hrdinů 1634/3, 140 00 | 521B | kancelář | 2515308001 |
| 1271 | 180401299231 | 26 | Skříňka prosklená dřevěná MODUL KAP 228 | | 1 835,39 | 1 ks | 2105541 | 2 | Praha 4, Náměstí Hrdinů 1634/3, 140 00 | 521B | kancelář | 2515308001 |
| 1272 | 180401363071 | 97 | Křeslo pevné poločalouněné dřevěné | | 1 585,98 | 1 ks | 2105541 | 2 | Praha 4, Náměstí Hrdinů 1634/3, 140 00 | 521B | kancelář | 2515308001 |
| 1273 | 180401400124 | 42 | Stolek pod počítač | DŘEVĚNÝ MODUL KAP | 1 079,05 | 1 ks | 2105541 | 2 | Praha 4, Náměstí Hrdinů 1634/3, 140 00 | 521B | kancelář | 2515308001 |
| 1274 | 180401400124 | 38 | Stolek pod počítač | DŘEVĚNÝ MODUL KAP | 1 079,05 | 1 ks | 2105541 | 2 | Praha 4, Náměstí Hrdinů 1634/3, 140 00 | 521B | kancelář | 2515308001 |
| 1275 | 180401441107 | 33 | Stůl kancelářský korpus MODUL KAP dř. | | 1 192,28 | 1 ks | 2105541 | 2 | Praha 4, Náměstí Hrdinů 1634/3, 140 00 | 521B | kancelář | 2515308001 |
| 1276 | 180401441107 | 32 | Stůl kancelářský korpus MODUL KAP dř. | | 1 192,28 | 1 ks | 2105541 | 2 | Praha 4, Náměstí Hrdinů 1634/3, 140 00 | 521B | kancelář | 2515308001 |
| 1277 | 180401711020 | 400000000429 | Věšák stojanový dřevěný @ | | 1 643,50 | 1 ks | 2105541 | 2 | Praha 4, Náměstí Hrdinů 1634/3, 140 00 | 521B | kancelář | 2515308001 |
| 1278 | 180401724045 | 917 | Police závěsná-dřevěná | | 559,69 | 1 ks | 2105541 | 2 | Praha 4, Náměstí Hrdinů 1634/3, 140 00 | 521B | kancelář | 2515308001 |
| 1279 | 180401724045 | 928 | Police závěsná-dřevěná | | 559,69 | 1 ks | 2105541 | 2 | Praha 4, Náměstí Hrdinů 1634/3, 140 00 | 521B | kancelář | 2515308001 |
| 1280 | 180401799033 | 30 | Kontejner 92 Modul KAP | | 1 785,52 | 1 ks | 2105541 | 2 | Praha 4, Náměstí Hrdinů 1634/3, 140 00 | 521B | kancelář | 2515308001 |
| 1281 | 180401799033 | 5 | Kontejner 92 Modul KAP | | 1 785,52 | 1 ks | 2105541 | 2 | Praha 4, Náměstí Hrdinů 1634/3, 140 00 | 521B | kancelář | 2515308001 |
| 1282 | 180403331096 | 3406 | Ventilátor stolní @ | | 958,20 | 1 ks | 2105541 | 2 | Praha 4, Náměstí Hrdinů 1634/3, 140 00 | 521B | kancelář | 2515308001 |
| 1283 | 101202040539 | 1 | Mapa ČR nástěnná 1:275000 | | 3 409,00 | 1 ks | 2105541 | 2 | Praha 4, Náměstí Hrdinů 1634/3, 140 00 | 522B | kancelář | 2515308001 |
| 1284 | 180401296141 | 4 | Skříňka kontejnerová pojízdná dřevěná | CLASSIC C2 | 6 553,84 | 1 ks | 2105541 | 2 | Praha 4, Náměstí Hrdinů 1634/3, 140 00 | 522B | kancelář | 2515308001 |
| 1285 | 180402302601 | 301 | Sedačka otočná pojízdná s područkami @ | | 4 093,10 | 1 ks | 2105541 | 2 | Praha 4, Náměstí Hrdinů 1634/3, 140 00 | 522B | kancelář | 2515308001 |
| 1286 | 180403111024 | #911330D | Chladnička 230 l | CALEX | 7 800,00 | 1 ks | 2105541 | 2 | Praha 4, Náměstí Hrdinů 1634/3, 140 00 | 522B | kancelář | 2515308001 |
| 1287 | 180401296147 | 53 | Skříňka 2 dveř. dř. | MODUL KAP223 | 1 642,33 | 1 ks | 2105541 | 2 | Praha 4, Náměstí Hrdinů 1634/3, 140 00 | 522B | kancelář | 2515308001 |
| 1288 | 180401299231 | 36 | Skříňka prosklená dřevěná MODUL KAP 228 | | 1 835,39 | 1 ks | 2105541 | 2 | Praha 4, Náměstí Hrdinů 1634/3, 140 00 | 522B | kancelář | 2515308001 |
| 1289 | 180401313067 | 11 | Židle kancel. otoč. s područkami plastová | | 1 512,50 | 1 ks | 2105541 | 2 | Praha 4, Náměstí Hrdinů 1634/3, 140 00 | 522B | kancelář | 2515308001 |
| 1290 | 180401400124 | 62 | Stolek pod počítač | DŘEVĚNÝ MODUL KAP | 1 079,05 | 1 ks | 2105541 | 2 | Praha 4, Náměstí Hrdinů 1634/3, 140 00 | 522B | kancelář | 2515308001 |
| 1291 | 180401441107 | 6 | Stůl kancelářský korpus MODUL KAP dř. | | 1 192,28 | 1 ks | 2105541 | 2 | Praha 4, Náměstí Hrdinů 1634/3, 140 00 | 522B | kancelář | 2515308001 |
| 1292 | 180401498057 | 7 | Stůl kancelářský, dřev., kov | | 1 192,28 | 1 ks | 2105541 | 2 | Praha 4, Náměstí Hrdinů 1634/3, 140 00 | 522B | kancelář | 2515308001 |
| 1293 | 180401711020 | 400000000432 | Věšák stojanový dřevěný @ | | 1 643,50 | 1 ks | 2105541 | 2 | Praha 4, Náměstí Hrdinů 1634/3, 140 00 | 522B | kancelář | 2515308001 |
| 1294 | 180401724045 | 998 | Police závěsná-dřevěná | | 559,69 | 1 ks | 2105541 | 2 | Praha 4, Náměstí Hrdinů 1634/3, 140 00 | 522B | kancelář | 2515308001 |
| 1295 | 180401724045 | 919 | Police závěsná-dřevěná | | 559,69 | 1 ks | 2105541 | 2 | Praha 4, Náměstí Hrdinů 1634/3, 140 00 | 522B | kancelář | 2515308001 |
| 1296 | 180401799033 | 6 | Kontejner 92 Modul KAP | | 1 785,52 | 1 ks | 2105541 | 2 | Praha 4, Náměstí Hrdinů 1634/3, 140 00 | 522B | kancelář | 2515308001 |
| 1297 | 180402301101 | 400000001225 | Židle čalouněná kovová @ | | 662,70 | 1 ks | 2105541 | 2 | Praha 4, Náměstí Hrdinů 1634/3, 140 00 | 522B | kancelář | 2515308001 |
| 1298 | 180402301101 | 400000001216 | Židle čalouněná kovová @ | | 662,70 | 1 ks | 2105541 | 2 | Praha 4, Náměstí Hrdinů 1634/3, 140 00 | 522B | kancelář | 2515308001 |
| 1299 | 180401296141 | 6 | Skříňka kontejnerová pojízdná dřevěná | CLASSIC C2 | 6 553,84 | 1 ks | 2105541 | 2 | Praha 4, Náměstí Hrdinů 1634/3, 140 00 | 523B | kancelář | 2515308001 |
| 1300 | 180401296141 | 2 | Skříňka kontejnerová pojízdná dřevěná | CLASSIC C2 | 6 553,84 | 1 ks | 2105541 | 2 | Praha 4, Náměstí Hrdinů 1634/3, 140 00 | 523B | kancelář | 2515308001 |

Nákladové středisko: 2515000036

Seznam užívaného movitého majetku k 31.12.2019

| Por. č. | Nomenklatura | Sériové/Výrobní číslo | Název | Typ | Hodnota | Množství | Areál | Budova | Adresa budovy | Místnost | označení místnosti | NS - vlastník / majitel |
|---------|--------------|-----------------------|--|-------------------|----------|----------|---------|--------|--|----------|--------------------|-------------------------|
| 1301 | 180401296141 | 1 | Skříňka kontejnerová pojízdná dřevěná | CLASSIC C2 | 6 553,84 | 1 ks | 2105541 | 2 | Praha 4, Náměstí Hrdinů 1634/3, 140 00 | 523B | kancelář | 2515308001 |
| 1302 | 180402302601 | 302 | Sedačka otočná pojízdná s područkami @ | | 4 093,10 | 1 ks | 2105541 | 2 | Praha 4, Náměstí Hrdinů 1634/3, 140 00 | 523B | kancelář | 2515308001 |
| 1303 | 180402325013 | 1891 | Křeslo kancelářské otočné čalouněné | S PODRUČKAMI | 3 509,00 | 1 ks | 2105541 | 2 | Praha 4, Náměstí Hrdinů 1634/3, 140 00 | 523B | kancelář | 2515308001 |
| 1304 | 120222110062 | 1 | Kufřík široký koženka | ATAŠÉ | 614,87 | 1 ks | 2105541 | 2 | Praha 4, Náměstí Hrdinů 1634/3, 140 00 | 523B | kancelář | 2515308001 |
| 1305 | 180401261835 | 10 | Skříňka zásuvková dřevěná MODUL KAP 116 | | 1 838,00 | 1 ks | 2105541 | 2 | Praha 4, Náměstí Hrdinů 1634/3, 140 00 | 523B | kancelář | 2515308001 |
| 1306 | 180401296147 | 52 | Skříňka 2 dveř.dř. | MODUL KAP223 | 1 642,33 | 1 ks | 2105541 | 2 | Praha 4, Náměstí Hrdinů 1634/3, 140 00 | 523B | kancelář | 2515308001 |
| 1307 | 180401299231 | 24 | Skříňka prosklená dřevěná MODUL KAP 228 | | 1 835,39 | 1 ks | 2105541 | 2 | Praha 4, Náměstí Hrdinů 1634/3, 140 00 | 523B | kancelář | 2515308001 |
| 1308 | 180401400124 | 63 | Stolek pod počítač | DŘEVĚNÝ MODUL KAP | 1 079,04 | 1 ks | 2105541 | 2 | Praha 4, Náměstí Hrdinů 1634/3, 140 00 | 523B | kancelář | 2515308001 |
| 1309 | 180401400124 | 64 | Stolek pod počítač | DŘEVĚNÝ MODUL KAP | 1 079,04 | 1 ks | 2105541 | 2 | Praha 4, Náměstí Hrdinů 1634/3, 140 00 | 523B | kancelář | 2515308001 |
| 1310 | 180401441107 | 42 | Stůl kancelářský korpus MODUL KAP dř. | | 1 192,28 | 1 ks | 2105541 | 2 | Praha 4, Náměstí Hrdinů 1634/3, 140 00 | 523B | kancelář | 2515308001 |
| 1311 | 180401498060 | 20 | Stůl kancelářský oboustranný, dřev., kov | | 2 736,90 | 1 ks | 2105541 | 2 | Praha 4, Náměstí Hrdinů 1634/3, 140 00 | 523B | kancelář | 2515308001 |
| 1312 | 180401498070 | 4 | Stůl jednací krátký dřevěný MODUL KAP | | 887,66 | 1 ks | 2105541 | 2 | Praha 4, Náměstí Hrdinů 1634/3, 140 00 | 523B | kancelář | 2515308001 |
| 1313 | 180401724045 | 916 | Police závěsná-dřevěná | | 559,69 | 1 ks | 2105541 | 2 | Praha 4, Náměstí Hrdinů 1634/3, 140 00 | 523B | kancelář | 2515308001 |
| 1314 | 180401724045 | 950 | Police závěsná-dřevěná | | 533,73 | 1 ks | 2105541 | 2 | Praha 4, Náměstí Hrdinů 1634/3, 140 00 | 523B | kancelář | 2515308001 |
| 1315 | 180402264060 | 3 | Skříňka kovová | | 510,00 | 1 ks | 2105541 | 2 | Praha 4, Náměstí Hrdinů 1634/3, 140 00 | 523B | kancelář | 2515308001 |
| 1316 | 180402301101 | 400000001227 | Židle čalouněná kovová @ | | 662,70 | 1 ks | 2105541 | 2 | Praha 4, Náměstí Hrdinů 1634/3, 140 00 | 523B | kancelář | 2515308001 |
| 1317 | 180402714008 | 11 | Věšák stojanový kovový lakovaný | | 374,54 | 1 ks | 2105541 | 2 | Praha 4, Náměstí Hrdinů 1634/3, 140 00 | 523B | kancelář | 2515308001 |
| 1318 | 180403331096 | 3400 | Ventilátor stolní @ | | 958,20 | 1 ks | 2105541 | 2 | Praha 4, Náměstí Hrdinů 1634/3, 140 00 | 523B | kancelář | 2515308001 |
| 1319 | 120613030003 | #352959D | Stroj psací elektron.bez pam. | ERIKA 3004 | 4 995,00 | 1 ks | 2105541 | 2 | Praha 4, Náměstí Hrdinů 1634/3, 140 00 | 524B | kancelář | 2515308001 |
| 1320 | 132290100240 | #941124416D | Trouba mikrovlnná | SHARP R2V16 | 4 190,00 | 1 ks | 2105541 | 2 | Praha 4, Náměstí Hrdinů 1634/3, 140 00 | 524B | kancelář | 2515308001 |
| 1321 | 180401296141 | 11 | Skříňka kontejnerová pojízdná dřevěná | CLASSIC C2 | 6 553,84 | 1 ks | 2105541 | 2 | Praha 4, Náměstí Hrdinů 1634/3, 140 00 | 524B | kancelář | 2515308001 |
| 1322 | 180401313096 | 24 | Křeslo YORK, čal. ot. na kol. kov | | 3 253,69 | 1 ks | 2105541 | 2 | Praha 4, Náměstí Hrdinů 1634/3, 140 00 | 524B | kancelář | 2515308001 |
| 1323 | 180401363071 | 195 | Křeslo pevné poločalouněné dřevěné | | 3 900,00 | 1 ks | 2105541 | 2 | Praha 4, Náměstí Hrdinů 1634/3, 140 00 | 524B | kancelář | 2515308001 |
| 1324 | 180401363071 | 196 | Křeslo pevné poločalouněné dřevěné | | 3 900,00 | 1 ks | 2105541 | 2 | Praha 4, Náměstí Hrdinů 1634/3, 140 00 | 524B | kancelář | 2515308001 |
| 1325 | 180401363071 | 199 | Křeslo pevné poločalouněné dřevěné | | 3 900,00 | 1 ks | 2105541 | 2 | Praha 4, Náměstí Hrdinů 1634/3, 140 00 | 524B | kancelář | 2515308001 |
| 1326 | 180401363071 | 200 | Křeslo pevné poločalouněné dřevěné | | 3 900,00 | 1 ks | 2105541 | 2 | Praha 4, Náměstí Hrdinů 1634/3, 140 00 | 524B | kancelář | 2515308001 |
| 1327 | 180402302601 | 313 | Sedačka otočná pojízdná s područkami @ | | 4 109,47 | 1 ks | 2105541 | 2 | Praha 4, Náměstí Hrdinů 1634/3, 140 00 | 524B | kancelář | 2515308001 |
| 1328 | 180402702412 | 18 | Trezorek 1dveř. příruční | | 3 427,20 | 1 ks | 2105541 | 2 | Praha 4, Náměstí Hrdinů 1634/3, 140 00 | 524B | kancelář | 2515308001 |
| 1329 | 180403111635 | #314226010 | Chladnička 220 l | WHIRLPOOL ART 4 | 9 700,00 | 1 ks | 2105541 | 2 | Praha 4, Náměstí Hrdinů 1634/3, 140 00 | 524B | kancelář | 2515308001 |
| 1330 | 132290071831 | 19 | Konvice elektrická varná | DOMO | 490,00 | 1 ks | 2105541 | 2 | Praha 4, Náměstí Hrdinů 1634/3, 140 00 | 524B | kancelář | 2515308001 |
| 1331 | 160801000567 | 2 | Lékárnička nástěnná ZM-10 | | 469,00 | 1 ks | 2105541 | 2 | Praha 4, Náměstí Hrdinů 1634/3, 140 00 | 524B | kancelář | 2515308001 |
| 1332 | 180401296147 | 48 | Skříňka 2 dveř.dř. | MODUL KAP223 | 1 642,33 | 1 ks | 2105541 | 2 | Praha 4, Náměstí Hrdinů 1634/3, 140 00 | 524B | kancelář | 2515308001 |
| 1333 | 180401296147 | 47 | Skříňka 2 dveř.dř. | MODUL KAP223 | 1 642,33 | 1 ks | 2105541 | 2 | Praha 4, Náměstí Hrdinů 1634/3, 140 00 | 524B | kancelář | 2515308001 |
| 1334 | 180401296147 | 100 | Skříňka 2 dveř.dř. | MODUL KAP223 | 1 642,33 | 1 ks | 2105541 | 2 | Praha 4, Náměstí Hrdinů 1634/3, 140 00 | 524B | kancelář | 2515308001 |
| 1335 | 180401296147 | 99 | Skříňka 2 dveř.dř. | MODUL KAP223 | 1 642,33 | 1 ks | 2105541 | 2 | Praha 4, Náměstí Hrdinů 1634/3, 140 00 | 524B | kancelář | 2515308001 |
| 1336 | 180401296147 | 98 | Skříňka 2 dveř.dř. | MODUL KAP223 | 1 642,33 | 1 ks | 2105541 | 2 | Praha 4, Náměstí Hrdinů 1634/3, 140 00 | 524B | kancelář | 2515308001 |
| 1337 | 180401296150 | 39 | Skříňka otevřená dřevěná @ | MODUL KAP 221 | 1 078,16 | 1 ks | 2105541 | 2 | Praha 4, Náměstí Hrdinů 1634/3, 140 00 | 524B | kancelář | 2515308001 |
| 1338 | 180401296150 | 40 | Skříňka otevřená dřevěná @ | MODUL KAP 221 | 1 078,16 | 1 ks | 2105541 | 2 | Praha 4, Náměstí Hrdinů 1634/3, 140 00 | 524B | kancelář | 2515308001 |
| 1339 | 180401299231 | 82 | Skříňka prosklená dřevěná MODUL KAP 228 | | 1 835,39 | 1 ks | 2105541 | 2 | Praha 4, Náměstí Hrdinů 1634/3, 140 00 | 524B | kancelář | 2515308001 |
| 1340 | 180401299231 | 83 | Skříňka prosklená dřevěná MODUL KAP 228 | | 1 835,39 | 1 ks | 2105541 | 2 | Praha 4, Náměstí Hrdinů 1634/3, 140 00 | 524B | kancelář | 2515308001 |
| 1341 | 180401299231 | 49 | Skříňka prosklená dřevěná MODUL KAP 228 | | 1 835,39 | 1 ks | 2105541 | 2 | Praha 4, Náměstí Hrdinů 1634/3, 140 00 | 524B | kancelář | 2515308001 |
| 1342 | 180401400124 | 50 | Stolek pod počítač | DŘEVĚNÝ MODUL KAP | 1 079,05 | 1 ks | 2105541 | 2 | Praha 4, Náměstí Hrdinů 1634/3, 140 00 | 524B | kancelář | 2515308001 |
| 1343 | 180401441107 | 3 | Stůl kancelářský korpus MODUL KAP dř. | | 1 192,28 | 1 ks | 2105541 | 2 | Praha 4, Náměstí Hrdinů 1634/3, 140 00 | 524B | kancelář | 2515308001 |
| 1344 | 180401441107 | 14 | Stůl kancelářský korpus MODUL KAP dř. | | 1 192,28 | 1 ks | 2105541 | 2 | Praha 4, Náměstí Hrdinů 1634/3, 140 00 | 524B | kancelář | 2515308001 |
| 1345 | 180401463323 | 15 | Stolek konferenční dřevěný čtvercový | | 1 783,84 | 1 ks | 2105541 | 2 | Praha 4, Náměstí Hrdinů 1634/3, 140 00 | 524B | kancelář | 2515308001 |
| 1346 | 180401498023 | 96 | Stůl dřevěný rohový 90° | MODUL KAP | 791,78 | 1 ks | 2105541 | 2 | Praha 4, Náměstí Hrdinů 1634/3, 140 00 | 524B | kancelář | 2515308001 |
| 1347 | 180401498023 | 22 | Stůl dřevěný rohový 90° | MODUL KAP | 791,78 | 1 ks | 2105541 | 2 | Praha 4, Náměstí Hrdinů 1634/3, 140 00 | 524B | kancelář | 2515308001 |
| 1348 | 180401498064 | 8 | Stůl dřevěný jednací MODUL KAP | | 1 240,86 | 1 ks | 2105541 | 2 | Praha 4, Náměstí Hrdinů 1634/3, 140 00 | 524B | kancelář | 2515308001 |
| 1349 | 180401498070 | 2 | Stůl jednací krátký dřevěný MODUL KAP | | 887,66 | 1 ks | 2105541 | 2 | Praha 4, Náměstí Hrdinů 1634/3, 140 00 | 524B | kancelář | 2515308001 |
| 1350 | 180401711020 | 400000000454 | Věšák stojanový dřevěný @ | | 1 643,50 | 1 ks | 2105541 | 2 | Praha 4, Náměstí Hrdinů 1634/3, 140 00 | 524B | kancelář | 2515308001 |



Odbor všeobecné správy

Příloha č. 2
K č.j. : ZSM-14-33/OU-2020

Nákladové středisko: 2515000036

Seznam užívaného movitého majetku k 31.12.2019

| Por. č. | Nomenklatura | Sériové/Vyrobni číslo | Název | Typ | Hodnota | Množství | Artál | Budova | Adresa budovy | Místnost | označení místnosti | NS vlastník / majitel |
|---------|--------------|-----------------------|--|----------------------------|-----------|----------|---------|--------|--|----------|--------------------|-----------------------|
| 1351 | 180401714144 | 9 | Políčka závěsná dřevěná MODUL KAP | | 271,53 | 1 ks | 2105541 | 2 | Praha 4, Náměstí Hrdinů 1634/3, 140 00 | 524B | kancelář | 2515308001 |
| 1352 | 180401724045 | 915 | Police závěsná-dřevěná | | 559,69 | 1 ks | 2105541 | 2 | Praha 4, Náměstí Hrdinů 1634/3, 140 00 | 524B | kancelář | 2515308001 |
| 1353 | 180401799033 | 15 | Kontejner 92 Modul KAP | | 1 785,52 | 1 ks | 2105541 | 2 | Praha 4, Náměstí Hrdinů 1634/3, 140 00 | 524B | kancelář | 2515308001 |
| 1354 | 180401799033 | 8 | Kontejner 92 Modul KAP | | 1 785,52 | 1 ks | 2105541 | 2 | Praha 4, Náměstí Hrdinů 1634/3, 140 00 | 524B | kancelář | 2515308001 |
| 1355 | 180401799033 | 41 | Kontejner 92 Modul KAP | | 1 785,52 | 1 ks | 2105541 | 2 | Praha 4, Náměstí Hrdinů 1634/3, 140 00 | 524B | kancelář | 2515308001 |
| 1356 | 180402301101 | 400000001223 | Židle čalouněná kovová @ | | 662,70 | 1 ks | 2105541 | 2 | Praha 4, Náměstí Hrdinů 1634/3, 140 00 | 524B | kancelář | 2515308001 |
| 1357 | 180402301101 | 400000001221 | Židle čalouněná kovová @ | | 662,70 | 1 ks | 2105541 | 2 | Praha 4, Náměstí Hrdinů 1634/3, 140 00 | 524B | kancelář | 2515308001 |
| 1358 | 180402301101 | 400000001226 | Židle čalouněná kovová @ | | 662,70 | 1 ks | 2105541 | 2 | Praha 4, Náměstí Hrdinů 1634/3, 140 00 | 524B | kancelář | 2515308001 |
| 1359 | 180402301101 | 400000001228 | Židle čalouněná kovová @ | | 662,70 | 1 ks | 2105541 | 2 | Praha 4, Náměstí Hrdinů 1634/3, 140 00 | 524B | kancelář | 2515308001 |
| 1360 | 180402301101 | 400000001271 | Židle čalouněná kovová @ | | 662,70 | 1 ks | 2105541 | 2 | Praha 4, Náměstí Hrdinů 1634/3, 140 00 | 524B | kancelář | 2515308001 |
| 1361 | 180402301101 | 400000001273 | Židle čalouněná kovová @ | | 691,12 | 1 ks | 2105541 | 2 | Praha 4, Náměstí Hrdinů 1634/3, 140 00 | 524B | kancelář | 2515308001 |
| 1362 | 180403331096 | 3405 | Ventilátor stolní @ | | 958,20 | 1 ks | 2105541 | 2 | Praha 4, Náměstí Hrdinů 1634/3, 140 00 | 524B | kancelář | 2515308001 |
| 1363 | 063230901000 | #V11H841040 | Projektor video data | EPSON EB-U05 | 12 962,00 | 1 ks | 2105541 | 2 | Praha 4, Náměstí Hrdinů 1634/3, 140 00 | 525B | kancelář | 2515103000 |
| 1364 | 120222110088 | 2 | Kulčík skořepina | ATAŠE | 6 298,75 | 1 ks | 2105541 | 2 | Praha 4, Náměstí Hrdinů 1634/3, 140 00 | 525B | kancelář | 2515308001 |
| 1365 | 180401498028 | 61 | Stůl kancelářský pracovní, jednostranný | ALFA A-501, DŘEVĚNÝ, 150CM | 3 018,60 | 1 ks | 2105541 | 2 | Praha 4, Náměstí Hrdinů 1634/3, 140 00 | 526AB | kancelář | 2515308001 |
| 1366 | 180403111023 | #108 | Chladnička 150 l | CALEX | 6 740,60 | 1 ks | 2105541 | 2 | Praha 4, Náměstí Hrdinů 1634/3, 140 00 | 526AB | kancelář | 2515308001 |
| 1367 | 180401299211 | 57 | Skříňka kontejnerová zas. A552- dřev. | | 2 022,50 | 1 ks | 2105541 | 2 | Praha 4, Náměstí Hrdinů 1634/3, 140 00 | 526AB | kancelář | 2515308001 |
| 1368 | 180401299211 | 55 | Skříňka kontejnerová zas. A552- dřev. | | 2 022,50 | 1 ks | 2105541 | 2 | Praha 4, Náměstí Hrdinů 1634/3, 140 00 | 526AB | kancelář | 2515308001 |
| 1369 | 180401363071 | 121 | Křeslo pevné poločalouněné dřevěné | | 1 585,98 | 1 ks | 2105541 | 2 | Praha 4, Náměstí Hrdinů 1634/3, 140 00 | 526AB | kancelář | 2515308001 |
| 1370 | 180401400160 | 3 | Stolek pod rádio | DŘEVĚNÝ | 428,90 | 1 ks | 2105541 | 2 | Praha 4, Náměstí Hrdinů 1634/3, 140 00 | 526AB | kancelář | 2515308001 |
| 1371 | 180401100866 | 28 | Skříň 1 dveře bytová | MODUL KAP 419/4 DŘEV. | 3 355,02 | 1 ks | 2105541 | 2 | Praha 4, Náměstí Hrdinů 1634/3, 140 00 | 526BB | kancelář | 2515308001 |
| 1372 | 180401296147 | 34 | Skříňka 2 dveř.dř. | MODUL KAP223 | 3 006,44 | 1 ks | 2105541 | 2 | Praha 4, Náměstí Hrdinů 1634/3, 140 00 | 526BB | kancelář | 2515308001 |
| 1373 | 180401296147 | 33 | Skříňka 2 dveř.dř. | MODUL KAP223 | 3 006,44 | 1 ks | 2105541 | 2 | Praha 4, Náměstí Hrdinů 1634/3, 140 00 | 526BB | kancelář | 2515308001 |
| 1374 | 180401498028 | 64 | Stůl kancelářský pracovní, jednostranný | ALFA A-501, DŘEVĚNÝ, 150CM | 3 018,60 | 1 ks | 2105541 | 2 | Praha 4, Náměstí Hrdinů 1634/3, 140 00 | 526BB | kancelář | 2515308001 |
| 1375 | 180401296146 | 144 | Skříňka kontejnerová dřev. | MODUL 92 | 2 308,10 | 1 ks | 2105541 | 2 | Praha 4, Náměstí Hrdinů 1634/3, 140 00 | 526BB | kancelář | 2515308001 |
| 1376 | 180401296147 | 104 | Skříňka 2 dveř.dř. | MODUL KAP223 | 2 533,63 | 1 ks | 2105541 | 2 | Praha 4, Náměstí Hrdinů 1634/3, 140 00 | 526BB | kancelář | 2515308001 |
| 1377 | 180401299214 | 16 | Skříňka 1dveřová dřevěná MODUL KAP 213 | | 1 674,10 | 1 ks | 2105541 | 2 | Praha 4, Náměstí Hrdinů 1634/3, 140 00 | 526BB | kancelář | 2515308001 |
| 1378 | 180401299231 | 5 | Skříňka prosklená dřevěná MODUL KAP 228 | | 2 343,21 | 1 ks | 2105541 | 2 | Praha 4, Náměstí Hrdinů 1634/3, 140 00 | 526BB | kancelář | 2515308001 |
| 1379 | 180401299241 | 7 | Skříňka kontejner, 92-malá Modul KAP dř. | | 2 308,10 | 1 ks | 2105541 | 2 | Praha 4, Náměstí Hrdinů 1634/3, 140 00 | 526BB | kancelář | 2515308001 |
| 1380 | 180401313039 | 5277 | Židle čalouněná dřevěná | | 1 615,11 | 1 ks | 2105541 | 2 | Praha 4, Náměstí Hrdinů 1634/3, 140 00 | 526BB | kancelář | 2515308001 |
| 1381 | 180401400126 | 8 | Stolek pod tiskárnu | DŘEVĚNÝ ALFA A-508/507 | 1 370,00 | 1 ks | 2105541 | 2 | Praha 4, Náměstí Hrdinů 1634/3, 140 00 | 526BB | kancelář | 2515308001 |
| 1382 | 180401400134 | 43 | Stolek pod počítač | DŘEVĚNÝ LUŽAN 7814 | 2 752,45 | 1 ks | 2105541 | 2 | Praha 4, Náměstí Hrdinů 1634/3, 140 00 | 526BB | kancelář | 2515308001 |
| 1383 | 180401418103 | 400000000265 | Stolek konferenční dřevěný @ | | 1 123,20 | 1 ks | 2105541 | 2 | Praha 4, Náměstí Hrdinů 1634/3, 140 00 | 526BB | kancelář | 2515308001 |
| 1384 | 180402325024 | 84 | Židle kancelářská pojízdná čalouněná | S PODRUČKAMI | 1 512,50 | 1 ks | 2105541 | 2 | Praha 4, Náměstí Hrdinů 1634/3, 140 00 | 526BB | kancelář | 2515308001 |
| 1385 | 180402365020 | 48 | Křeslo čalouněné kovové | | 1 929,70 | 1 ks | 2105541 | 2 | Praha 4, Náměstí Hrdinů 1634/3, 140 00 | 526BB | kancelář | 2515308001 |
| 1386 | 180402365020 | 49 | Křeslo čalouněné kovové | | 1 929,70 | 1 ks | 2105541 | 2 | Praha 4, Náměstí Hrdinů 1634/3, 140 00 | 526BB | kancelář | 2515308001 |
| 1387 | 180403331096 | 3395 | Ventilátor stolní @ | | 958,20 | 1 ks | 2105541 | 2 | Praha 4, Náměstí Hrdinů 1634/3, 140 00 | 526BB | kancelář | 2515308001 |
| 1388 | 180405234022 | 1408 | Lampa stolní zářivková @ | | 1 255,30 | 1 ks | 2105541 | 2 | Praha 4, Náměstí Hrdinů 1634/3, 140 00 | 526BB | kancelář | 2515308001 |
| 1389 | 132290071859 | 33 | Konvice elektrická varná | DOMO DO9019WK | 495,00 | 1 ks | 2105541 | 2 | Praha 4, Náměstí Hrdinů 1634/3, 140 00 | 527KB | kuchyňka | 2515308001 |
| 1390 | 132290100627 | #FT150902991 | Trouba mikrovlnná @ | SENCOR SMW 2917 | 1 300,00 | 1 ks | 2105541 | 2 | Praha 4, Náměstí Hrdinů 1634/3, 140 00 | 527KB | kuchyňka | 2515308001 |
| 1391 | 180401128031 | 16 | Skříň na spisy posuv.dveře kov | | 12 848,08 | 1 ks | 2105541 | 2 | Praha 4, Náměstí Hrdinů 1634/3, 140 00 | 536CHB | chodba | 2515308001 |
| 1392 | 180507060701 | 18 | Vozík s drátěnou klecí manipulační | | 3 100,50 | 1 ks | 2105541 | 2 | Praha 4, Náměstí Hrdinů 1634/3, 140 00 | 536CHB | chodba | 2515308001 |
| 1393 | 180401400126 | 21 | Stolek pod tiskárnu | DŘEVĚNÝ ALFA A-508/507 | 1 370,00 | 1 ks | 2105541 | 2 | Praha 4, Náměstí Hrdinů 1634/3, 140 00 | 536CHB | chodba | 2515308001 |
| 1394 | 180401400160 | 2 | Stolek pod rádio | DŘEVĚNÝ | 428,90 | 1 ks | 2105541 | 2 | Praha 4, Náměstí Hrdinů 1634/3, 140 00 | 536CHB | chodba | 2515308001 |
| 1395 | 180402436213 | 3 | Stolek konferenční čtvercový | KOVOVÝ | 1 955,66 | 1 ks | 2105541 | 2 | Praha 4, Náměstí Hrdinů 1634/3, 140 00 | 536CHB | chodba | 2515308001 |
| 1396 | 180402702411 | 14 | Trezor 1dveřový,kov | | 20 265,00 | 1 ks | 2105541 | 3 | Praha 4, Náměstí Hrdinů 1634/3, 140 00 | 1S13 | kancelář | 2515308001 |
| 1397 | 180402702411 | 15 | Trezor 1dveřový,kov | | 14 168,00 | 1 ks | 2105541 | 2 | Praha 4, Náměstí Hrdinů 1634/3, 140 00 | 513AB | kancelář | 2515308001 |
| 1398 | 211060595493 | #2515-NVC00001 | Zařízení čtecí | GIF 10 | 26 220,00 | 1 ks | 2105541 | 2 | Praha 4, Náměstí Hrdinů 1634/3, 140 00 | 516B | kancelář | 2515308001 |
| 1399 | 063260326000 | #V.C.NEZJISTENO | Videotelefon | SSS SIEDLE B. SÖHNE | 78 278,22 | 1 ks | 2105541 | 2 | Praha 4, Náměstí Hrdinů 1634/3, 140 00 | 515B | kancelář | 2515308001 |
| 1400 | 180604002003 | 2 | Trn s libelou bez optic. centr. GZR 2 K | | 12 200,00 | 1 ks | 2105541 | 2 | Praha 4, Náměstí Hrdinů 1634/3, 140 00 | 516B | kancelář | 2515308001 |

Nákladové středisko: 2515000036

Seznam užívaného movitého majetku k 31.12.2019

| Por. Č. | Nomenklatura | Sémantický/výrobní číslo | Název | Typ | Hodnota | Množství | Areál | Budova | Adresa budovy | Místnost | označení místnosti | Nč vlastníka / majitele | |
|---------|--------------|--------------------------|--|----------------------------|-----------------|----------|---------|--------|--|----------|---------------------|-------------------------|--|
| 1401 | 180604002003 | 3 | Tm s libelou bez optic. centr. GZR 2 K | | 12 200,00 | 1 ks | 2105541 | 2 | Praha 4, Náměstí Hrdinů 1634/3, 140 00 | 516B | kancelář | 2515308001 | |
| 1402 | 180204111018 | #X | Trojnožka | GDF-22 | 18 150,00 | 1 ks | 2105541 | 2 | Praha 4, Náměstí Hrdinů 1634/3, 140 00 | 516B | kancelář | 2515308001 | |
| 1403 | 180204111018 | #XX | Trojnožka | GDF-22 | 18 150,00 | 1 ks | 2105541 | 2 | Praha 4, Náměstí Hrdinů 1634/3, 140 00 | 516B | kancelář | 2515308001 | |
| 1404 | 180207155000 | #D015721 | Stanice měřicí totální | TRIMBLE M3 | 266 076,00 | 1 ks | 2105541 | 2 | Praha 4, Náměstí Hrdinů 1634/3, 140 00 | 516B | kancelář | 2515308001 | |
| 1405 | 120704230185 | 3 | Vazač | UNIBND-DU | 39 832,00 | 1 ks | 2105541 | 2 | Praha 4, Náměstí Hrdinů 1634/3, 140 00 | 524B | kancelář | 2515308001 | |
| 1406 | 180202811017 | #42749 | Měřič planimetr polární elektronický | USHIKATA | 95 817,00 | 1 ks | 2105541 | 2 | Praha 4, Náměstí Hrdinů 1634/3, 140 00 | 516B | kancelář | 2515308001 | |
| 1407 | 180207342100 | #369736 | Tachymetr elektronický | LEICA TC1610 | 612 500,55 | 1 ks | 2105541 | 2 | Praha 4, Náměstí Hrdinů 1634/3, 140 00 | 516B | kancelář | 2515308001 | |
| 1408 | 211070190747 | #V1293500321 | Zařízení multifunkční Ricoh | AFICIO MP C4000AD | 167 552,00 | 1 ks | 2105541 | 2 | Praha 4, Náměstí Hrdinů 1634/3, 140 00 | 123B | nahlížeckí místnost | 2515103000 | |
| 1409 | 082454132086 | #X | Modul paměťový k tachymetru | REC-GRM | 12 980,00 | 1 ks | 2105541 | 2 | Praha 4, Náměstí Hrdinů 1634/3, 140 00 | 516B | kancelář | 2515308001 | |
| 1410 | 101000012544 | 1 | Obraz originál | AUTOPOŘTRET | 90 000,00 | 1 ks | 2105541 | 2 | Praha 4, Náměstí Hrdinů 1634/3, 140 00 | 214B | kancelář | 2515308001 | |
| 1411 | 101000012546 | 1 | Obraz originál | BENÁTKY I. | 40 000,00 | 1 ks | 2105541 | 2 | Praha 4, Náměstí Hrdinů 1634/3, 140 00 | 215B | kancelář | 2515308001 | |
| 1412 | 101000012708 | 2 | Obraz originál | KYTICE VE DŽBÁNU | 500,00 | 1 ks | 2105541 | 2 | Praha 4, Náměstí Hrdinů 1634/3, 140 00 | 215B | kancelář | 2515308001 | |
| 1413 | 101000012547 | 1 | Obraz originál | BENÁTKY II. | 40 000,00 | 1 ks | 2105541 | 2 | Praha 4, Náměstí Hrdinů 1634/3, 140 00 | 215B | kancelář | 2515308001 | |
| 1414 | 101000012972 | 2 | Obraz originál | STARÉ ZÁMECKÉ SCHODY | 700,00 | 1 ks | 2105541 | 2 | Praha 4, Náměstí Hrdinů 1634/3, 140 00 | 303B | kancelář | 2515308001 | |
| 1415 | 101000013026 | 1 | Obraz originál | Z TRNOVA | 4 500,00 | 1 ks | 2105541 | 2 | Praha 4, Náměstí Hrdinů 1634/3, 140 00 | 311B | kancelář | 2515308001 | |
| 1416 | 101000012772 | 3 | Obraz originál | POHLED NA MALOSTR. STŘECHY | 7 000,00 | 1 ks | 2105541 | 2 | Praha 4, Náměstí Hrdinů 1634/3, 140 00 | 314B | kancelář | 2515308001 | |
| 1417 | 101000012556 | 3 | Obraz originál | MOTIV Z JIŽNÍ DALMACIE | 4 000,00 | 1 ks | 2105541 | 2 | Praha 4, Náměstí Hrdinů 1634/3, 140 00 | 313B | kancelář | 2515308001 | |
| 1418 | 101000012739 | 2 | Obraz originál | MĚSTSKÝ MOTIV V ZIMĚ | 6 000,00 | 1 ks | 2105541 | 2 | Praha 4, Náměstí Hrdinů 1634/3, 140 00 | 314B | kancelář | 2515308001 | |
| 1419 | 101000012556 | 4 | Obraz originál | MOTIV Z JIŽNÍ DALMACIE | 4 000,00 | 1 ks | 2105541 | 2 | Praha 4, Náměstí Hrdinů 1634/3, 140 00 | 320B | kancelář | 2515308001 | |
| 1420 | 101000012989 | 1 | Obraz originál | TOPOROVÉ JEZERO | 4 000,00 | 1 ks | 2105541 | 2 | Praha 4, Náměstí Hrdinů 1634/3, 140 00 | 326CHB | kancelář | 2515308001 | |
| 1421 | 101000012988 | 1 | Obraz originál | UHLÍŘSKÝ VŮZ | 800,00 | 1 ks | 2105541 | 2 | Praha 4, Náměstí Hrdinů 1634/3, 140 00 | 326CHB | kancelář | 2515308001 | |
| 1422 | 101000012705 | 1 | Obraz originál | KYTICE SLUNEČNICE | 4 000,00 | 1 ks | 2105541 | 2 | Praha 4, Náměstí Hrdinů 1634/3, 140 00 | 508B | kancelář | 2515308001 | |
| 1423 | 101000013003 | 1 | Obraz originál | V KARLÍNĚ (SOKOLOVSKÁ) | 3 000,00 | 1 ks | 2105541 | 2 | Praha 4, Náměstí Hrdinů 1634/3, 140 00 | 513AB | kancelář | 2515308001 | |
| 1424 | 101000012771 | 1 | Obraz originál | POHLED NA HRADČANY | 7 000,00 | 1 ks | 2105541 | 2 | Praha 4, Náměstí Hrdinů 1634/3, 140 00 | 514B | kancelář | 2515308001 | |
| 1425 | 101000013041 | 2 | Obraz originál | ZIMA NA VYSOČINĚ | 600,00 | 1 ks | 2105541 | 2 | Praha 4, Náměstí Hrdinů 1634/3, 140 00 | 513AB | kancelář | 2515308001 | |
| 1426 | 101000012759 | 1 | Obraz originál | PANORAMA TRNOVA | 4 500,00 | 1 ks | 2105541 | 2 | Praha 4, Náměstí Hrdinů 1634/3, 140 00 | 506B | kancelář | 2515308001 | |
| 1427 | 101000012721 | 1 | Obraz originál | LODKY | 2 000,00 | 1 ks | 2105541 | 2 | Praha 4, Náměstí Hrdinů 1634/3, 140 00 | 506B | kancelář | 2515308001 | |
| 1428 | 101000012968 | 1 | Obraz originál | SMUTNÁ ZPRÁVA | 15 000,00 | 1 ks | 2105541 | 2 | Praha 4, Náměstí Hrdinů 1634/3, 140 00 | 326CHB | kancelář | 2515308001 | |
| 1429 | 101000012643 | 3 | Obraz originál | KARLŮV MOST | 2 000,00 | 1 ks | 2105541 | 2 | Praha 4, Náměstí Hrdinů 1634/3, 140 00 | 512B | kancelář | 2515308001 | |
| 1430 | 101000012553 | 1 | Obraz originál | DOMY NA BŘEHU | 8 000,00 | 1 ks | 2105541 | 2 | Praha 4, Náměstí Hrdinů 1634/3, 140 00 | 318B | kancelář | 2515308001 | |
| 1431 | 101000012724 | 1 | Obraz originál | LORETA II | 800,00 | 1 ks | 2105541 | 2 | Praha 4, Náměstí Hrdinů 1634/3, 140 00 | 326CHB | kancelář | 2515308001 | |
| Celkem: | | | | | 6 157 931,49 Kč | | | | | | | | |

Data jsou generována dle evidence majetku jednotlivých evidenčních pracovníků. Podkladem je výsledek inventarizace r. 2019.



22-04-2020



Příloha č. 3

k **Dodatku č. 2** ke Smlouvě o užívání movitého majetku uzavřené mezi Zařízením služeb pro Ministerstvo vnitra (dále jen „ZSMV“) a Českou republikou – Ministerstvem vnitra (dále jen „Uživatel“) pod č. j. ZSM-14-32/OÚ-2018 – **KONTAKTNÍ OSOBY**

Na základě čl. V. odst. 2. a 3. výše uvedené Smlouvy jsou níže uvedeny kontaktní osoby, které jsou oprávněny jednat v provozních věcech za jednu ze Smluvních stran dle čl. IV. předmětné Smlouvy.

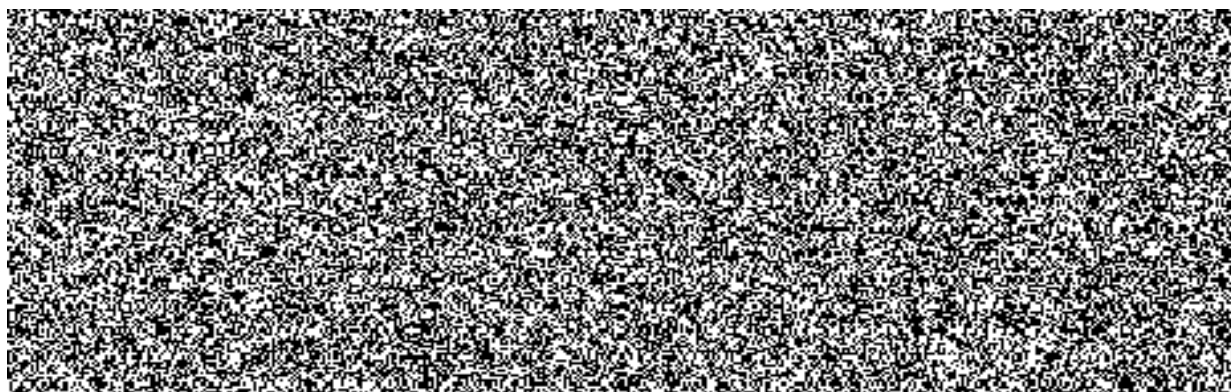

Případná změna výše uvedených kontaktních osob bude řešena jednostranným sdělením prostřednictvím datové schránky. Toto sdělení bude připojeno k předmětné Smlouvě.