



Dílčí smlouva

(Dále také jen objednávka)

číslo 4102138575

k rámcové smlouvě 4400007854

Strana: 1

Kupující / Objednatel:

ČEZ, a. s.
Duhová 2/1444
Praha 4, PSČ 140 53
DIČ: CZ45274649
IČ: 45274649

ČEZ, a. s., je zapsána v obchodním rejstříku vedeném Městským soudem v Praze, oddíl B, vložka 1581

Prodávající / Zhotovitel / Poskytovatel:

Technická univerzita v Liberci
Studentská 1402/ 2
CZ-460 01 LIBEREC-LIBEREC I-STARÉ MĚSTO
DIČ: CZ46747885
IČ: 46747885

Dodací místo:

ČEZ, a. s.
Duhová 2/1444
CZ-140 53 Praha 4

Platební podmínky: PD21 - 21 dní od doručení faktury

Adresa pro zasílání faktury v listinné podobě:

ČEZ, a. s.
28. října 3123/152
CZ-702 00 OSTRAVA - MORAVSKÁ OSTRAVA

Adresa pro korespondenci - nákupčí:

ČEZ, a. s.

Duhová 425/1
CZ-140 00 Praha 4

Telefon:
Mob.tel.:
E-mail:



(Na výše uvedené kontaktní údaje z adresy pro korespondenci zašlete potvrzenou dílčí smlouvou!)

Příjemce plnění:

Duhová 425/1
CZ-140 00 Praha 4

Telefon:
Mob.Tel.:
E-mail:



Na faktuře kromě ostatních náležitostí vždy uvádějte číslo dílčí smlouvy/objednávky kupujícího nebo číslo autorizace. V případě, že se jedná o plátce DPH, musí faktura obsahovat náležitosti daňového dokladu podle Zákona o dani z přidané hodnoty 235/2004 Sb. v platném znění.

V případě, že číslo dílčí smlouvy/objednávky či autorizace bude nečitelné nebo chybně uvedené, není možné fakturu přijmout k placení a bude Prodávajícimu/Zhotoviteli/Poskytovateli vrácena!

Faktury lze rovněž zasílat v elektronické podobě na e-mailovou adresu nebo do datové schránky Kupujícího/Objednatele. Kontaktní údaje a podmínky pro zasílání faktur elektronicky jsou uvedeny v obchodních podmínkách Kupujícího/Objednatele.

Technická univerzita v Liberci
se sídlem: Liberec I-Staré město, Studentská 2, PSČ 461 17
zastoupená:



Fakulta strojní



Dílčí smlouva

(Dále také jen objednávka)

číslo 4102138575

k rámcové smlouvě 4400007854

Strana: 2

osoba zmocněná pro jednání technická:

[Redacted]

Předmět plnění:

Smluvní strany uzavřely dne 23. 11. 2009 Rámcovou smlouvu č. 4400007854 o vzájemné spolupráci (dále jen "Rámcová smlouva"), na základě níž se zavázaly spolupracovat zejména v oblastech marketingové podpory a propagace, podpory studentů a odborné a personální podpory a dalších vzdělávacích aktivit.

V ustanovení čl. IV. odst. 1 Rámcové smlouvy se smluvní strany dohodly, že konkrétní formy spolupráce dle této smlouvy budou realizovány formou dílčích smluv, v nichž bude sjednáno konkrétní plnění obou Smluvních stran a období, na jaké se dílčí smlouva uzavírá.

Tato Dílčí smlouva je sjednána Školou ve prospěch Fakulty strojní.

Čl. I.

Předmět a termín plnění

1. Smluvní strany sjednávají následující plnění:

Škola se zavazuje poskytovat ČEZ plnění dle čl. III odst. 2 a 3. Rámcové smlouvy v plném rozsahu.

2. ČEZ pověřuje jednáním ve věcech ohledně předmětného plnění dle této Dílčí smlouvy [Redacted]

3. Škola se zavazuje, že osobě zodpovědné za zajištění smluvního vztahu, kterou je [Redacted] případně jiným pověřeným osobám, předloží kompletní dokumentaci provedeného plnění nejpozději ke dni 15. 11. 2020. Předání a převzetí kompletní dokumentace bude písemně potvrzeno oběma Smluvními stranami na předávacím protokolu ve formě zaslané písemně objednatelům poskytovateli. Nevznese-li ČEZ ve lhůtě 10 pracovních dnů žádné námitky k převzaté dokumentaci, má se za to, že plnění pro ČEZ bylo provedeno řádně v souladu s touto Dílčí smlouvou a bez jakýchkoli vad či jiných nedostatků.

Čl. II.

Smluvní sankce

1. Pro případ porušení jakékoliv povinnosti Školy specifikované v čl. I odst. 1 této Dílčí smlouvy je ČEZ oprávněn požadovat vrácení celé nebo části odměny ve výši odpovídající míře neplnění povinnosti Školy vyplývající jí z této Dílčí smlouvy.

Čl. III.

Závěrečná ustanovení

Smluvní strany berou na vědomí, že tato smlouva bude uveřejněna v registru smluv podle zákona č. 340/2015 Sb., o zvláštních podmínkách účinnosti některých smluv, uveřejňování těchto smluv a o registru smluv (zákon o registru smluv), ve znění pozdějších předpisů.

Pro účely uveřejnění v registru smluv smluvní strany navzájem prohlašují, že smlouva obsahuje obchodní tajemství, a to v určení smluvní ceny plnění.

ČEZ, a. s. zašle tuto smlouvu správci registru smluv k uveřejnění prostřednictvím registru smluv bez zbytečného odkladu, nejpozději však do 30 dnů od uzavření smlouvy.

Ostatní ustanovení touto Dílčí smlouvou neupravená se řídí Rámcovou smlouvou.



Dílčí smlouva

(Dále také jen objednávka)

číslo 4102138575

k rámcové smlouvě 4400007854

Strana: 3

Termín plnění:

Čl. IV.

Termín plnění:

2. 1. - 15. 12. 2020

Smlouva nabývá platnosti dnem uzavření a účinnosti dnem jejího uveřejnění v registru smluv v souladu se zákonem o registru smluv.

Smluvní cena

Čl. V.

Platební podmínky

1. ČEZ se zavazuje za plnění specifikované v odst. 1 této Dílčí smlouvy Škole poskytnout odměnu ve výši **100 000 Kč** a to v souladu s čl. VII Rámcové smlouvy. Cena v sobě zahrnuje i veškeré náklady Školy spojené s poskytnutím veškerého plnění dle této Dílčí smlouvy.

2. Odměna dle odst. 1 tohoto článku, ke které bude připočtena částka DPH dle platné právní úpravy, bude ČEZ Škole zaplacená na základě faktury (daňového dokladu) vystavené po předání protokolu dle čl. I odst. 3 této Dílčí smlouvy v souladu s čl. VII Rámcové smlouvy.

3. ČEZ je oprávněn uhradit částku daně z přidané hodnoty přímo správci daně Školy za účelem zvláštního způsobu zajištění daně dle § 109 a zákona č. 235/2004 Sb., o dani z přidané hodnoty v platném znění. O této skutečnosti ČEZ Školu písemně informuje. Takto uhrazenou částkou daně z přidané hodnoty dochází ke snížení pohledávky Školy za ČEZ o příslušnou částku daně z přidané hodnoty a Škola v takovém případě není oprávněna po ČEZ požadovat uhrazení této částky.

4. Faktura bude zaslána na fakturační adresu:

ČEZ, a. s., 28. října 3123/152, 702 00, Ostrava - Moravská Ostrava

Adresa pro příjem faktur v elektronické podobě je podatelna@cez.cz. Poskytovatel může alternativně zaslat fakturu ze své datové schránky do datové schránky objednatele, ID datové schránky: yqkcds6. Za doručení se považuje okamžik doručení e-mailu do e-mailové schránky objednatele nebo okamžik dodání datové zprávy do datové schránky objednatele.

Na faktuře musí být uvedeno číslo této dílčí smlouvy 4102138575



Dílčí smlouva

(Dále také jen objednávka)

číslo **4102138575**

k rámcové smlouvě **4400007854**

Strana: 4

Dne:

Kupující / Objednatel:



Dne:

Prodávající / zhotovitel / poskytovatel:

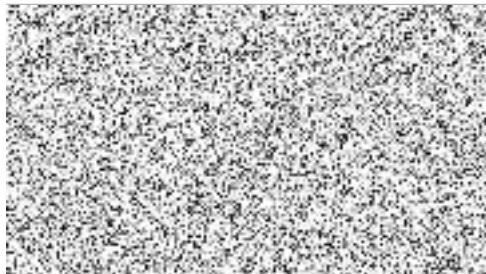

Zde je místo pro elektronický podpis

ČEZ, a. s.

Elektronicky podepsáno (čas v UTC): 2020.04.17 06:31:06 Z