



EVROPSKÁ UNIE  
Evropský fond pro regionální rozvoj  
Integrovaný regionální operační program



MINISTERSTVO  
PRO MÍSTNÍ  
ROZVOJ ČR

digitálně podepsal:  
Svoboda Jiří Ing.  
23.04.2020 11:47  
cert: PostSignum Qualified CA 3  
sn: 4F 5E 2D

### DODATEK Č. 3

#### ke Smlouvě o dílo

uzavřené podle ust. § 2586 a násl. zákona č. 89/2012 Sb., občanský zákoník, ve znění pozdějších předpisů  
**„Vybudování technických a přírodovědných učeben v ZŠ a ZUŠ Bezdrevská 3, České Budějovice – stavba I. + II. etapa“**

číslo smlouvy objednatele: 2019001522

číslo smlouvy zhotovitele: 31931805

číslo veřejné zakázky: 19044

veřejná zakázka malého rozsahu:



spolufinancováno z ESI fondu:  dotační program: IROP

#### I. Smluvní strany

##### 1. Objednatel:

název: statutární město České Budějovice  
sídlo: nám. Přemysla Otakara II. 1/1, 370 01 České Budějovice  
zastoupený: Ing. Jiřím Svobodou, primátorem statutárního města České Budějovice  
ve věcech technických: Václavem Soukupem, technikem investičního odboru  
IČO: 002 44 732  
DIČ: CZ 002 44 732  
bankovní spojení: Česká spořitelna, a.s.  
číslo účtu: 4209522/0800  
kontaktní údaje: tel.: 386 802 215  
e-mail: [soukupv@c-budejovice.cz](mailto:soukupv@c-budejovice.cz)  
ID: kjgb4yx

##### 2. Zhotovitel:

název: MANE STAVEBNÍ s.r.o.  
sídlo: Okružní 2615, České Budějovice, 370 01  
zapsaný v obchodním rejstříku vedeném Krajským soudem v Českých Budějovicích,  
oddíl C, vložka 1950  
zastoupený: Jiřím Korešem, jednatelem společnosti  
ve věcech technických: Jiřím Korešem  
IČO: 472 39 701  
DIČ: CZ 47239701  
bankovní spojení:   
číslo účtu:   
kontaktní údaje: 



## II. Předmět dodatku

1. Smlouva o dílo uzavřena mezi smluvními stranami dne 26. 6. 2019. Dne 28. 11. 2019 byl mezi smluvními stranami uzavřen Dodatek č. 1. Dne 19. 2. 2020 byl mezi smluvními stranami uzavřen Dodatek č. 2. Smlouva včetně všech dodatků nadále v tomto dodatku označována jako „smlouva“.
2. Dodatek má povahu závěrečného vyúčtování: ano  ne
3. Předmět dodatku spočívá ve změně:  
předmětu díla   
ceny díla   
doby plnění
4. Důvody změny závazku:  
Na základě zjištění dochází k vynuceným změnám oproti soupisu stavebních prací, dodávek a služeb s výkazem výměr a projektové dokumentaci stavby, které nebyly součástí zadání a které byly vyvolány skutečnou situací na staveništi, postupně zjišťovanou až v průběhu realizace stavby, ale jsou nezbytné pro realizaci, kvalitu a účinnost celého díla.
5. Změna závazku splňuje podmínky uvedené v:  
§ 222 odst. 3 ZZVZ   
§ 222 odst. 4 ZZVZ   
§ 222 odst. 5 ZZVZ   
§ 222 odst. 6 ZZVZ   
§ 222 odst. 7 ZZVZ   
§ 222 odst. 10 ZZVZ
6. Vzhledem ke skutečnostem specifikovaným v odst. 4 shora a vzhledem k naplnění zákonných i smluvních předpokladů uzavírají smluvní strany tento dodatek, jímž se mění znění čl. IV smlouvy. Nově výše uvedené odstavce smlouvy zní:

### IV. Nabídková cena díla

*Nabídková cena díla činí 20.430.107,17 Kč bez DPH.*

*Cena díla po provedení změn dle dodatku č. 1 (tzn. dle změnových listů č. 1A, 2A, 3A a 4A), dodatku č. 2 (tzn. dle změnových listů č. 5A, 5B, 6A, 6B, 7A, 8A, 9A, 10A a 11A) a dle dodatku č. 3 (tzn. dle změnových listů č. 12, 13, 14, 15A a 15B) činí 22.341.716,47 Kč bez DPH.*

*K ceně díla bude připočtena DPH ve výši stanovené platnými a účinnými právními předpisy ke dni uskutečnění zdanitelného plnění.*

7. Pro účely zákona č. 134/2016 Sb., o zadávání veřejných zakázek, ve znění pozdějších předpisů (v tomto dodatku označován též jako „ZZVZ“), uvádějí smluvní strany shrnutí změn zejména ve vazbě na ustanovení § 222 ZZVZ. Smluvní strany shodně konstatují, že toto shrnutí má pouze informační charakter.



Název	Cena bez DPH
<b>Smlouva o dílo</b>	<b>20.430.107,17 Kč</b>
Dodatek č. 1 ke smlouvě o dílo	1.681.548,78 Kč
Dodatek č. 2 ke smlouvě o dílo	521.309,11 Kč
<b>Dodatek č. 3 ke smlouvě o dílo</b>	<b>- 291.248,59 Kč</b>
změna dle ust. § 222 odst. 4 ZZVZ (rozšíření původní ceny)	153.286,60 Kč
změna dle ust. § 222 odst. 4 ZZVZ (zúžení původní ceny)	- 573.405,04 Kč
změna dle ust. § 222 odst. 6 ZZVZ (rozšíření původní ceny)	203.956,59 Kč
změna dle ust. § 222 odst. 6 ZZVZ (zúžení původní ceny)	- 75.086,74 Kč
<b>Celková cena, včetně změn dle dodatků</b>	<b>22.341.716,47 Kč</b>

### III. Závěrečná ustanovení

1. Tímto dodatkem nejsou dotčena ostatní ustanovení smlouvy.
2. Tento dodatek nabývá platnosti dnem podpisu oběma smluvními stranami. Účinnosti tento dodatek nabývá dnem uveřejnění v registru smluv postupem dle zákona č. 340/2015 Sb., o zvláštních podmínkách účinnosti některých smluv, uveřejňování těchto smluv a o registru smluv (zákon o registru smluv), ve znění pozdějších předpisů, ledaže smlouva nepodléhá zveřejnění v registru smluv, v takovém případě dodatek nabývá účinnosti dnem podpisu oběma smluvními stranami.
3. Tento dodatek je smluvními stranami uzavírán v podobě vyžadované příslušnými právními předpisy.
4. Smluvní strany prohlašují, že tento dodatek uzavřely dle své pravé a svobodné vůle, vážně a srozumitelně, nikoliv v tísní a za nápadně nevýhodných podmínek.
5. Nedílnou součástí tohoto dodatku je příloha č. 1 - Změnový list č. 12, 13, 14, 15A, 15B.
6. Uzavření tohoto dodatku bylo v souladu se zákonem č. 128/2000 Sb., o obcích (obecní zřízení), ve znění pozdějších předpisů, schváleno usnesením Rady města ze dne 6.4.2020, č. 384/2020.

V Českých Budějovicích

V Českých Budějovicích

Jiří  
Koreš  
Digitálně  
podepsal Jiří Koreš  
Datum: 2020.04.24  
07:34:20 +02'00'

Ing. Jiří Svoboda, primátor  
statutární město České Budějovice

Jiří Koreš, jednatel  
MANE STAVEBNÍ s.r.o.

Stavba:	ZŠ Bezdravská - Vybudování technických a přírodovědeckých učeben v ZŠ a ZUŠ Vltava, České Budějovice			
Objekt:	REKAPITULACE ZMĚN			
P.č.	NÁZEV ZMĚNY	VÍCEPRÁCE	MÉNĚPRÁCE	CELKEM ZMĚNA
<b>DODATEK Č.1</b>		<b>1 881 548,78</b>	<b>0,00</b>	<b>1 881 548,78</b>
1	ZMĚNA Č.1 - Výtahová šachta - přeložka kabelů elektro	24 104,29	0,00	24 104,29
2	ZMĚNA Č.2 - Ocelová konstrukce nástavby	849 943,68	0,00	849 943,68
3	ZMĚNA Č.3 - Stavební úpravy v souvislosti s revizí PD nástavby	785 395,90	0,00	785 395,90
4	ZMĚNA Č.4 - Elektroinstalace - úprava dle požadavků dodavatele vybavení	22 104,91	0,00	22 104,91
<b>DODATEK Č.2</b>		<b>862 855,07</b>	<b>341 645,96</b>	<b>621 309,11</b>
5	Změna č.5 - Výtahová šachta - změna nosné kce a doplnění překladů	391 993,49	316 580,34	65 373,15
6	Změna č.6 - Elektrické ovládání venkovních žaluzí	60 569,12	24 985,62	25 683,50
7	Změna č.7 - Napojení dešťového kanalizačního potrubí v 1.NP	11 894,78	0,00	11 894,78
8	Změna č.8 - Zednické úpravy v místě napojení nástavby na stávající kce	98 733,87	0,00	98 733,87
9	Změna č.9 - Protipožární obezdívky ocelových sloupů	178 397,72	0,00	178 397,72
10	Změna č.10 - Elektroinstalace - doplnění slaboproudých instalací	48 063,95	0,00	48 063,95
11	Změna č.11 - Doplnění vstupních dveří o čípkový systém	93 262,14	0,00	93 262,14
<b>DODATEK Č.3</b>		<b>367 243,19</b>	<b>648 491,78</b>	<b>-291 248,59</b>
12	Změna č.12 - Oprava fasády 1.NP	122 305,60	0,00	122 305,60
13	Změna č.13 - Šatní skříňky - odpočet	0,00	573 405,04	-573 405,04
14	Změna č.14 - Bezpečnostní předstěny u výtahové šachty	30 981,00	0,00	30 981,00
16	Změna č.15 - Doměrky	203 956,59	75 086,74	128 869,85
<b>ZMĚNY CELKEM bez DPH</b>		<b>2 901 847,04</b>	<b>990 037,74</b>	<b>1 911 809,30</b>

## Protokol o změně č.12

### Oprava fasády 1.NP

na akci

**ZŠ Bezdrevská - Vybudování technických a přírodovědeckých učeben v ZŠ a ZUŠ Vltava, České Budějovice**

**Navrhovatel změny:**

Provozovatel, Objednatel.

**Popis změny:**

Oprava stávající fasády 1.NP – provedení lokálních oprav omítky a celoplošný nátěr, dále výměna okenních parapetů..

**Seznam projektové dokumentace týkající se změny:**

Není vyžadováno.

**Důvod změny:**

Stávající fasáda 1.NP vykazuje poškození od graffiti, dále lokální mechanická poškození, nesouvislé barevné plochy po předchozích nekvalitně provedených opravách přetíráním. Oplechování parapetů je značně zahýbané a nemůže plnohodnotně plnit svou funkci odvodu vody z parapetů, dále barevně nekorespondují s barevným řešením celého pavilonu. Opravou fasády 1.NP dojde ke kvalitativnímu technickému zlepšení stavu fasády a sjednocení vzhledu pavilonu s nově provedenou nástavbou.

**Vyčíslení změny:**

Méně práce: 0,00 Kč bez DPH

Vícepráce: 122.305,60 Kč bez DPH

Změnový list č.12 celkem: 122.305,60 Kč bez DPH

**Dopad změny na termín dokončení díla**

Ne.

**Vyjádření AD:**

**Za navrhovatele**

**Přílohy (cenový list apod.)**

Položkový rozpočet

Fotodokumentace

V Českých Budějovicích :

Potvrzení : za investora :

za generálního projektanta :

za technického dozora :

za uživatele :

za zhotovitele :

MAGISTRÁT MĚSTA  
ČESKÉ BUDĚJOVICE

investiční odbor

GPL - INVEST s.r.o.  
Kněžskodvorská 2632

370 04 České Budějovice

IČ: 260-70 766, DIČ: CZ

č. 3

MANE STAVEBNÍ s.r.o.

Okružní 2615

370 01 České Budějovice

DIČ CZ47239701 [4/3]

Tel. 387 682 123-4 Fax 387 682 125

# KRYCI LIST ROZPOCTU

## Změnový list č.12 - ČÁST A - VÍCEPRÁCE - Oprava fasády 1.NP

Název stavby	ZŠ Bezdravská - Č. Budějovice	JKSO	
Název objektu	ZL12, SO03	EČO	
		Místo	
		IČ	DIČ
Objednatel			
Projektant			
Zhotovitel			
Zpracoval			
	Rozpočet číslo		CZ-CPV
		Dne	
			CZ-CPA

### Měrné a účelové jednotky

Počet	Náklady / 1 m.j.	Počet	Náklady / 1 m.j.	Počet	Náklady / 1 m.j.
0	0,00	0	0,00	0	0,00

### Rozpočtové náklady v CZK

A Základní rozp. náklady				B Doplnkové náklady		C Náklady na umístění stavby				
1	HSV	Dodávky	27 220,34	8	Práce přesčas	0,00	13	Zařízení staveniště	1 210,95	
2		Montáž	67 287,30	9	Bez pevné podl.	0,00	14	Projektové práce	0,00	
3	PSV	Dodávky	20 840,00	10	Kulturní památka	0,00	15	Územní vlivy	0,00	
4		Montáž	5 747,01	11		0,00	16	Provozní vlivy	0,00	
5	"M"	Dodávky	0,00				17	Jiné VRN	0,00	
6		Montáž	0,00				18	VRN z rozpočtu	0,00	
7	ZRN (ř. 1-6)		121 094,85	12	DN (ř. 8-11)		19	VRN (ř. 13-18)	1 210,95	
20	HZS		0,00	21	Kompl. činnost	0,00	22	Ostatní náklady	0,00	
Projektant, Zhotovitel, Objednatel							D Celkem baz DPH			122 305,60
							DPH	%	Základ daně	DPH celkem
							snížená	15,0	0,00	0,00
							základní	21,0	122 305,60	25 884,18
							Cena s DPH		147 989,78	
							E Přípočty a odpočty			
							Dodá zadavatel		0,00	
							Klouzavá doložka		0,00	
							Zvýhodnění		0,00	

# ROZPOČET S VÝKAZEM VÝMĚR

## Změnový list č.12 - ČÁST A - VÍCEPRÁCE - Oprava fasády 1.NP

Stavba: ZŠ Bezdrevská Č. Budějovice

Objekt: ZL 12, S003

Objednatel:

Zhotovitel:

Místo:

Zpracoval:

Datum: 9. 1. 2020

Č.	KCN	Kód položky	Popis	MJ	Množství celkem	Cena jednotková	Cena celkem
<b>PSV</b>			<b>Práce a dodávky</b>				<b>121 094,65</b>
<b>01</b>			<b>Parapety vnější</b>				<b>25 240,00</b>
<b>764</b>			<b>Konstrukce klempířské</b>				<b>25 240,00</b>
1	764	764-R01	Demontáž parapetů včetně likvidace	m	40,000	110,00	4 400,00
			2,4*11		26,400		
			1,3*1		1,300		
			2,4*4		9,600		
			0,9*3		2,700		
			Součet		40,000		
2	764	764-R01	D+M vnějších parapetů PZ RAL 7016 Antracit, rš 440mm	m	40,000	521,00	20 840,00
<b>02</b>			<b>Oprava fasády</b>				<b>95 854,65</b>
<b>6</b>			<b>Úpravy povrchů</b>				<b>79 633,21</b>
3	014	621225134-R1	Oprava kontaktního zateplení po odvětrávacích mřížkách (vytrhání plastových krytek, vyplnění, začištění, strukturovaná omítka)	kus	20,000	390,00	7 800,00
4	014	621225134-R2	Oprava kontaktního zateplení po provedených sondách + výdech u kotlety (vyrovnání podkladu, doplnění zateplovacího systému, stěrkování, strukturovaná omítka)	kpl	1,000	7 300,00	7 300,00
5	014	952901131	Čištění budov, omytí konstrukcí nebo prvků	m2	287,210	40,00	11 488,40
6	783	783801401	Omelení omítek před provedením nátěru	m2	287,210	4,69	1 347,01
7	014	622325107-R01	Fasádní nátěr 1.NP - dvoubarevný	m2	287,210	180,00	51 697,80
			"VS" 124,8		124,800		
			"SS" 62,09		62,090		
			"JS" 29,74		29,740		
			"ZS" 70,58		70,580		
			Součet		287,210		
<b>9</b>			<b>Ostatní konstrukce a práce, bourání</b>				<b>16 221,44</b>
8	003	949101111	Lešení pomocné pro objekty pozemních staveb s lešeníovou podlahou v do 1,9 m zatížení do 150 kg/m2	m2	354,180	45,80	16 221,44
			183,4+66,5+84,28+40		354,180		
			Součet		354,180		

**Celkem**

**121 094,65**

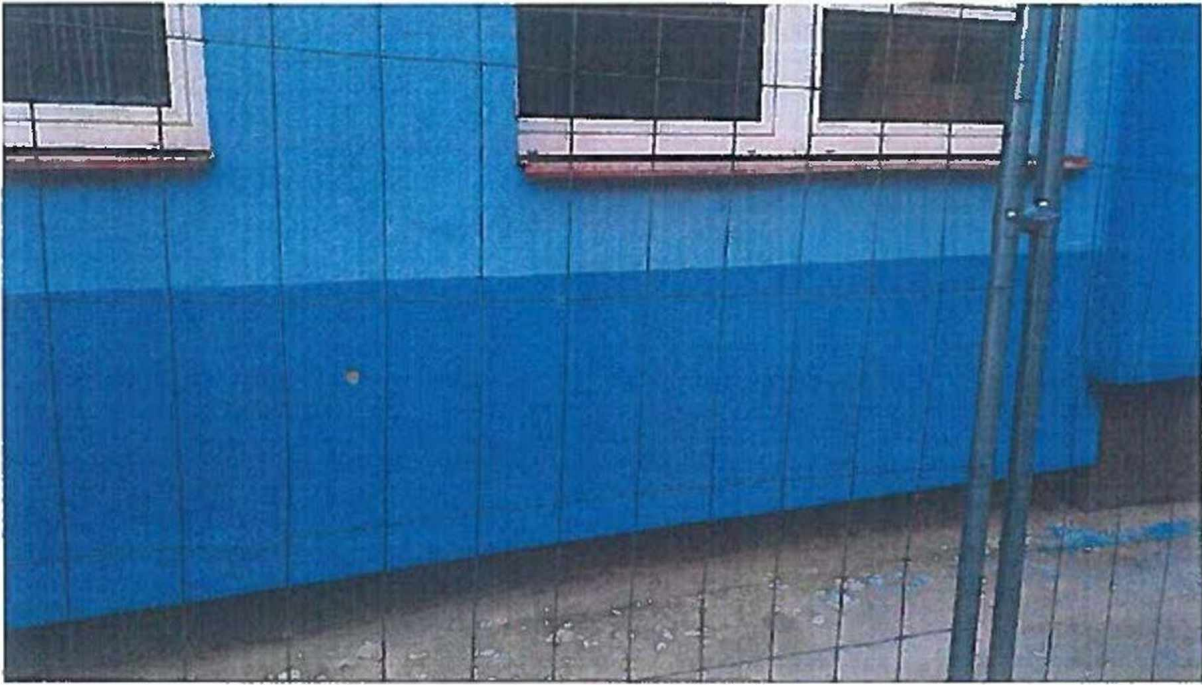







## Protokol o změně č.13

### Šatní skříňky - odpočet

na akci

**ZŠ Bezdrevská - Vybudování technických a přírodovědeckých učeben v ZŠ a  
ZUŠ Vltava, České Budějovice**

**Navrhovatel změny:**

Objednatel.

**Popis změny:**

V rámci stavební zakázky nebudou dodány šatní skříňky.

**Seznam projektové dokumentace týkající se změny:**

Není vyžadována.

**Důvod změny:**

Jedná se o duplicitní položky se souběžně probíhající zakázkou na dodávku interiérového vybavení nástavby pavilonu odborných učeben.

**Vyčíslení změny:**

Méněpráce: 573.405,04 Kč bez DPH

Vícepráce: 0,00 Kč bez DPH

**Změnový list č.13 celkem: -573.405,04 Kč bez DPH**

**Dopad změny na termín dokončení díla**

Ne.

**Vyjádření AD:**

**Za navrhovatele**

**Přílohy (cenový list apod.)**

Položkový rozpočet

V Českých Budějovicích :

Potvrzení : za investora :

za generálního projektanta :

za technického dozora :

za uživatele :

za zhotovitele :

**MAGISTRÁT MĚSTA  
ČESKÉ BUDĚJOVICE**

investiční odbor

GPL - INVEST s.r.o.  
Kněžskodvorská 2832  
370 04 České Budějovice  
IČ: 260 70 766, DIČ: CZ 26070766

č. 3

**MANE STAVEBNÍ s.r.o.**

Okružní 2615

370 01 České Budějovice

DIČ CZ47239701 (4/3)

Tel. 387 682 123-4 Fax 387 682 125

# KRYCI LIST ROZPOCTU

## Změnový list č.13 - ČÁST B - MĚNĚPRÁCE - Šatní skříňky - odpočet

Název stavby	ZŠ Bezdrevská č. Budějovice	JKSO	
Název objektu	ZL 13 , SO03	EČO	
		Místo	
		IČ	DIČ
Objednatel			
Projektant			
Zhotovitel			
Zpracoval			
	Rozpočet číslo	Dne	CZ-CPV
		4.3.2020	
			CZ-CPA

### Měrné a účelové jednotky

Počet	Náklady / 1 m.j.	Počet	Náklady / 1 m.j.	Počet	Náklady / 1 m.j.
0	0,00	0	0,00	0	0,00

### Rozpočtové náklady v CZK

A Základní rozp. náklady			B Doplnkové náklady			C Náklady na umístění stavby				
1	HSV	Dodávky	0,00	8	Práce přesčas	0,00	13	Zařízení staveniště	0,00%	0,00
2		Montáž	0,00	9	Bez pevně podl.	0,00	14	Projektové práce		0,00
3	PSV	Dodávky	0,00	10	Kulturní památka	0,00	15	Územní vlivy		0,00
4		Montáž	-573 405,04	11		0,00	16	Provozní vlivy		0,00
5	"M"	Dodávky	0,00				17	Jiné VRN		0,00
6		Montáž	0,00				18	VRN z rozpočtu		0,00
7	ZRN (ř. 1-5)		-573 405,04	12	DN (ř. 8-11)		19	VRN (ř. 13-18)		0,00
20	HZS		0,00	21	Kompl. činnost	0,00	22	Ostatní náklady		0,00

Projektant, Zhotovitel, Objednatel				<b>D Celkem bez DPH -573 405,04</b>			
	DPH	%	Základ daně	DPH celkem			
	snížená	15,0	0,00	0,00			
	základní	21,0	-573 405,04	-120 415,05			
<b>Cena s DPH</b>				<b>-573 405,04</b>			
<b>E Přípočty a odpočty</b>							
Dodá zadavatel				0,00			
Klouzavá doložka				0,00			
Zvýhodnění				0,00			

# ROZPOČET

## Změnový list č.13 - ČÁST B - MĚNĚPRÁCE - Šatní skříňky - odpočet

Stavba: ZŠ Bezdrevská č. Budějovice

Objekt: ZL 13, S003

Objednatel:

Zhotovitel:

Místo:

Zpracoval:

Datum: 2. 3. 2020

Č.	Kód položky	Popis	MJ	Množství celkem	Cena jednotková	Cena celkem
	<b>PSV</b>	<b>Práce a dodávky PSV</b>				<b>-573 405,04</b>
	<b>767</b>	<b>Konstrukce zámečnické</b>				<b>-573 405,04</b>
15B	76799518R	J04 - M+D - Lavička pro šatní skříňky, kompletní provedení vč. všech kotevních, montážních a pomocných prvků, vč. všech detailů - dle popisu v pd (viz tab. ost. výr.)	kus	-35,000	3 378,96	-118 263,60
159	76799533R	J03 - M+D šatních skříněk vč. příslušenství	kus	-74,000	6 150,56	-455 141,44
		<b>Celkem</b>				<b>-573 405,04</b>

**Protokol o změně č.14**  
**Bezpečnostní předstěny SDK**  
na akci

**ZŠ Bezdrevská - Vybudování technických a přírodovědeckých učeben v ZŠ a  
ZUŠ Vltava, České Budějovice**

**Navrhovatel změny:**  
Pravozovatel, Zhotovitel

**Popis změny:**  
Předstěny ze sádkartonové konstrukce kolem nově vybouraných otvorů ve vnějším zdivu stávajícího pavilonu do výtahové šachty v 1.- 4.NP. Dále předstěna ze sádkartonové konstrukce v chodbě stávajícího pavilonu před nově vybouraným otvorem do nástavby ve 2.NP. Jedná se o dočasné konstrukce po dobu stavby.

**Seznam projektové dokumentace týkající se změny:**  
Není vyžadována.

**Důvod změny:**  
Jedná se o důsledné oddělení stávajících prostor základní školy od staveniště (propojení nově budované výtahové šachty dveřními otvory; oddělení stávající chodby sousedního pavilonu ve 2.NP v místě nově vzniklé spojovací chodby). Předstěny umožňují zachovat stávající provoz školy v těchto prostorách. Umožňují bezpečný pohyb žáků po chodbách dotčených stavbou a dále zabraňují šíření prachu a nečistot ze staveniště do prostor školy.

**Vyčíslení změny:**  
Méněpráce: 0,00 Kč bez DPH  
Vícepráce: 30.981,00 Kč bez DPH  
**Změnový list č.14 celkem: 30.981,00 Kč bez DPH**

**Dopad změny na termín dokončení díla**  
Ne.

**Vyjádření AD:**

**Za navrhovatele**

**Přílohy (cenový list apod.)**  
Položkový rozpočet  
Fotodokumentace

V Českých Budějovicích :

Potvrzení : za investora :

za generálního projektanta :

za technického dozora :

za uživatele :

za zhotovitele :

MAGISTRÁT MĚSTA  
ČESKÉ BUDĚJOVICE

investiční odd.

2

GPL - INVEST s.r.o.  
Kněžskodvorská 2632  
370 04 České Budějovice  
60 70 766, DIČ: CZ 28070786  
4, 3

**MANE STAVEBNÍ s.r.o.**  
Okružní 2615  
370 01 České Budějovice  
DIČ CZ47239701 (4/3)  
Tel. 387 682 125-4 Fax 387 682 125

# KRYCI LIST ROZPOCTU

## Změnový list č.14 - ČÁST A - VÍCEPRÁCE - Bezpečnostní předstěny SDK

Název stavby	ZŠ Bezdrevská č. Budějovice	JKSO	
Název objektu	ZL14, SO02,03	EČO	
		Místo	
		IČ	DIČ
Objednatel			
Projektant			
Zhotovitel			
Zpracoval			
	Rozpočet číslo	Dne	CZ-CPV
		4.3.2020	CZ-CPA

### Měrné a účelové jednotky

Počet	Náklady / 1 m.j.	Počet	Náklady / 1 m.j.	Počet	Náklady / 1 m.j.
0	0,00	0	0,00	0	0,00

### Rozpočtové náklady v CZK

A Základní rozp. náklady			B Doplnkové náklady		C Náklady na umístění stavby					
1	HSV	Dodávky	0,00	8	Práce přesčas	0,00	13	Zařízení staveniště	0,00%	0,00
2		Montáž	0,00	9	Bez pevné podl.	0,00	14	Projektové práce		0,00
3	PSV	Dodávky	0,00	10	Kulturní památka	0,00	15	Územní vlivy		0,00
4		Montáž	30 981,00	11		0,00	16	Provozní vlivy		0,00
5	"M"	Dodávky	0,00				17	Jiné VRN		0,00
6		Montáž	0,00				18	VRN z rozpočtu		0,00
7	ZRN (ř. 1-6)		30 981,00	12	DN (ř. 8-11)		19	VRN (ř. 13-18)		0,00
20	HZS		0,00	21	Kompl. činnost	0,00	22	Ostatní náklady		0,00

Projektant, Zhotovitel, Objednatel	<table border="1" style="width: 100%; border-collapse: collapse;"> <tr> <td><b>D Celkem bez DPH</b></td> <td style="text-align: right;"><b>30 981,00</b></td> </tr> <tr> <td>DPH</td> <td style="text-align: right;">%</td> </tr> <tr> <td>snížené</td> <td style="text-align: right;">15,0</td> </tr> <tr> <td>základní</td> <td style="text-align: right;">21,0</td> </tr> <tr> <td>Základ daně</td> <td style="text-align: right;">0,00</td> </tr> <tr> <td>DPH celkem</td> <td style="text-align: right;">8 506,01</td> </tr> <tr> <td><b>Cena s DPH</b></td> <td style="text-align: right;"><b>37 487,01</b></td> </tr> </table> <table border="1" style="width: 100%; border-collapse: collapse;"> <tr> <td colspan="2"><b>E Přípočty a odpočty</b></td> </tr> <tr> <td>Dodá zadavatel</td> <td style="text-align: right;">0,00</td> </tr> <tr> <td>Klouzavá doložka</td> <td style="text-align: right;">0,00</td> </tr> <tr> <td>Zvýhodnění</td> <td style="text-align: right;">0,00</td> </tr> </table>	<b>D Celkem bez DPH</b>	<b>30 981,00</b>	DPH	%	snížené	15,0	základní	21,0	Základ daně	0,00	DPH celkem	8 506,01	<b>Cena s DPH</b>	<b>37 487,01</b>	<b>E Přípočty a odpočty</b>		Dodá zadavatel	0,00	Klouzavá doložka	0,00	Zvýhodnění	0,00
<b>D Celkem bez DPH</b>	<b>30 981,00</b>																						
DPH	%																						
snížené	15,0																						
základní	21,0																						
Základ daně	0,00																						
DPH celkem	8 506,01																						
<b>Cena s DPH</b>	<b>37 487,01</b>																						
<b>E Přípočty a odpočty</b>																							
Dodá zadavatel	0,00																						
Klouzavá doložka	0,00																						
Zvýhodnění	0,00																						

## ROZPOČET

### Změnový list č.14 - ČÁST A - VÍCEPRÁCE - Bezpečnostní předstěny SDK

Stavba: ZŠ Bezdrevská Č. Budějovice

Objekt: ZL 14, SO02,03

Objednatel:

Zhotovitel:

Místo:

Zpracoval:

Datum: 4. 3. 2020

Č	Kód položky	Popis	NJ	Množství celkem	Cena jednotková	Cena celkem
---	-------------	-------	----	-----------------	-----------------	-------------

**PSV Práce a dodávky PSV 30 981,00**

**763 Bezpečnostní SDK předstěny 30 981,00**

1	763121411	SDK stěna předsažená tl 62,5 mm profil CW+UVV 50 deska 1xA 12,5 bez izolace EI 15	m2	67,500	481,00	27 657,50
		1 NP - D+M Bezpečnostní SDK předstěna - výtahová šachta		15,100		
		2 NP - D+M Bezpečnostní SDK předstěna - výtahová šachta		10,600		
		2 NP - D+M Bezpečnostní SDK předstěna - spojovací chodba se sousedním pavilonem (2.NP)		10,600		
		3 NP - D+M Bezpečnostní SDK předstěna - výtahová šachta		10,600		
		4 NP - D+M Bezpečnostní SDK předstěna - výtahová šachta		10,600		
2	763121811	Demontáž SDK předsažené/šachtové stěny s jednoduchou nosnou kci opláštění jednoduché	m2	57,500	57,80	3 323,50

**Celkem 30 981,00**



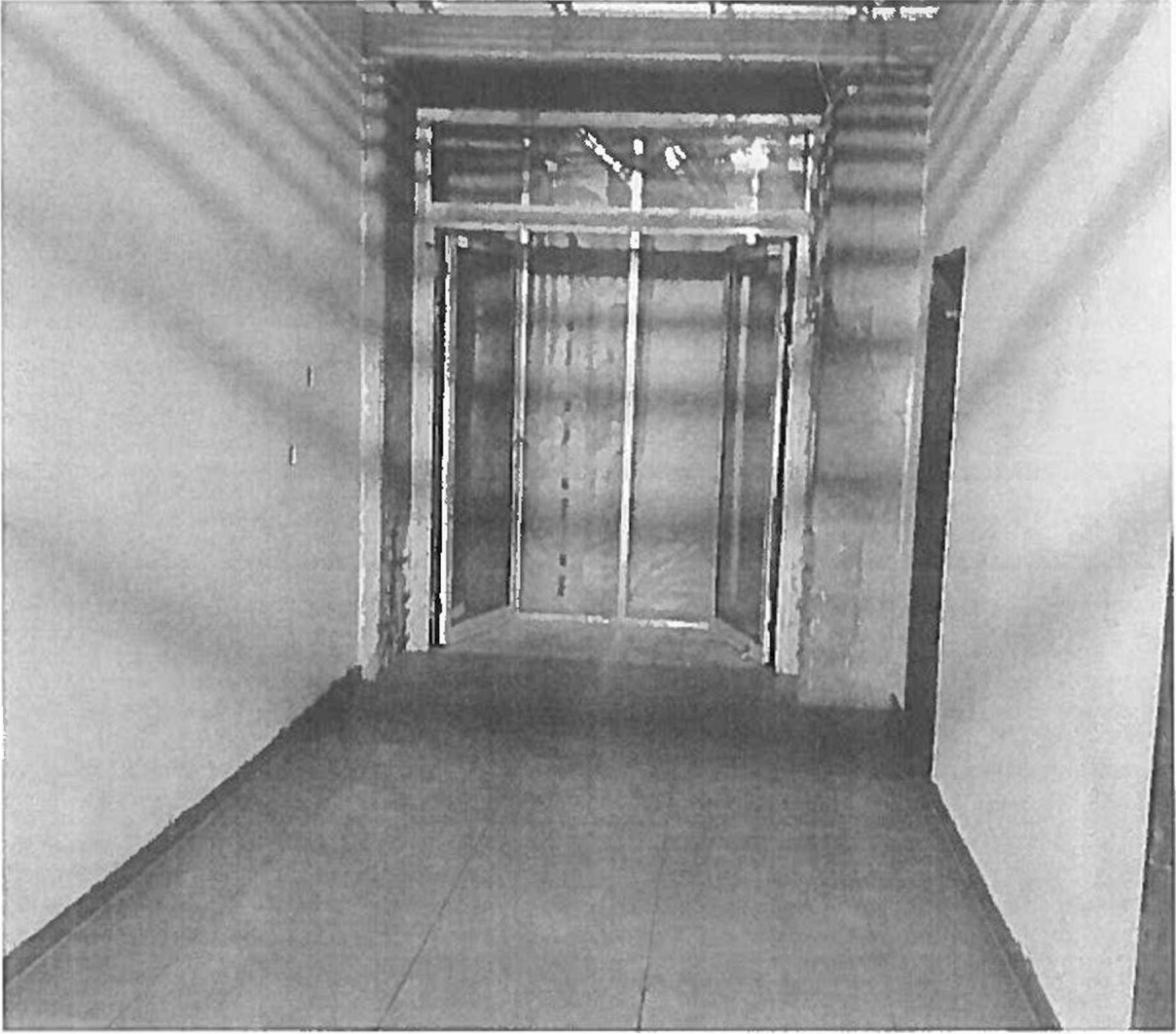

**Protokol o změně č.15**  
**Změny výměr dle skutečnosti**  
na akci

**ZŠ Bezdrevská - Vybudování technických a přírodovědeckých učeben v ZŠ a  
ZUŠ Vltava, České Budějovice**

**Navrhovatel změny:**  
**Provozovatel, Zhotovitel**

**Popis změny:**

- 1) Doplnění plochy podlahy v celé skladbě (kročejová izolace, betonový potěr, podlahová krytina) - m.č. 2.02; 2.03.
- 2) Jedná se o záměnu podlahové krytiny v m.č. 2.08 (laboratoř chemie) a 2.19 (sklad) – keramická dlažba (v PD) namísto vinylové krytiny (V SOUPISU PRACÍ).
- 3) Zakrytí překladu a stropu v místě napojení spojovací chodby do sousedního pavilonu; zakrytí odkapu z potrubí VZT pod stropem v m.č.2.20.
- 4) Olištování keramických obkladů kovovou lištou – obklad kolem umyvadla v učebnách. Dále odečet kovové hranové lišty na schodištvých stupních.

**Seznam projektové dokumentace týkající se změny:**  
**Není vyžadováno.**

**Důvod změny:**

- 1) Jedná se dpočet nesprávně uvedené výměry místností 2.02 a 2.03 v soupisu prací.
- 2) Uvedení soupisu prací do souladu s výkresovou částí PD (vzhledem k charakteru užití místností nutno provést podlahovou krytinu z keramické dlažby).
- 3) Zhotovení SDK konstrukcí pro zakrytí konstrukčních detailů vzniklých v průběhu stavby.
- 4) Boční hrany keramického obkladu v učebnách budou kvůli náchýlnosti na poškození zabezpečeny ochrannou kovovou lištou. Dále na schodištvých stupních nebude provedena kovová hrana – použité schodové dlaždice použití kovové lišty nevyžadují.

**Vyčíslení změny:**

Méněpráce: 75.086,74 Kč bez DPH  
Vícepráce: 203.956,59 Kč bez DPH  
**Změnový list č.15 celkem: 128.869,85 Kč bez DPH**

**Dopad změny na termín dokončení díla**  
**Ne.**

**Vyjádření AD:**

**Za navrhovatele**

**Přílohy (cenový list apod.)**  
**Položkový rozpočet**

V Českých Budějovicích :

Potvrzení: za investora :

za generálního projektanta :

za technického dozora :

za uživatele :

za zhotovitele :

MAGISTRÁT MĚSTA  
ČESKÉ BUDĚJOVICE

investiční

2

PL - INVEST s.r.o.  
Českokodvorská 2632  
374 04 České Budějovice  
387 0766, DIČ: CZ 26070768

**MANE STAVEBNÍ s.r.o.**  
Okružní 2615  
370 01 České Budějovice  
DIČ CZ47239701 (4/3)  
Tel. 387 682 123-4 Fax 387 682 125

# KRYCI LIST ROZPOCTU

Změnový list č.15 - ČÁST A - VÍCEPRÁCE - Doměrky dle skutečného provedení

Název stavby	ZŠ Bazdrevská č. Budějovice	JKSO	
Název objektu	ZL 15, SO03	EČO	
		Místo	
		IČ	DIČ
Objednatel			
Projektant			
Zhotovitel			
Zpracoval			
	Rozpočet číslo	Dne	CZ-CPV
		4.3.2020	
			CZ-CPA

### Měrné a účelové jednotky

Počet	Náklady / 1 m.j	Počet	Náklady / 1 m.j	Počet	Náklady / 1 m.j
0	0,00	0	0,00	0	0,00

### Rozpočtové náklady v CZK

A Základní rozp. náklady			B Doplnkové náklady			C Náklady na umístění stavby				
1	HSV	Dodávky	0,00	8	Práce přesčas	0,00	13	Zařízení staveniště	0,00%	0,00
2		Montáž	22 961,12	9	Bez pevné podl.	0,00	14	Projektové práce		0,00
3	PSV	Dodávky	0,00	10	Kulturní památka	0,00	15	Územní vlivy		0,00
4		Montáž	180 995,47	11		0,00	16	Provozní vlivy		0,00
5	"M"	Dodávky	0,00				17	Jiné VRN		0,00
6		Montáž	0,00				18	VRN z rozpočtu		0,00
7	ZRN (ř. 1-6)		203 956,59	12	DN (ř. 8-11)		19	VRN (ř. 13-18)		0,00
20	HZS		0,00	21	Kompl. činnost	0,00	22	Ostatní náklady		0,00

/ Projektant, Zhotovitel, Objednatel	<table border="1" style="width: 100%; border-collapse: collapse;"> <tr> <td><b>D Celkem bez DPH</b></td> <td style="text-align: right;"><b>203 956,59</b></td> </tr> <tr> <td>DPH</td> <td style="text-align: center;">%</td> </tr> <tr> <td>snížená</td> <td style="text-align: center;">15,0</td> </tr> <tr> <td>základní</td> <td style="text-align: center;">21,0</td> </tr> <tr> <td>Základ daně</td> <td style="text-align: right;">0,00</td> </tr> <tr> <td></td> <td style="text-align: right;">203 956,59</td> </tr> <tr> <td>DPH celkem</td> <td style="text-align: right;">42 830,88</td> </tr> <tr> <td><b>Cena s DPH</b></td> <td style="text-align: right;"><b>246 787,47</b></td> </tr> <tr> <td><b>E Přípočty a odpočty</b></td> <td></td> </tr> <tr> <td>Dodá zadavatel</td> <td style="text-align: right;">0,00</td> </tr> <tr> <td>Klouzavá doložka</td> <td style="text-align: right;">0,00</td> </tr> <tr> <td>Zvýhodnění</td> <td style="text-align: right;">0,00</td> </tr> </table>	<b>D Celkem bez DPH</b>	<b>203 956,59</b>	DPH	%	snížená	15,0	základní	21,0	Základ daně	0,00		203 956,59	DPH celkem	42 830,88	<b>Cena s DPH</b>	<b>246 787,47</b>	<b>E Přípočty a odpočty</b>		Dodá zadavatel	0,00	Klouzavá doložka	0,00	Zvýhodnění	0,00
<b>D Celkem bez DPH</b>	<b>203 956,59</b>																								
DPH	%																								
snížená	15,0																								
základní	21,0																								
Základ daně	0,00																								
	203 956,59																								
DPH celkem	42 830,88																								
<b>Cena s DPH</b>	<b>246 787,47</b>																								
<b>E Přípočty a odpočty</b>																									
Dodá zadavatel	0,00																								
Klouzavá doložka	0,00																								
Zvýhodnění	0,00																								

# ROZPOČET

## Změnový list č.15 - ČÁST A - VÍCEPRÁCE - Doměrky dle skutečného provedení

Stavba: ZŠ Bezdrevská č. Budějovice

Objekt: ZL 15. SO03

Objednatel:

Zhotovitel:

Míslo:

Zpracoval:

Datum: 2.3.2020

Č	Kód položky	Popis	MJ	Množství celkem	Cena jednotková	Cena celkem
---	-------------	-------	----	-----------------	-----------------	-------------

**HSV Práce a dodávky HSV 22 961,12**

**6 Úpravy povrchů, podlahy a osazování výplní 21 292,92**

28	63245012R	Cementový litý potěr TC-C25-F5 tl.55-56mm vyztužený vlákny (51.8 m2 - 5,2 m2) m.č. 2.02	m2	45,600	364,00	16 962,40
29	63245013R	Cementový litý potěr TC-C25-F5 tl.62mm vyztužený vlákny (19.04 m2 - 8.04 m2) m.č. 2.03	m2	10,000	364,00	3 640,00
30	632481213	Separáční vrstva z PE fólie	m2	58,600	12,20	690,52

**998 Přesun hmot 1 668,20**

31	998011002	Přesun hmot pro budovy zděné v do 12 m	t	8,780	190,00	1 668,20
----	-----------	--	---	-------	--------	----------

**PSV Práce a dodávky PSV 180 995,47**

**713 Izolace tepelné 7 003,20**

68	71312111R	Montáž tepelné izolace podlah rohožemi, pásy, deskami, dílci, bloky (izolační materiál ve specifikaci) lepenými jednovrstvá	m2	56,600	21,20	1 199,92
68	28375914R	Akustická kročejová izolace z elastizovaného polystyranu tl.80mm pro zatížení do 4,0kNm2	m2	57,732	98,20	5 669,28
78	998713202	Přesun hmot procentní pro izolace tepelné v objektech v do 12 m	%	68,720	1,95	134,00

**763 Konstrukce suché výstavby 13 317,50**

103	7631-R02	SDK stěna přesazená tl. 75mm profil CW+UW 50 desky 2x white 12.5 mm - zakrytí průvlaku nad dveřní vstup do vedlejší budovy	m2	7,200	665,00	4 788,00
220	7631-R03	D+M truhlíku u stropu - zakrytí sítionu odkapu VZT m.č. 2.20	kpl	1,000	2 233,00	2 233,00
205	7631-R05	Revizní dvířka J11 atyp protipožární 700x700x25 mm m.č. 2.05	kus	1,000	5 992,00	5 992,00
206	998783303	Přesun hmot tonážní pro sádkartonové konstrukce v objektech v do 24 m	t	0,290	1 050,00	304,50

**771 Podlahy z dlaždic 137 932,77**

178	771474113	Montáž soklů z dlaždic keramických rovných flexibilní lepidlo v do 120 mm (m.č. 2.08, 2.19)	m	40,910	119,60	4 892,84
179	59761338R	sokl v 100mm (barevnost dle legendy)	m	45,000	119,60	5 382,00
182	771574131	Montáž podlah keramických velkoformátových z dekorů lepených flexibilním lepidlem do 0.5 ks/ m2 (m.č. 2.08)	m2	67,930	504,40	34 283,89
183	59761408R	dlaždice keramické 300x300mm	m2	74,720	286,00	21 369,92
184	771574153	Montáž podlah keramických velkoformátových hladkých lepených flexibilním lepidlem do 4 ks/m2 (46,8m2 + 3,69m2) m.č. 2.02, 2.19	m2	50,290	483,80	24 320,24
185	59761309R	dlaždice keramické velkoformátové 600x600 (barevnost viz legenda)	m2	57,830	618,80	35 785,20
186	771591111	Nátěr penetrační na podlahu (87,93m2 + 50,29m2)	m2	118,220	16,64	1 967,18
188	998771202	Přesun hmot procentní pro podlahy z dlaždic v objektech v do 12 m	%	3,250	3 082,00	9 951,50

**781 Dokončovací práce - obklady 22 742,00**

781	781-R01	Lišta kovová - obklad u zárubní	m	109,600	207,50	22 742,00
-----	---------	---------------------------------	---	---------	--------	-----------

**Celkem 203 956,59**

# KRYCI LIST ROZPOCTU

Změnový list č.15 - ČÁST B - MĚNĚPRÁCE - Doměrky dle skutečného provedení

Název stavby	ZŠ Bozdrevská č. Budějovice	JKSO	
Název objektu	ZL 15, SO03	EČO	
		Místo	
		IČ	DIČ
Objednatel			
Projektant			
Zhotovitel			
Zpracoval			
	Rozpočet číslo	Dne	CZ-CPV
		4.3.2020	
			CZ-CPA

### Měrné a účelové jednotky

Počet	Náklady / 1 m.j.	Počet	Náklady / 1 m.j.	Počet	Náklady / 1 m.j.
0	0,00	0	0,00	0	0,00

### Rozpočtové náklady v CZK

A		B		C	
Základní rozp. náklady		Doplňkové náklady		Náklady na umístění stavby	
1	HSV	8	Práce přesčas	13	Zařízení staveniště
	Dodávky		0,00		0,00%
	0,00				0,00
2	Montáž	9	Bez pevné podl.	14	Projektové práce
	0,00		0,00		0,00
3	PSV	10	Kulturní památka	15	Územní vlivy
	Dodávky		0,00		0,00
	0,00				
4	Montáž	11		16	Provozní vlivy
	-75 086,74		0,00		0,00
5	"M"			17	Jiné VRN
	Dodávky				0,00
	0,00				
6	Montáž			18	VRN z rozpočtu
	0,00				0,00
7	ZRN (ř. 1-6)	12	DN (ř. 8-11)	19	VRN (ř. 13-18)
	-75 086,74				0,00
20	HZS	21	Kompl. činnost	22	Ostatní náklady
	0,00		0,00		0,00

Projektant, Zhotovitel, Objednatel	<table border="1" style="width: 100%; border-collapse: collapse;"> <tr> <td colspan="4"><b>D Celkem bez DPH</b></td> <td style="text-align: right;"><b>-75 086,74</b></td> </tr> <tr> <td>DPH</td> <td>%</td> <td>Základ daně</td> <td colspan="2">DPH celkem</td> </tr> <tr> <td>snižena</td> <td>15,0</td> <td>0,00</td> <td colspan="2">0,00</td> </tr> <tr> <td>základní</td> <td>21,0</td> <td>-75 086,74</td> <td colspan="2">-15 768,22</td> </tr> <tr> <td colspan="4"><b>Cena s DPH</b></td> <td style="text-align: right;"><b>-90 854,96</b></td> </tr> <tr> <td colspan="5"><b>E Přípočty a odpočty</b></td> </tr> <tr> <td colspan="4">Dodá zadavatel</td> <td style="text-align: right;">0,00</td> </tr> <tr> <td colspan="4">Klouzavá doložka</td> <td style="text-align: right;">0,00</td> </tr> <tr> <td colspan="4">Zvýhodnění</td> <td style="text-align: right;">0,00</td> </tr> </table>	<b>D Celkem bez DPH</b>				<b>-75 086,74</b>	DPH	%	Základ daně	DPH celkem		snižena	15,0	0,00	0,00		základní	21,0	-75 086,74	-15 768,22		<b>Cena s DPH</b>				<b>-90 854,96</b>	<b>E Přípočty a odpočty</b>					Dodá zadavatel				0,00	Klouzavá doložka				0,00	Zvýhodnění				0,00
<b>D Celkem bez DPH</b>				<b>-75 086,74</b>																																										
DPH	%	Základ daně	DPH celkem																																											
snižena	15,0	0,00	0,00																																											
základní	21,0	-75 086,74	-15 768,22																																											
<b>Cena s DPH</b>				<b>-90 854,96</b>																																										
<b>E Přípočty a odpočty</b>																																														
Dodá zadavatel				0,00																																										
Klouzavá doložka				0,00																																										
Zvýhodnění				0,00																																										

## ROZPOČET

### Změnový list č.15 - ČÁST B - MĚNĚPRÁCE - Doměrky dle skutečného provedení

Stavba: ZŠ Bezdrevská č. Budějovice

Objekt: ZL 15. S003

Objednatel:

Zhotovitel:

Místo:

Zpracoval:

Datum: 2.3.2020

Č.	Kód položky	Popis	MJ	Množství celkem	Cena jednotková	Cena celkem
<b>PSV</b>		<b>Práce a dodávky PSV</b>				<b>-75 086,74</b>
<b>771</b>		<b>Podlahy z dlaždic</b>				<b>-15 511,50</b>
187	771591172	Montáž profilu pro schodové hrany	m	-28,600	67,80	-1 933,36
188	590541400	profil schodový protiskluzový ušlechtilá ocel V2A R10 V6 2x1000mm	m	-31,460	431,60	-13 578,14
<b>776</b>		<b>Podlahy povlakové</b>				<b>-59 575,24</b>
190	776121321	Vodou ředitelná penetrace sávého podkladu povlakových podlah nefeděná (10m2 + 87,93m2 + 3,59m2) m.č. 2 03, 2 08, 2 19)	m2	-61,620	17,68	-1 089,44
191	776141122	Vyrovnání podkladu povlakových podlah stěrkou pevností 30 MPa tl 5 mm	m2	-61,620	169,52	-10 445,82
192	776231111	Lepení lamel a čtverců z vinylu standardním lepidlem	m2	-61,620	189,28	-11 663,43
193	284110500	dílce vinylové tl 2,0mm, nášlapná vrstva 0,40mm, úprava PUR, třída zátěže 23/32/41, otlak 0,05mm, R10, třída otěru T, hořlavost Bfl S1, baz katalátů	m2	-67,782	436,80	-29 607,18
194	776411112	Montáž obvodových soklíků výšky do 100 mm (m.č. 2 08/2.19)	m	-40,910	43,68	-1 786,95
195	28342168R	lišta soklová 100mm	m	-41,728	66,56	-2 777,42
196	998776202	Přesun hmot procentní pro podlahy povlakové v objektech v do 12 m	%	-0,630	3 500,00	-2 205,00

**Celkem**

**-75 086,74**