



Č. j.: ZSM-14-10/OÚ-2020
Počet stran: 2
Počet příloh: 3/13
Výtisk č.:

DODATEK č. 2 ke SMLOUVĚ O UŽÍVÁNÍ MOVITÉHO MAJETKU

Zařízení služeb pro Ministerstvo vnitra,

státní příspěvková organizace zřízená Ministerstvem vnitra Zřizovací listinou č. j.: N-1337/97 ze dne 8. 12. 1997, ve znění pozdějších dodatků.

Sídlo: Přípotoční 300, 101 00 Praha 10 - Vršovice

IČO: 67779999

Zastoupená: **Ing. Jozefem Polakovičem**, náměstkem pro ekonomiku, na základě Pověření ze dne 28. 8. 2016, č. j.: ZSM-21-3/01-2016 (viz Příloha č. 1).



(dále jen „ZSMV“)

a

Česká republika – Ministerstvo vnitra

Sídlo: Nad Štolou 936/3, 170 34 Praha 7, Holešovice

IČ: 00007064

Zastoupená: **Mgr. Klárou Dlupalovou**, pověřenou řízením Odboru tisku a public relations, na základě NMV a SSP č. 23/2016, organizační řád Ministerstva vnitra, ve znění pozdějších předpisů a v souladu s rozhodnutím Ministra vnitra č. j.: MV - 174888 - 4/OZF – 2015, vydaném referátníkem dne 17. 12. 2015



(dále jen „Uživatel“)

(obě výše uvedené společně dále též jen „Smluvní strany“, případně každá z nich samostatně dále též jen „Smluvní strana“)

u z a v í r a j í

tento

Dodatek č. 2

ke Smlouvě o užívání movitého majetku (dále jen „Dodatek Smlouvy“ nebo „Dodatek“) následujícího znění:

Článek I. Preambule

1. Smluvní strany uzavřely dne 7. 6. 2018 Smlouvu o užívání movitého majetku pod č. j. ZSM-14-29/OÚ-2018 (dále též jen „Smlouva“).
2. Vzhledem k potřebě Smluvních stran aktualizovat Seznam movitého majetku, jeho umístění a s tím související jeho účetní hodnotu uvedenou ve výše uvedené Smlouvě, uzavírají Smluvní strany tento Dodatek Smlouvy.

Článek II. Změna Smlouvy

1. Znění čl. I. Smlouvy, se ruší a nahrazuje se textem:
Tento movitý majetek je umístěn v objektu:
 - a) Letná, na adrese: Praha 7, Nad Štolou 936, 170 00, označení CEN: V-CZ01000042, k. ú.: Holešovice. LV: 38, budova: č. 1.
 - b) Olšanská, na adrese: Praha 3, Olšanská 1951/4, 130 00, označení CEN: V-CZ01000008, k. ú.: Žižkov, LV: 15040, budova: č. 1.
2. Ode dne účinnosti tohoto Dodatku se původní Příloha č. 1 Smlouvy nahrazuje Přílohou č. 2, tohoto Dodatku.
3. Znění čl. I. odst. 2. Smlouvy se ruší a nahrazuje větou v následujícím znění:
Účetní hodnota movitého majetku předaného k užívání činí **5.556.433,13 Kč** (slovy: pět milionů pětsetpadesátšesttisícčtyřistatřicettřikorunčeských třináct haléřů).

Článek III. Závěrečná ustanovení

1. Ustanovení Smlouvy, výslovně nedotčená tímto Dodatkem, zůstávají ve svém původním znění.
2. Tento Dodatek je vyhotoven v pěti stejnopisech s platností originálu, kdy ZSMV obdrží tři vyhotovení a Uživatel obdrží dvě vyhotovení.
3. Tento Dodatek nabývá platnosti dnem jeho uzavření.
4. Smluvní strany prohlašují, že si tento Dodatek přečetly, s jeho obsahem souhlasí, a že tento Dodatek je sepsán určitě, srozumitelně, svobodně, vážně a volně, nikoliv v tísní za nápadně nevýhodných podmínek. Na důkaz této skutečnosti Smluvní strany k němu níže připojují své vlastnoruční podpisy.

Nedílnou součástí tohoto Dodatku jsou následující přílohy:

- Příloha č. 1 - Pověření Ing. Jozefa Polakoviče
- č. 2 - Seznam movitého majetku po místnostech
- č. 3 - Kontaktní osoby

V Praze dne: 5 -05- 2020

za ZSMV:



V Praze dne: 27 -04- 2020

za Uživatele





Příloha č. 1
K č. j.: ZSM-14-10/OÚ-2020

Č. j. ZSM-16-56/OÚ-2019

Pověření

Já níže podepsaný Mgr. Roman Švejda, DiS, ředitel, jako jediný statutární orgán **Zařízení služeb pro Ministerstvo vnitra**, státní příspěvkové organizace, IČO 67779999, se sídlem Praha 10, Přípotoční 300/12, PSČ 101 00 (dále jen „Organizace“), podle § 166 zákona č. 89/2012 Sb., občanský zákoník, tímto pověřuji následujícího zaměstnance Organizace:

Ing. Jozefa Polakoviče



k tomu, aby ve všech právních záležitostech souvisejících s uzavíráním inominátních smluv ohledně nemovitého a movitého majetku, se kterým Organizace hospodaří, a který je užíván jednotlivými organizačními útvary Ministerstva vnitra, včetně Základní odborovou organizací Ministerstva vnitra ČR, vykonával právní úkony, které mi v této souvislosti přísluší, zejména tyto smlouvy uzavíral, respektive podepisoval.

Pověření se uděluje na dobu neurčitou do jeho odvolání.



V Praze dne 28.8.2019



Pověření ve výše uvedeném rozsahu přijímám:

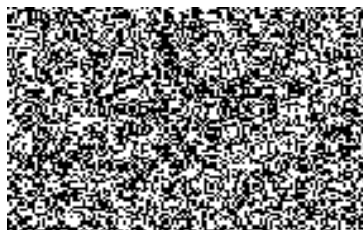



Odbor tisku a public relations

Příloha č. 2
K č.j. : ZSM-14-10/OU-2020

Nákladové středisko: 251500032

Seznam užívaného movitého majetku k 31.12.2019

| Pod. č. | Nomenklatura | Sériové/Výrobní číslo | Název | Typ | Hodnota | Množství | Area | Budova | Adresa budovy | Místnost | označení místnosti | VS vlastníka / majitele |
|---------|--------------|-----------------------|--|----------------------------|-----------|----------|---------|--------|----------------------------------|----------|--------------------|-------------------------|
| 1 | 180401511104 | 1 | Pohovka rozkládací čalouněná dřevěná | DVOJSEDAK | 13 012,63 | 1 ks | 2100008 | 1 | Praha 3, Olšanská 1951/4, 130 00 | 416 | kancelář | 2515308007 |
| 2 | 180402303555 | 149 | Sedačka otočná pojezdná čalouněná kovová | S PODRUČKAMI | 4 106,38 | 1 ks | 2100008 | 1 | Praha 3, Olšanská 1951/4, 130 00 | 416 | kancelář | 2515308007 |
| 3 | 180402325029 | 109 | Křeslo čalouněné otočné pojezdné | S PODRUČKAMI | 4 093,10 | 1 ks | 2100008 | 1 | Praha 3, Olšanská 1951/4, 130 00 | 416 | kancelář | 2515308007 |
| 4 | 180401202003 | 123817 | Skříňka otevřená dřevěná @ | | 1 381,04 | 1 ks | 2100008 | 1 | Praha 3, Olšanská 1951/4, 130 00 | 416 | kancelář | 2515308007 |
| 5 | 180401202003 | 123818 | Skříňka otevřená dřevěná @ | | 1 381,04 | 1 ks | 2100008 | 1 | Praha 3, Olšanská 1951/4, 130 00 | 416 | kancelář | 2515308007 |
| 6 | 180401203201 | 2803001057 | Skříňka zásuvková kombinovaná dřevěná @ | | 2 081,74 | 1 ks | 2100008 | 1 | Praha 3, Olšanská 1951/4, 130 00 | 416 | kancelář | 2515308007 |
| 7 | 180402313033 | 108 | Židle čalouněná kovová | IMPERIA | 823,26 | 1 ks | 2100008 | 1 | Praha 3, Olšanská 1951/4, 130 00 | 416 | kancelář | 2515308007 |
| 8 | 180403331096 | 3954 | Ventilátor stolní @ | | 1 132,20 | 1 ks | 2100008 | 1 | Praha 3, Olšanská 1951/4, 130 00 | 416 | kancelář | 2515308007 |
| 9 | 180407463010 | 247 | Zrcadlo v rámu závěsné | | 174,70 | 1 ks | 2100008 | 1 | Praha 3, Olšanská 1951/4, 130 00 | 416 | kancelář | 2515308007 |
| 10 | 180402305301 | 118338 | Křeslo manažerské otočné pojezdné čalou. | KOVOVÉ @ | 6 222,50 | 1 ks | 2100008 | 1 | Praha 3, Olšanská 1951/4, 130 00 | 417 | kancelář | 2515308007 |
| 11 | 180403111640 | #22830747 | Chladnička kombinovaná | GORENEJ HZS 1656 | 8 991,00 | 1 ks | 2100008 | 1 | Praha 3, Olšanská 1951/4, 130 00 | 417 | kancelář | 2515308007 |
| 12 | 120629030039 | 1 | Řezačka různá OK 1-420 | | 838,00 | 1 ks | 2100008 | 1 | Praha 3, Olšanská 1951/4, 130 00 | 417 | kancelář | 2515308007 |
| 13 | 120704106040 | 341 | Kleště plombovací 10 @ | | 135,59 | 1 ks | 2100008 | 1 | Praha 3, Olšanská 1951/4, 130 00 | 417 | kancelář | 2515308007 |
| 14 | 132290071720 | 73 | Konvice elektrická varná | SENCOR SWK 1850 | 568,05 | 1 ks | 2100008 | 1 | Praha 3, Olšanská 1951/4, 130 00 | 417 | kancelář | 2515308007 |
| 15 | 180401186224 | 59 | skříň 1 dvéřová | DŘEVĚNÁ | 1 912,98 | 1 ks | 2100008 | 1 | Praha 3, Olšanská 1951/4, 130 00 | 417 | kancelář | 2515308007 |
| 16 | 180401200102 | 148 | Skříňka kontejnerová | DŘEVĚNÁ | 1 733,09 | 1 ks | 2100008 | 1 | Praha 3, Olšanská 1951/4, 130 00 | 417 | kancelář | 2515308007 |
| 17 | 180401313039 | 6602 | Židle čalouněná dřevěná | | 882,10 | 1 ks | 2100008 | 1 | Praha 3, Olšanská 1951/4, 130 00 | 417 | kancelář | 2515308007 |
| 18 | 180401408002 | 546 | Stůl pod počítač dřevěný | | 2 951,55 | 1 ks | 2100008 | 1 | Praha 3, Olšanská 1951/4, 130 00 | 417 | kancelář | 2515308007 |
| 19 | 180401418103 | 400000000452 | Stolek konferenční dřevěný @ | | 1 348,00 | 1 ks | 2100008 | 1 | Praha 3, Olšanská 1951/4, 130 00 | 417 | kancelář | 2515308007 |
| 20 | 180401430202 | 897 | Stolek pod TV a video | DŘEVĚNÝ | 1 580,00 | 1 ks | 2100008 | 1 | Praha 3, Olšanská 1951/4, 130 00 | 417 | kancelář | 2515308007 |
| 21 | 180401714109 | 48 | Stěna dřevěná předsíňová | | 894,40 | 1 ks | 2100008 | 1 | Praha 3, Olšanská 1951/4, 130 00 | 417 | kancelář | 2515308007 |
| 22 | 180402302601 | 680 | Sedačka otočná pojezdná s područkami @ | | 2 435,93 | 1 ks | 2100008 | 1 | Praha 3, Olšanská 1951/4, 130 00 | 417 | kancelář | 2515308007 |
| 23 | 180402325014 | 546 | Křeslo otočné pojezdné čalouněné | | 2 862,62 | 1 ks | 2100008 | 1 | Praha 3, Olšanská 1951/4, 130 00 | 417 | kancelář | 2515308007 |
| 24 | 180402680157 | 33 | Opěrka pod nohy | KOVOVÁ | 950,80 | 1 ks | 2100008 | 1 | Praha 3, Olšanská 1951/4, 130 00 | 417 | kancelář | 2515308007 |
| 25 | 180402680157 | 29 | Opěrka pod nohy | KOVOVÁ | 950,80 | 1 ks | 2100008 | 1 | Praha 3, Olšanská 1951/4, 130 00 | 417 | kancelář | 2515308007 |
| 26 | 180403331096 | 3957 | Ventilátor stolní @ | | 880,03 | 1 ks | 2100008 | 1 | Praha 3, Olšanská 1951/4, 130 00 | 417 | kancelář | 2515308007 |
| 27 | 180402168060 | 80 | Skříň pancéřová 2křídla | | 4 481,20 | 1 ks | 2100008 | 1 | Praha 3, Olšanská 1951/4, 130 00 | 419 | kancelář | 2515308007 |
| 28 | 180402325013 | 1822 | Křeslo kancelářské otočné čalouněné | S PODRUČKAMI | 5 321,58 | 1 ks | 2100008 | 1 | Praha 3, Olšanská 1951/4, 130 00 | 419 | kancelář | 2515308007 |
| 29 | 180403331096 | 3953 | Ventilátor stolní @ | | 1 132,20 | 1 ks | 2100008 | 1 | Praha 3, Olšanská 1951/4, 130 00 | 419 | kancelář | 2515308007 |
| 30 | 180405114304 | 189 | Lampa stolní halogenová | | 655,62 | 1 ks | 2100008 | 1 | Praha 3, Olšanská 1951/4, 130 00 | 419 | kancelář | 2515308007 |
| 31 | 180407463010 | 249 | Zrcadlo v rámu závěsné | | 174,70 | 1 ks | 2100008 | 1 | Praha 3, Olšanská 1951/4, 130 00 | 419 | kancelář | 2515308007 |
| 32 | 132290100640 | #950614363 | Trouba mikrovlnná | SHARP R3V16 | 7 900,00 | 1 ks | 2100008 | 1 | Praha 3, Olšanská 1951/4, 130 00 | 420 | kancelář | 2515308007 |
| 33 | 180108189034 | #2515-NVC00002 | Klimatizace mobilní | QLIMA P 522 | 9 900,00 | 1 ks | 2100008 | 1 | Praha 3, Olšanská 1951/4, 130 00 | 420 | kancelář | 2515308007 |
| 34 | 180402168060 | 81 | Skříň pancéřová 2křídla | | 4 481,20 | 1 ks | 2100008 | 1 | Praha 3, Olšanská 1951/4, 130 00 | 420 | kancelář | 2515308007 |
| 35 | 180403111270 | #352 | Chladnička kombinovaná | SAMSUNG CALEX SCR 150/6615 | 7 565,23 | 1 ks | 2100008 | 1 | Praha 3, Olšanská 1951/4, 130 00 | 420 | kancelář | 2515308007 |
| 36 | 121403201646 | #A050020937 | Hodiny nástěnné bateriové | | 1 300,00 | 1 ks | 2100008 | 1 | Praha 3, Olšanská 1951/4, 130 00 | 420 | kancelář | 2515308007 |
| 37 | 132290071677 | 305 | Konvice elektrická varná. | SENCOR SWK 1200 | 476,00 | 1 ks | 2100008 | 1 | Praha 3, Olšanská 1951/4, 130 00 | 420 | kancelář | 2515308007 |
| 38 | 132291070998 | 140 | Konvice elektrická varná | MORPHY RICHARDS | 833,56 | 1 ks | 2100008 | 1 | Praha 3, Olšanská 1951/4, 130 00 | 420 | kancelář | 2515308007 |
| 39 | 180401200001 | 122082 | Skříňka 1dveřová dřevěná @ | | 1 775,00 | 1 ks | 2100008 | 1 | Praha 3, Olšanská 1951/4, 130 00 | 420 | kancelář | 2515308007 |
| 40 | 180401201110 | 301634 | Skříňka 2dveřová dřevěná @ | | 2 332,35 | 1 ks | 2100008 | 1 | Praha 3, Olšanská 1951/4, 130 00 | 420 | kancelář | 2515308007 |
| 41 | 180401201110 | 301633 | Skříňka 2dveřová dřevěná @ | | 2 332,33 | 1 ks | 2100008 | 1 | Praha 3, Olšanská 1951/4, 130 00 | 420 | kancelář | 2515308007 |
| 42 | 180401201110 | 301631 | Skříňka 2dveřová dřevěná @ | | 2 332,33 | 1 ks | 2100008 | 1 | Praha 3, Olšanská 1951/4, 130 00 | 420 | kancelář | 2515308007 |
| 43 | 180401201110 | 301629 | Skříňka 2dveřová dřevěná @ | | 2 332,33 | 1 ks | 2100008 | 1 | Praha 3, Olšanská 1951/4, 130 00 | 420 | kancelář | 2515308007 |
| 44 | 180401203101 | 300846 | Skříňka zásuvková dřevěná @@ | | 1 660,00 | 1 ks | 2100008 | 1 | Praha 3, Olšanská 1951/4, 130 00 | 420 | kancelář | 2515308007 |
| 45 | 180401299359 | 6 | Skříňka otevř. dř. KH | | 1 452,82 | 1 ks | 2100008 | 1 | Praha 3, Olšanská 1951/4, 130 00 | 420 | kancelář | 2515308007 |
| 46 | 180401299359 | 5 | Skříňka otevř. dř. KH | | 1 452,82 | 1 ks | 2100008 | 1 | Praha 3, Olšanská 1951/4, 130 00 | 420 | kancelář | 2515308007 |
| 47 | 180401430202 | 898 | Stolek pod TV a video | DŘEVĚNÝ | 1 580,00 | 1 ks | 2100008 | 1 | Praha 3, Olšanská 1951/4, 130 00 | 420 | kancelář | 2515308007 |
| 48 | 180402325014 | 540 | Křeslo otočné pojezdné čalouněné | | 2 862,62 | 1 ks | 2100008 | 1 | Praha 3, Olšanská 1951/4, 130 00 | 420 | kancelář | 2515308007 |
| 49 | 180402680157 | 31 | Opěrka pod nohy | KOVOVÁ | 950,80 | 1 ks | 2100008 | 1 | Praha 3, Olšanská 1951/4, 130 00 | 420 | kancelář | 2515308007 |

Nákladové středisko: 251500032

Seznam užívaného movitého majetku k 31.12.2019

| Pol. Č. | Nomenklatura | Číslo evidenční listu | Název | Typ | Hodnota | Množství | Areál | Budova | Adresa budovy | Místnost | označení místnosti | NS | Místník | majitel |
|---------|--------------|-----------------------|---|------------------------------|-----------|----------|---------|--------|---------------------------------|----------|--------------------|----|------------|---------|
| 491 | 180507913008 | 367 | Police regálu kovová | | 60,00 | 1 ks | 2100042 | 1 | Praha 7, Nad Štolou 936, 170 00 | P55B | sklad | | 2515308005 | |
| 492 | 180507913008 | 368 | Police regálu kovová | | 60,00 | 1 ks | 2100042 | 1 | Praha 7, Nad Štolou 936, 170 00 | P55B | sklad | | 2515308005 | |
| 493 | 180507913008 | 369 | Police regálu kovová | | 60,00 | 1 ks | 2100042 | 1 | Praha 7, Nad Štolou 936, 170 00 | P55B | sklad | | 2515308005 | |
| 494 | 180507913008 | 370 | Police regálu kovová | | 60,00 | 1 ks | 2100042 | 1 | Praha 7, Nad Štolou 936, 170 00 | P55B | sklad | | 2515308005 | |
| 495 | 180507913008 | 371 | Police regálu kovová | | 60,00 | 1 ks | 2100042 | 1 | Praha 7, Nad Štolou 936, 170 00 | P55B | sklad | | 2515308005 | |
| 496 | 180507913008 | 372 | Police regálu kovová | | 60,00 | 1 ks | 2100042 | 1 | Praha 7, Nad Štolou 936, 170 00 | P55B | sklad | | 2515308005 | |
| 497 | 180507913008 | 373 | Police regálu kovová | | 60,00 | 1 ks | 2100042 | 1 | Praha 7, Nad Štolou 936, 170 00 | P55B | sklad | | 2515308005 | |
| 498 | 180507913008 | 374 | Police regálu kovová | | 60,00 | 1 ks | 2100042 | 1 | Praha 7, Nad Štolou 936, 170 00 | P55B | sklad | | 2515308005 | |
| 499 | 180507913008 | 375 | Police regálu kovová | | 60,00 | 1 ks | 2100042 | 1 | Praha 7, Nad Štolou 936, 170 00 | P55B | sklad | | 2515308005 | |
| 500 | 180507913008 | 376 | Police regálu kovová | | 60,00 | 1 ks | 2100042 | 1 | Praha 7, Nad Štolou 936, 170 00 | P55B | sklad | | 2515308005 | |
| 501 | 180507913008 | 377 | Police regálu kovová | | 60,00 | 1 ks | 2100042 | 1 | Praha 7, Nad Štolou 936, 170 00 | P55B | sklad | | 2515308005 | |
| 502 | 180507913008 | 378 | Police regálu kovová | | 60,00 | 1 ks | 2100042 | 1 | Praha 7, Nad Štolou 936, 170 00 | P55B | sklad | | 2515308005 | |
| 503 | 180507913008 | 379 | Police regálu kovová | | 60,00 | 1 ks | 2100042 | 1 | Praha 7, Nad Štolou 936, 170 00 | P55B | sklad | | 2515308005 | |
| 504 | 180507913008 | 380 | Police regálu kovová | | 60,00 | 1 ks | 2100042 | 1 | Praha 7, Nad Štolou 936, 170 00 | P55B | sklad | | 2515308005 | |
| 505 | 180507913008 | 381 | Police regálu kovová | | 60,00 | 1 ks | 2100042 | 1 | Praha 7, Nad Štolou 936, 170 00 | P55B | sklad | | 2515308005 | |
| 506 | 180507913008 | 382 | Police regálu kovová | | 60,00 | 1 ks | 2100042 | 1 | Praha 7, Nad Štolou 936, 170 00 | P55B | sklad | | 2515308005 | |
| 507 | 180507913008 | 383 | Police regálu kovová | | 60,00 | 1 ks | 2100042 | 1 | Praha 7, Nad Štolou 936, 170 00 | P55B | sklad | | 2515308005 | |
| 508 | 180507913008 | 384 | Police regálu kovová | | 60,00 | 1 ks | 2100042 | 1 | Praha 7, Nad Štolou 936, 170 00 | P55B | sklad | | 2515308005 | |
| 509 | 180507913008 | 385 | Police regálu kovová | | 60,00 | 1 ks | 2100042 | 1 | Praha 7, Nad Štolou 936, 170 00 | P55B | sklad | | 2515308005 | |
| 510 | 180507913008 | 387 | Police regálu kovová | | 60,00 | 1 ks | 2100042 | 1 | Praha 7, Nad Štolou 936, 170 00 | P55B | sklad | | 2515308005 | |
| 511 | 180507913008 | 388 | Police regálu kovová | | 60,00 | 1 ks | 2100042 | 1 | Praha 7, Nad Štolou 936, 170 00 | P55B | sklad | | 2515308005 | |
| 512 | 180507913008 | 389 | Police regálu kovová | | 60,00 | 1 ks | 2100042 | 1 | Praha 7, Nad Štolou 936, 170 00 | P55B | sklad | | 2515308005 | |
| 513 | 180401401258 | 119 | Stůl konferenční kruhový | 700X650MM | 3 365,01 | 1 ks | 2100042 | 1 | Praha 7, Nad Štolou 936, 170 00 | P56 | chodba | | 2515308005 | |
| 514 | 180402301104 | 44 | Židle kovová čalouněná, síťovaný opěrák | BEZ PODRUČEK 120 KG | 1 150,71 | 1 ks | 2100042 | 1 | Praha 7, Nad Štolou 936, 170 00 | P56 | chodba | | 2515308005 | |
| 515 | 180402301104 | 45 | Židle kovová čalouněná, síťovaný opěrák | BEZ PODRUČEK 120 KG | 1 150,71 | 1 ks | 2100042 | 1 | Praha 7, Nad Štolou 936, 170 00 | P56 | chodba | | 2515308005 | |
| 516 | 200108011940 | #0530206116 | Fotoaparát digitální | CANON EOS 5D | 85 490,00 | 1 ks | 2100042 | 1 | Praha 7, Nad Štolou 936, 170 00 | 441 | kancelář | | 2515308005 | |
| 517 | 200110951331 | #0120005139 | Objektiv | CANON EF 70-200MM F2,8 L USM | 52 910,00 | 1 ks | 2100042 | 1 | Praha 7, Nad Štolou 936, 170 00 | 437 | kancelář | | 2515308005 | |
| 518 | 180401498128 | 26 | Stůl jednací oblokově dřevěný | | 65 996,08 | 1 ks | 2100042 | 1 | Praha 7, Nad Štolou 936, 170 00 | 438 | kancelář | | 2515308005 | |
| 519 | 180401206212 | 1 | Skříňka na LCD- dřevěná otevřená | | 70 929,29 | 1 ks | 2100042 | 1 | Praha 7, Nad Štolou 936, 170 00 | 438 | kancelář | | 2515308005 | |
| 520 | 180401498128 | 27 | Stůl jednací oblokově dřevěný | | 65 011,95 | 1 ks | 2100042 | 1 | Praha 7, Nad Štolou 936, 170 00 | 439 | kancelář | | 2515308005 | |
| 521 | 180401408825 | 1 | Stůl jednací část S + výkl. zás. systém | | 48 326,96 | 1 ks | 2100042 | 1 | Praha 7, Nad Štolou 936, 170 00 | 442 | zasedačka | | 2515308005 | |
| 522 | 180401400363 | 1 | Stůl jednací část B + výkl. zás. systém | | 70 142,04 | 1 ks | 2100042 | 1 | Praha 7, Nad Štolou 936, 170 00 | 442 | zasedačka | | 2515308005 | |
| 523 | 180401186423 | 8 | Skříň policová s posuvnými dveřmi | DŘEVĚNÁ | 45 112,24 | 1 ks | 2100042 | 1 | Praha 7, Nad Štolou 936, 170 00 | 442 | zasedačka | | 2515308005 | |
| 524 | 180401186423 | 9 | Skříň policová s posuvnými dveřmi | DŘEVĚNÁ | 45 112,24 | 1 ks | 2100042 | 1 | Praha 7, Nad Štolou 936, 170 00 | 442 | zasedačka | | 2515308005 | |
| 525 | 180401186423 | 12 | Skříň policová s posuvnými dveřmi | DŘEVĚNÁ | 45 112,24 | 1 ks | 2100042 | 1 | Praha 7, Nad Štolou 936, 170 00 | 442 | zasedačka | | 2515308005 | |
| 526 | 180401186423 | 10 | Skříň policová s posuvnými dveřmi | DŘEVĚNÁ | 45 112,24 | 1 ks | 2100042 | 1 | Praha 7, Nad Štolou 936, 170 00 | 442 | zasedačka | | 2515308005 | |
| 527 | 180401186423 | 11 | Skříň policová s posuvnými dveřmi | DŘEVĚNÁ | 45 112,24 | 1 ks | 2100042 | 1 | Praha 7, Nad Štolou 936, 170 00 | 442 | zasedačka | | 2515308005 | |
| 528 | 180401400196 | 31 | Stolek konferenční kulatý | DŘEVĚNÝ S KOVOVOU NOHOU | 48 326,96 | 1 ks | 2100042 | 1 | Praha 7, Nad Štolou 936, 170 00 | 442 | zasedačka | | 2515308005 | |
| 529 | 180401400196 | 32 | Stolek konferenční kulatý | DŘEVĚNÝ S KOVOVOU NOHOU | 70 142,04 | 1 ks | 2100042 | 1 | Praha 7, Nad Štolou 936, 170 00 | 442 | zasedačka | | 2515308005 | |

Celkem:

3 556 433,13 Kč

Data jsou generována dle evidence majetku jednotlivých evidenčních pracovníků. Podkladem je výsledek inventarizace r. 2019.

V Praze dne: 27-04-2020



Příloha č. 3

k **Dodatku č. 2** ke Smlouvě o užívání movitého majetku uzavřené mezi Zařízením služeb pro Ministerstvo vnitra (dále jen „ZSMV“) a Českou republikou – Ministerstvem vnitra (dále jen „Uživatel“) pod č. j.: ZSM-14-29/OÚ-2018 – **KONTAKTNÍ OSOBY**

Na základě čl. V. odst. 2 a 3 výše uvedené Smlouvy jsou níže uvedeny kontaktní osoby, které jsou oprávněny jednat v provozních věcech za jednu ze Smluvních stran dle čl. IV. předmětné Smlouvy.

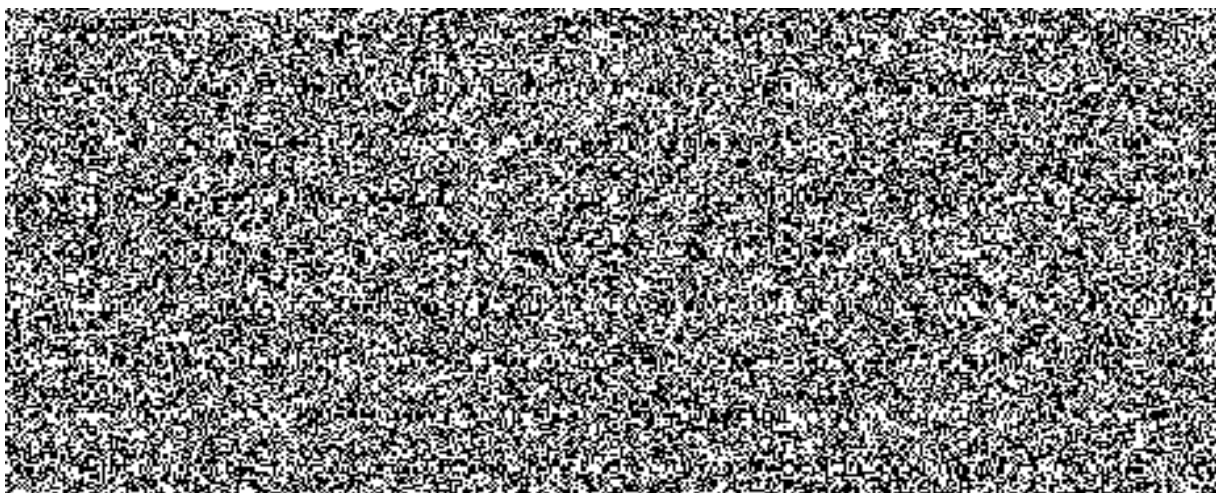

Případná změna výše uvedených kontaktních osob bude řešena jednostranným sdělením prostřednictvím datové schránky. Toto sdělení bude připojeno k předmětné Smlouvě.