



## Smlouva o zřízení služebnosti inženýrské sítě

uzavřená v souladu s ustanovením § 1257 a násl. zákona č. 89/2012 Sb., občanský zákoník, v platném znění, a ustanovením § 104 zákona č. 127/2005 Sb., o elektronických komunikacích a o změně některých souvisejících zákonů (zákon o elektronických komunikacích)

č. 2020000509 – (114-6/85/20/VB)

### STARNET, s.r.o.

se sídlem: Žižkova 226/3, 370 01 České Budějovice

IČO: 26041561

DIČ: CZ26041561

zastoupená jednatelem společnosti Martinem Ambrožem

zapsaná v OR vedeném Krajským soudem v Českých Budějovicích, oddíl C, vložka 10801

na straně jedné, dále jen jako „Oprávněný“

a

### statutární město České Budějovice

sídlo: nám. Přemysla Otakara II. 1/1, 370 92 České Budějovice

IČO: 00244732

DIČ: CZ00244732

zastoupený: JUDr. Luďkou Starkovou

vedoucí majetkového odboru Magistrátu města České Budějovice,

na základě plné moci ze dne 25.4.2014, č. j. KP-PO/169/2014/EPM/63

Bankovní spojení: Česká spořitelna, a.s.

číslo účtu: 4209282/0800

na straně druhé, dále jen jako „Obtížený“

niže uvedeného dne, měsíce a roku uzavírají tuto Smlouvu o zřízení služebnosti inženýrské sítě (dále jen „Smlouva“)

### I.

#### Úvodní ustanovení

1. Obtížený je výlučným vlastníkem pozemků parc. č. 2674/1, parc. č. 2669, parc. č. 2702/1, parc. č. 2974/1, parc. č. 2990/1, parc. č. 2991, parc. č. 2996/1, v k. ú. České Budějovice 3, pro obec České Budějovice, okres České Budějovice, zapsaných na LV č. 1 (dále jen „Služebné pozemky“). V rámci akce „STARNET, České Budějovice - ulice Jindřicha Plachty“.

### II.

#### Předmět Smlouvy

1. Předmětem této Smlouvy je dohoda smluvních stran o zřízení věcného břemene - služebnosti inženýrské sítě spočívající ve zřizování, provozování a udržování vedení komunikační sítě ve smyslu ust. § 1257 občanského zákoníku (dále jen „Služebnost“) ve prospěch Oprávněného na Služebných pozemcích, a to za podmínek stanovených v této Smlouvě.
2. Obtížený výslovně prohlašuje, že není žádným způsobem omezen v právu se Služebnými pozemky nakládat, zejména v právu zřídit ke Služebným pozemkům Služebnost dle této smlouvy. Obtížený dále prohlašuje, že mu nejsou známy žádné faktické nebo právní vady Služebného pozemku.

### III.

#### Zřízení, rozsah a obsah Služebnosti

1. Smluvní strany tímto zřizují ve prospěch Oprávněného k tíži Služebných pozemků Služebnost, jíž odpovídá právo Oprávněného vlastním nákladem a vhodným i bezpečným způsobem komunikační síť zřídit, provozovat, udržovat, opravovat a upravovat vedení komunikační sítě a za tímto účelem na Služebné pozemky vstupovat a vjíždět. Tím nejsou dotčena jeho další oprávnění dle ustanovení § 104 zákona o elektronických komunikacích.
2. Služebnost dle této Smlouvy zahrnuje rovněž právo zřídit, mít a udržovat na Služebných pozemcích potřebné obslužné zařízení, jakož i právo provádět na komunikační síti úpravy za účelem její modernizace nebo zlepšení její výkonnosti.
3. Rozsah Služebnosti je vymezen a graficky znázorněn na geometrickém plánu č. **5124-33/2015** k pozemku **parc. č. 2674/1** zhotoveném společností Petr Hlásek- GEODET, Čechova 50, 370 01, České Budějovice. Geometrický plán byl potvrzen souhlasem Katastrálního úřadu pro Jihočeský kraj, Katastrální pracoviště České Budějovice ze dne 02. 09. 2015, č. 1570/2015-301. Rozsah Služebnosti je vymezen a graficky znázorněn na geometrickém plánu č. **5410-95/2017** k pozemkům **parc. č. 2669, parc. č. 2674/1, parc. č. 2702/1, parc. č. 2974/1, parc. č. 2990/1, parc. č. 2991, parc. č. 2996/1** zhotoveném společností Petr Hlásek – GEODET, Čechova 50, 370 01, České Budějovice. Geometrický plán byl potvrzen souhlasem Katastrálního úřadu pro Jihočeský kraj, Katastrální pracoviště České Budějovice ze dne 19. 02. 2017, č. 3054/2017-301. Rozsah Služebnosti je vymezen a graficky znázorněn na geometrickém plánu č. **5671-7/2020** k pozemku **parc. č. 2674/1** zhotoveném společností Petr Hlásek- GEODET, Čechova 50, 370 01, České Budějovice. Geometrický plán byl potvrzen souhlasem Katastrálního úřadu pro Jihočeský kraj, Katastrální pracoviště České Budějovice ze dne 27. 01. 2020, č. 225/2020-301. Stejnopisy všech geometrických plánů jsou nedílnou součástí této Smlouvy jako **Příloha č. 1**.
4. Oprávněný výslovně prohlašuje, že právo Služebnosti specifikované v odst. 1 tohoto článku přijímá a Obtížený výslovně prohlašuje, že omezení vyplývající ze Služebnosti v uvedeném rozsahu strpí.

### IV.

#### Práva a povinnosti Oprávněného a Obtíženého ze Služebnosti

1. Práva a povinnosti ze Služebnosti vyplývající se řídí příslušnými ustanoveními občanského zákoníku, zákona o elektronických komunikacích a touto Smlouvou.
2. Oprávněný je povinen šetřit co nejvíce majetek Obtíženého a uvést Služebné pozemky po provedení prací na vedení komunikační sítě na vlastní náklad do původního či náležitého stavu, pokud se smluvní strany nedohodnou jinak.
3. Oprávněný ze Služebnosti oznámí vstup na Služebné pozemky Obtíženého písemným oznámením na adresu Obtíženého ze Služebnosti uvedenou v této smlouvě, popř. Obtíženým z věcného břemene určeného uživatele.  
Povinnost strpět právo oprávněného ze Služebnosti dle této smlouvy přechází s převodem vlastnictví Služebných pozemků na nového nabyvatele.
4. Obtížený se zavazuje zajistit Oprávněnému plný a nerušený výkon práv, výkon práv Oprávněného strpět a nerušit a zdržet se jakékoliv činnosti, která by měla za následek zkrácení práv Oprávněného dle této Smlouvy.
5. Hodlá-li Obtížený na Služebných pozemcích provádět jakékoli stavební či jiné práce, které by mohly ohrozit vedení komunikační sítě, je povinen zajistit si předem souhlas Oprávněného a respektovat podmínky jím stanovené.

### V.

#### Náhrada za zřízení Služebnosti

1. Věcné břemeno podle této smlouvy se zřizuje **úplatně**.

2. Smluvní strany se dohodly, že věcné břemeno uvedené v čl. III. se zřizuje úplatně, a to za jednorázovou úplatu v celkové výši 136.600 Kč bez DPH (slovy: jedno sto třicet šest tisíc šest set korun českých). Celková délka věcného břemene je: 1.296 metrů čtverečních.
3. S ohledem na skutečnost, že povinný z věcného břemene je plátcem DPH, bude se k uvedené ceně účtovat DPH ve výši 21%. **Celková cena včetně DPH činí 165.286 Kč** (slovy: jedno sto šedesát pět tisíc dvě stě osmdesát šest korun českých).
4. Jednorázová úplata bude povinnému uhrazena na základě daňového dokladu – faktury s termínem splatnosti min. 21 dnů od doručení vystavené obtiženým po obdržení oznámení o povolení vkladu věcného břemene dle této smlouvy o zřízení věcného břemene (doručení změnového listu vlastnictví). Dnem uskutečnění zdanitelného plnění je den zápisu vkladu práva odpovídajícího věcnému břemenu do katastru nemovitostí.

## VI.

### Vklad do katastru nemovitostí

1. Právo Služebnosti podle této Smlouvy nabude Oprávněný zápisem práva Služebnosti do příslušného katastru nemovitostí (dále jen „návrh na vklad“).
2. Do doby povolení vkladu Služebnosti do příslušného katastru nemovitostí dle této Smlouvy, jsou smluvní strany povinny zdržet se všech jednání a úkonů, které by splnění práv a povinností vyplývajících z této Smlouvy mohly zmařit či omezit.
3. Smluvní strany se dále dohodly, že do okamžiku zřízení Služebnosti dle odst. 1 tohoto článku, umožní Obtižený Oprávněnému výkon všech práv uvedených v článku III. a IV. na základě této Smlouvy ode dne jejího uzavření.
4. Smluvní strany se dohodly, že návrh na vklad na základě této Smlouvy předloží příslušnému katastrálnímu úřadu Oprávněný.
5. Veškeré náklady související s vyhotovením geometrických plánů, Smlouvy a návrhu na vklad a správní poplatek spojený s vkladem Služebnosti do příslušného katastru nemovitostí hradí Oprávněný (STARNET, s.r.o.).

## VII.

### Závěrečná ustanovení

1. Služebnost dle této Smlouvy se zřizuje **úplatně, na dobu časově neomezenou** a je možno ji zrušit nebo změnit pouze ze zákonných důvodů nebo písemnou dohodou mezi smluvními stranami. Služebnost zaniká výmazem z příslušného katastru nemovitostí.
2. Pokud se některé ustanovení této Smlouvy stane neplatným, neúčinným či nevynutitelným, pak v každém takovém případě nebude platnost ostatních ustanovení této Smlouvy tím dotčena a veškerá ostatní ustanovení této Smlouvy zůstanou v platnosti a účinnosti a budou vymahatelná v nejširším rozsahu přípustném právními předpisy. Smluvní strany se zavazují nahradit neplatná, neúčinná či nevymahatelná ustanovení jinými, významově co nejbližšími těm ustanovením, která se stala neplatnými, neúčinnými či nevymahatelnými.
3. Smluvní strany pro účely plnění této Smlouvy výslovně sjednávají, že případné obchodní zvyklosti týkající se plnění této Smlouvy nemají přednost před ujednáním v této Smlouvě, ani před ustanoveními zákona, byť by tato ustanovení neměla donucující účinky.
4. Tato smlouva je uzavřena na základě **usnesení Rady města České Budějovice č. 282/2020, ze dne 2. 3. 2020.**
5. Smluvní strany berou na vědomí, že za podmínek vyplývajících ze zákona č. 340/2015 Sb., v platném znění, podléhá tato smlouva uveřejnění v registru smluv, přičemž uveřejnění dle tohoto zákona zajistí Obtižený způsobem, v rozsahu a ve lhůtách z něho vyplývajících. Smluvní strany si ujednávají, že Obtižený je oprávněn bez omezení provést uveřejnění úplného znění této smlouvy včetně všech příloh v registru smluv i v případě, že povinnost k jejímu uveřejnění ze zákona dle předchozí věty nevyplývá, jakož i uveřejnění na oficiálních webových stránkách města České Budějovice. Smluvní strany berou dále na vědomí, že Obtižený je povinen tuto smlouvu či skutečnosti z ní vyplývající uveřejnit nebo poskytnout třetím osobám, pokud takový

postup vyplývá z příslušných právních předpisů. Pro účely uveřejnění či poskytování dle předchozích vět smluvní strany současně shodně prohlašují, že žádnou část této smlouvy nepovažují za své obchodní tajemství bránící jejímu uveřejnění či poskytnutí. Ujednání dle tohoto odstavce se vztahují i na všechny případné dodatky k této smlouvě, jejichž prostřednictvím je tato smlouva měněna či ukončována.

6. Tato smlouva nabývá účinnosti dnem jejího uveřejnění v registru smluv dle zákona č. 340/2015 Sb., v platném znění.
7. Tato Smlouva je vyhotovena **ve čtyřech stejnopisech**, každý s platností originálu, z nichž Obtížený obdrží 2 vyhotovení Oprávněný jeden stejnopis a jeden stejnopis spolu s návrhem na vklad bude použit pro příslušný katastrální úřad.
8. Změna nebo doplnění této Smlouvy je možná pouze písemným dodatkem k této Smlouvě, podepsaným oběma smluvními stranami.
9. Smluvní strany výslovně prohlašují, že si text Smlouvy důkladně přečetly, veškerým ustanovením rozumí a souhlasí s nimi, a že žádná ze smluvních stran nejedná v tisni ani za nápadně nevýhodných podmínek, na důkaz toho připojují své vlastnoruční podpisy.

V Českých Budějovicích dne 16.3.2020  
STARNET, s.r.o.

16-04-2020  
V Českých Budějovicích dne  
statutární město České Budějovice

Starnet, s.r.o.  
Žižkova 226/3  
Č.Budějovice 370 01  
IČ: 26041561 DIČ: CZ26041561

Martin Ambrož  
jednatel společnosti

Mgr. Ludka Starková  
vedoucí majetkového odboru Mm



VÝKAZ DOSAVADNÍHO A NOVÉHO STAVU ÚDAJŮ KATASTRU NEMOVITOSTÍ														
Dosavadní stav				Nový stav										
Označení pozemku parc. číslem	Výměra parcely		Druh pozemku Způsob využití	Označení pozemku parc. číslem	Výměra parcely		Druh pozemku Způsob využití	Typ stavby Způsob využití	Způsob určení výměr	Porovnání se stavem evidence právních vztahů				
	ha	m <sup>2</sup>			ha	m <sup>2</sup>				Odt. přechází z pozemku označeného v katastru nemovitostí	Odt. přechází z pozemku označeného v evidenci	Číslo listu vlastnictví	Výměra dílu	
2674/1										2674/1	1			
2984/2										2984/2	12255			
2987/1										2987/1	8148			

Druh věcného břemene: právo vstupu pro opravy a údržbu optického kabelu

Oprávněný: dle smlouvy

Seznam souřadnic IS-JTSKI  
Číslo bodu Souřadnice pro zápis do KN  
Y X Kod kv. Poznámka

k.ú. České Budějovice 3 (622052)				
Číslo bodu	Y	X	Kod kv.	Poznámka
2665	19	755218.74	1165299.48	6
	21	755218.49	1165299.51	6
	22	755219.09	1165299.42	6
	23	755218.17	1165297.71	3
	24	755218.86	1165298.24	3
	25	755233.23	1165295.02	3
	26	755233.74	1165295.10	3
	27	755234.03	1165295.55	3
	28	755232.74	1165292.07	3
	29	755233.23	1165291.98	3
	30	755231.12	1165284.54	3
	31	755231.50	1165283.92	3
	32	755229.45	1165284.96	3
	33	755228.89	1165284.59	3
	34	755229.63	1165286.13	3
	35	755229.05	1165285.66	3
	36	755228.37	1165286.20	3
	37	755228.28	1165285.70	3
	38	755245.81	1165293.14	3
	39	755245.76	1165292.64	3
	40	755250.40	1165293.13	3
	41	755250.16	1165292.63	3
	42	755251.43	1165291.88	3
	43	755250.99	1165291.64	3
	44	755251.87	1165290.44	3
	45	755251.42	1165290.22	3
	46	755252.71	1165289.25	3
	47	755252.42	1165288.81	3
	48	755260.48	1165287.38	3
	49	755260.38	1165286.89	3
	50	755273.51	1165285.30	3
	51	755272.95	1165284.88	3
	52	755273.11	1165282.27	3
	53	755272.61	1165282.32	3
	54	755272.82	1165278.96	3
	55	755272.32	1165279.03	3
	57	755252.15	1165290.06	3
	58	755252.40	1165289.70	3
	59	755252.04	1165289.34	3

<b>GEOMETRICKÝ PLÁN pro</b> vymezení rozsahu věcného břemene k části pozemku	Geometrický plán ověřil úředně oprávněný zeměměřický inženýr:	Stejnoplis ověřil úředně oprávněný zeměměřický inženýr:
	Jméno, příjmení: Ing. Josef Bušek	Jméno, příjmení: Ing. Josef Bušek
	Číslo položky seznamu úředně oprávněných zeměměřických inženýrů: 1725/97	Číslo položky seznamu úředně oprávněných zeměměřických inženýrů: 1725/97
	Dne: 1. září 2015      Číslo: 167/2015	Dne: 2.9.2015      Číslo: 167/2015
Naležitostmi a přesností: odpovídá právním předpisům	Tento stejnopis odpovídá geometrickému plánu v elektronické podobě uložení v dokumentaci katastrálního úřadu.	
Vyhotavitel: Petr Hlídsek - GEODET Čechova 50 37001 Č. Budějovice	Katastrální úřad souhlasí s označováním parcel	Ověření stejnopisu geometrického plánu v listinné podobě.
Číslo plánu: 5124-33/2015	KÚ pro Jihočeský kraj KP České Budějovice Irena Lagnerová PGP-1570/2015-301 2015.09.02 11:36:21 CEST	
Okres: České Budějovice		
Obec: České Budějovice		
Kat. území: České Budějovice 3		
Mapový list: České Budějovice 2-2/42		
Dosavadním vlastníkem pozemků byla poskytnuta možnost seznámit se v terénu s průběhem navrhovaných nových hranic, které byly označeny předepsaným způsobem.		

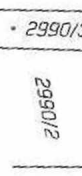
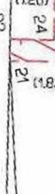
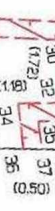
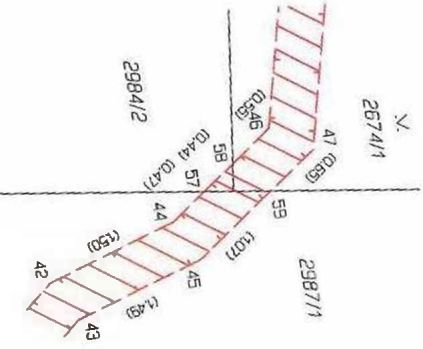
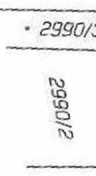
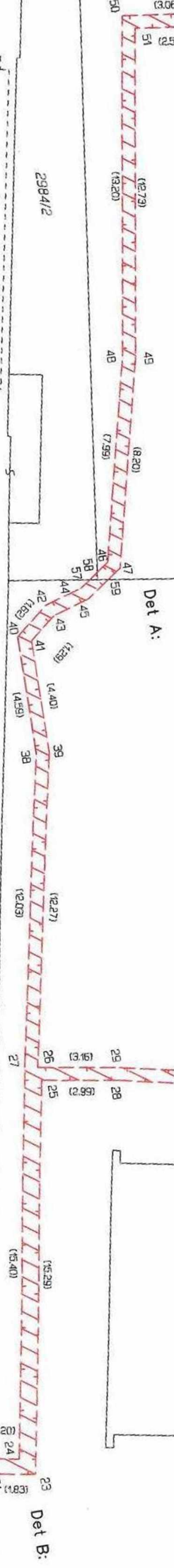
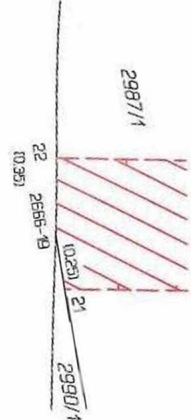
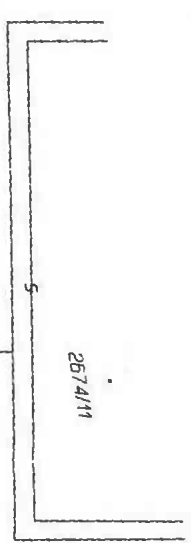
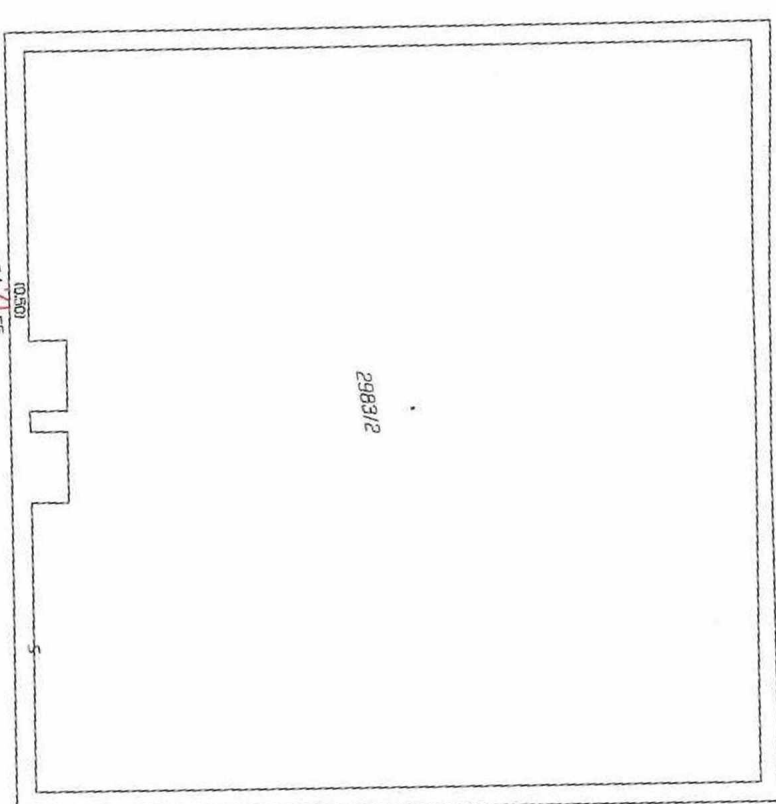

VÝKAZ DOSAVADNÍHO A NOVÉHO STAVU ÚDAJŮ KATASTRU NEMOVITOSTÍ

Dosavadní stav			Nový stav					Porovnání se stavem evidence právních vztahů						
Označení pozemku parc. číslem	Výměra parcely		Označení pozemku parc. číslem	Výměra parcely		Druh pozemku	Typ stavby	Způsob využití	Způsob určení výměr	Díl přechází z pozemku označeného v katastru nemovitostí	Číslo listu vlastnický	Výměra dílu		Označení dílu
	ha	m <sup>2</sup>		Způsob využití	ha							m <sup>2</sup>	ha	
2669										2669	1			
2674/1										2674/1	1			
2702/1										2702/1	1			
2974/1										2974/1	1			
2987/1										2987/1	8148			
2990/1										2990/1	1			
2991										2991	1			
2996/1										2996/1	1			

Druh věcného břemene: právo vstupu pro opravy a údržbu optického kabelu

Oprávněný: dle smlouvy

<b>GEOMETRICKÝ PLÁN pro</b> vymezení rozsahu věcného břemene k části pozemku	Geometrický plán ověřil úředně oprávněný zeměměřický inženýr:		Stejnopis ověřil úředně oprávněný zeměměřický inženýr:		
	Jméno, příjmení: <b>Ing. Josef Bušek</b>		Jméno, příjmení: <b>Ing. Josef Bušek</b>		
	Číslo položky seznamu úředně oprávněných zeměměřických inženýrů: <b>1725/97</b>		Číslo položky seznamu úředně oprávněných zeměměřických inženýrů: <b>1725/97</b>		
	Dne: <b>11. prosince 2017</b> Číslo: <b>262/2017</b>		Dne: <b>19.12.2017</b> Číslo: <b>262/2017</b>		
Náležitosti a přesnosti odpovídá právním předpisům.		Tento stejnopis odpovídá geometrickému plánu v elektronické podobě uloženému v dokumentaci katastrálního úřadu.			
Vyhotovitel: <b>Petr Hlášek - GEODET</b> Čechova 50 37001 Č. Budějovice		Katastrální úřad souhlasí s očištěním parcel.  <b>KÚ pro Jihočeský kraj</b> KP České Budějovice Ing. Drahomíra Vondrášková PGP-3054/2017-301 2017.12.19 13:43:27 CET		Ověření stejnopisu geometrického plánu v listinné podobě.	
Číslo plánu: <b>5410-95/2017</b>					
Okres: <b>České Budějovice</b>					
Obec: <b>České Budějovice</b>					
Kat. území: <b>České Budějovice 3</b>					
Mapový list: <b>České Budějovice 2-2/42</b>					
Dosavadními vlastníky pozemků byla poskytnuta možnost seznámit se v terénu s průběhem navrhovaných nových hranic, které byly označeny předepsaným způsobem.					
[Redacted area]					

### Seznam souřadnic (S-JTSK)

Číslo bodu    Souřadnice pro zápis do KN  
                               Y                        X                Kód kv.

Číslo bodu	Y	X	Kód kv.
k.ú. České Budějovice 3 (622052)			
5124-21	755218.49	1165299.51	6
5124-22	755219.09	1165299.42	6
5124-23	755218.17	1165297.71	3
1	755233.58	1165046.86	3
2	755233.66	1165047.35	3
3	755236.84	1165046.38	3
4	755236.90	1165046.88	3
5	755245.64	1165045.42	3
6	755245.23	1165045.97	3
7	755246.63	1165050.56	3
8	755246.09	1165050.42	3
9	755245.26	1165050.62	3
10	755245.34	1165051.11	3
11	755246.18	1165050.91	3
12	755248.12	1165058.80	3
13	755247.63	1165058.88	3
14	755249.15	1165065.57	3
15	755248.66	1165065.69	3
16	755250.15	1165068.62	3
17	755249.63	1165068.64	3
18	755249.66	1165070.40	3
19	755249.16	1165070.35	3
20	755250.03	1165074.53	3
21	755255.40	1165074.68	3
22	755255.39	1165075.18	3
23	755249.92	1165075.03	3
24	755249.54	1165074.70	3
25	755248.97	1165076.28	3
26	755248.69	1165075.82	3
27	755234.62	1165079.08	3
28	755234.52	1165078.59	3
29	755230.42	1165079.98	3
30	755230.32	1165079.49	3
31	755223.07	1165081.24	3
32	755222.93	1165080.76	3
33	755212.99	1165085.18	3
34	755212.92	1165084.67	3
35	755208.59	1165084.82	3
36	755208.64	1165084.31	3
37	755204.48	1165083.32	3
38	755204.95	1165085.94	3
39	755205.57	1165088.27	3
40	755205.08	1165088.36	3
41	755204.46	1165086.05	3
42	755203.94	1165083.13	3
43	755203.96	1165082.61	3
44	755204.44	1165082.77	3
45	755205.17	1165076.41	3
46	755205.68	1165076.39	3
47	755202.48	1165065.97	3
48	755202.96	1165065.83	3
49	755198.74	1165055.51	3
50	755199.22	1165055.36	3
51	755201.11	1165081.74	3
52	755201.09	1165082.26	3
53	755197.32	1165082.59	3
54	755197.24	1165083.12	3
55	755195.45	1165081.46	3
56	755195.35	1165081.98	3
57	755193.15	1165081.89	3
58	755193.32	1165082.36	3
59	755191.74	1165082.65	3
60	755191.92	1165083.12	3
61	755184.23	1165084.43	3
62	755184.33	1165084.92	3
63	755178.37	1165085.93	3
64	755178.29	1165085.44	3
65	755178.19	1165084.43	3
66	755177.70	1165084.53	3
67	755177.82	1165085.77	3
68	755179.17	1165089.49	3
69	755178.67	1165089.51	3
70	755178.91	1165091.80	3
71	755178.42	1165091.70	3
72	755176.85	1165099.39	3
73	755176.34	1165099.34	3
74	755177.25	1165104.19	3
75	755176.75	1165104.25	3
76	755177.91	1165108.26	3
77	755177.40	1165108.23	3
78	755177.52	1165108.87	3
79	755175.82	1165110.11	3
80	755176.34	1165110.27	3
81	755175.94	1165111.20	3
82	755176.48	1165111.55	3
83	755173.42	1165112.00	3
84	755173.53	1165112.49	3
85	755152.38	1165114.86	3
86	755152.51	1165115.35	3
87	755149.59	1165116.03	3
88	755149.69	1165116.54	3
89	755180.92	1165123.36	3
90	755180.42	1165123.38	3
91	755180.49	1165128.27	3
92	755179.99	1165128.30	3
93	755184.13	1165147.49	3
94	755183.66	1165147.71	3
95	755185.32	1165148.91	3
96	755185.08	1165149.40	3
97	755187.58	1165149.00	3
98	755187.60	1165149.51	3
99	755189.39	1165148.79	3
100	755189.46	1165149.28	3
101	755189.12	1165146.88	3
102	755189.61	1165146.78	3
103	755190.42	1165152.57	3
104	755189.99	1165153.15	3
105	755210.70	1165149.37	3
106	755210.78	1165149.86	3
107	755222.50	1165147.21	3
108	755222.32	1165147.75	3
109	755223.44	1165148.20	3
110	755222.99	1165148.45	3
111	755225.60	1165157.65	3
112	755225.06	1165157.53	3
113	755222.58	1165158.18	3
114	755222.68	1165158.67	3
115	755225.17	1165158.01	3
116	755227.10	1165163.45	3
117	755226.62	1165163.60	3
118	755229.86	1165170.61	3
119	755229.41	1165170.82	3
120	755230.93	1165172.50	3
121	755230.45	1165172.68	3
122	755233.52	1165185.76	3
123	755233.03	1165185.88	3
124	755236.33	1165195.43	3
125	755235.81	1165195.44	3
126	755235.92	1165196.18	3
127	755232.97	1165199.71	3
128	755233.38	1165200.00	3
129	755229.58	1165204.23	3
130	755229.86	1165204.69	3
131	755221.33	1165205.70	3
132	755221.43	1165206.19	3
133	755207.71	1165208.75	3
134	755207.85	1165209.23	3
135	755205.41	1165209.51	3
136	755205.54	1165210.00	3
137	755202.29	1165210.14	3
138	755201.95	1165210.72	3
139	755201.81	1165208.60	3



140	755201.31	1165208.70	3
141	755237.58	1165204.98	3
142	755237.08	1165205.05	3
143	755238.14	1165208.26	3
144	755237.69	1165208.61	3
145	755240.89	1165209.44	3
146	755240.48	1165209.81	3
147	755243.08	1165216.92	3
148	755242.63	1165217.17	3
149	755244.69	1165218.69	3
150	755244.37	1165219.08	3
151	755247.49	1165220.43	3
152	755247.25	1165220.86	3
153	755249.23	1165221.30	3
154	755249.13	1165221.81	3
155	755253.77	1165220.90	3
156	755253.87	1165221.39	3
157	755256.34	1165220.07	3
158	755256.41	1165220.57	3
159	755258.91	1165220.12	3
160	755258.93	1165220.62	3
161	755260.47	1165220.46	3
162	755260.96	1165220.35	3
163	755260.60	1165219.95	3
164	755265.23	1165218.32	3
165	755265.50	1165218.75	3
166	755265.84	1165217.70	3
167	755266.37	1165217.88	3
168	755264.95	1165210.90	3
169	755265.45	1165210.82	3
170	755262.62	1165226.56	3
171	755262.13	1165226.69	3
172	755265.65	1165239.11	3
173	755265.19	1165239.33	3
174	755271.10	1165246.01	3
175	755270.71	1165246.32	3
176	755277.95	1165254.90	3
177	755277.49	1165255.13	3
178	755279.36	1165259.83	3
179	755278.91	1165260.11	3
180	755280.34	1165260.73	3
181	755280.54	1165261.20	3
182	755280.03	1165261.12	3
183	755281.04	1165265.04	3
184	755280.55	1165265.11	3
185	755283.11	1165278.72	3
186	755282.54	1165278.31	3
187	755273.92	1165280.26	3
188	755274.28	1165279.70	3
189	755273.55	1165278.85	3
190	755274.05	1165278.78	3
191	755286.71	1165259.59	3
192	755286.79	1165260.09	3
193	755298.54	1165257.90	3
194	755298.34	1165258.44	3
195	755304.62	1165267.44	3
196	755304.65	1165266.61	3
197	755305.11	1165267.34	3
198	755306.07	1165249.30	3
199	755305.56	1165249.39	3
200	755303.75	1165243.72	3
201	755303.35	1165243.92	3
202	755305.56	1165271.59	3
203	755305.06	1165271.61	3
204	755305.31	1165272.40	3
205	755306.21	1165274.98	3
206	755306.67	1165274.79	3
207	755304.92	1165273.53	3
208	755304.41	1165273.46	3
209	755305.06	1165275.46	3
210	755304.57	1165275.56	3
211	755308.59	1165285.27	3
212	755308.06	1165285.30	3
213	755308.01	1165287.55	3
214	755307.50	1165287.53	3
215	755308.78	1165291.57	3
216	755308.29	1165291.65	3

217	755309.44	1165296.64	3
218	755308.95	1165296.70	3
219	755216.54	1165250.46	3
220	755216.05	1165250.55	3
221	755216.22	1165249.00	3
222	755215.83	1165249.57	3
223	755211.32	1165249.81	3
224	755211.41	1165250.30	3
225	755209.14	1165250.29	3
226	755209.58	1165250.71	3
227	755208.83	1165252.18	3
228	755209.33	1165252.18	3
229	755210.51	1165262.14	3
230	755211.00	1165262.07	3
231	755212.45	1165277.04	3
232	755212.54	1165277.55	3
233	755212.98	1165277.26	3
234	755213.82	1165282.57	3
235	755214.31	1165282.46	3
236	755216.54	1165296.38	3
237	755217.02	1165296.23	3
238	755218.00	1165299.62	3
239	755208.00	1165276.73	3
240	755208.01	1165277.23	3
241	755200.00	1165277.86	3
242	755200.07	1165278.35	3
243	755193.85	1165278.87	3
244	755193.89	1165279.37	3
245	755191.96	1165278.88	3
246	755191.99	1165279.38	3
247	755190.66	1165279.07	3
248	755190.75	1165279.56	3
249	755188.84	1165272.30	3
250	755188.50	1165272.35	3
251	755188.40	1165271.86	3
252	755188.74	1165271.80	3
253	755187.67	1165266.27	3
254	755187.34	1165266.33	3
255	755187.24	1165265.84	3
256	755188.07	1165265.70	3
257	755190.44	1165280.59	3
258	755190.07	1165280.65	3
259	755190.17	1165281.14	3
260	755190.53	1165281.08	3
261	755192.19	1165289.76	3
262	755192.68	1165289.67	3
263	755194.44	1165302.90	3
264	755194.93	1165302.81	3
265	755196.57	1165313.57	3
266	755197.07	1165313.47	3
267	755197.88	1165320.63	3
268	755197.42	1165320.68	3
269	755197.51	1165321.17	3
270	755197.98	1165321.12	3
271	755201.79	1165341.44	3
272	755202.28	1165341.34	3
273	755248.98	1165064.45	3
274	755248.49	1165064.54	3
275	755229.13	1165080.20	3
276	755229.06	1165079.71	3
277	755172.89	1165112.58	3
278	755172.79	1165112.09	3
279	755159.80	1165114.36	6
280	755159.71	1165113.86	6
281	755284.56	1165259.98	3
282	755284.64	1165260.47	3
283	755298.69	1165258.93	3
284	755217.98	1165299.57	6
285	755204.50	1165277.22	6
286	755204.59	1165277.72	6
287	755203.55	1165277.36	3
288	755203.64	1165277.85	3

PŘEHLED VKLADU LISTŮ

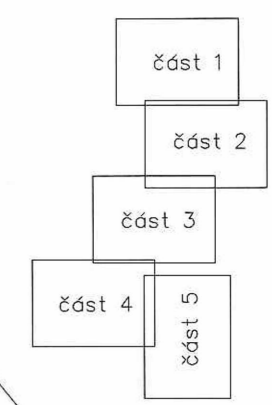



2674/5

část 1

část 2

2676/3

2674/1

2677

2678

2682

2681

2674/6

2991

3004/1

2996/1

2996/2

2685

2688/1

2688/2

2689

109 (5.37)

107 (12.00)

108 (11.73)

105 (20.53)

106 (21.05)

103 (3.91)

104 (2.21)

110 (10.97)

112 (2.56)

113 (10.50)

114 (2.58)

115 (5.99)

117 (5.77)

111 (5.65)

116 (2.58)

118 (7.67)

119 (7.74)

2674/7

část 2

část 3

S

část 2

74 (4.42)

75 (4.03)

76 (2.46)

77 (3.40)

78 (2.64)

79 (0.64)

80 (2.78)

81 (13.20)

82 (13.21)

83 (7.40)

84 (7.36)

85 (3.02)

86 (3.07)

87 (0.52)

88 (0.52)

89 (5.40)

90 (14.80)

91 (5.67)

92 (6.67)

93 (9.56)

94 (9.75)

100 (1.87)

101 (2.22)

102 (1.82)

103 (2.26)

104 (1.87)

105 (2.52)

106 (2.21)

107 (5.65)

108 (3.91)

109 (2.21)

2702/1



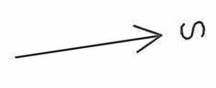

Det A:

Det A:

Dist 4

Dist 3

Dist 4

Dist 4

Dist 4

Dist 5

3097/1

2974/8

2974/9

2974/11

2974/11

2702/2

2702/1

2983/2

2987/1

2984/2

2674/11

2674/14

2989/2

218  
219  
220  
221  
222  
223  
224  
225  
226  
227  
228  
229  
230  
231  
232  
233  
234  
235  
236  
237  
238  
239  
240  
241  
242  
243  
244  
245  
246  
247  
248  
249  
250  
251  
252  
253  
254  
255  
256  
257  
258  
259  
260  
261  
262  
263  
264  
265  
266  
267  
268  
269  
270  
271  
272  
273  
274  
275  
276  
277  
278  
279  
280  
281  
282  
283  
284  
285  
286  
287  
288  
289  
290  
291  
292  
293  
294  
295  
296  
297  
298  
299  
300  
301  
302  
303  
304  
305  
306  
307  
308  
309  
310  
311  
312  
313  
314  
315  
316  
317  
318  
319  
320  
321  
322  
323  
324  
325  
326  
327  
328  
329  
330  
331  
332  
333  
334  
335  
336  
337  
338  
339  
340  
341  
342  
343  
344  
345  
346  
347  
348  
349  
350  
351  
352  
353  
354  
355  
356  
357  
358  
359  
360  
361  
362  
363  
364  
365  
366  
367  
368  
369  
370  
371  
372  
373  
374  
375  
376  
377  
378  
379  
380  
381  
382  
383  
384  
385  
386  
387  
388  
389  
390  
391  
392  
393  
394  
395  
396  
397  
398  
399  
400  
401  
402  
403  
404  
405  
406  
407  
408  
409  
410  
411  
412  
413  
414  
415  
416  
417  
418  
419  
420  
421  
422  
423  
424  
425  
426  
427  
428  
429  
430  
431  
432  
433  
434  
435  
436  
437  
438  
439  
440  
441  
442  
443  
444  
445  
446  
447  
448  
449  
450  
451  
452  
453  
454  
455  
456  
457  
458  
459  
460  
461  
462  
463  
464  
465  
466  
467  
468  
469  
470  
471  
472  
473  
474  
475  
476  
477  
478  
479  
480  
481  
482  
483  
484  
485  
486  
487  
488  
489  
490  
491  
492  
493  
494  
495  
496  
497  
498  
499  
500  
501  
502  
503  
504  
505  
506  
507  
508  
509  
510  
511  
512  
513  
514  
515  
516  
517  
518  
519  
520  
521  
522  
523  
524  
525  
526  
527  
528  
529  
530  
531  
532  
533  
534  
535  
536  
537  
538  
539  
540  
541  
542  
543  
544  
545  
546  
547  
548  
549  
550  
551  
552  
553  
554  
555  
556  
557  
558  
559  
560  
561  
562  
563  
564  
565  
566  
567  
568  
569  
570  
571  
572  
573  
574  
575  
576  
577  
578  
579  
580  
581  
582  
583  
584  
585  
586  
587  
588  
589  
590  
591  
592  
593  
594  
595  
596  
597  
598  
599  
600  
601  
602  
603  
604  
605  
606  
607  
608  
609  
610  
611  
612  
613  
614  
615  
616  
617  
618  
619  
620  
621  
622  
623  
624  
625  
626  
627  
628  
629  
630  
631  
632  
633  
634  
635  
636  
637  
638  
639  
640  
641  
642  
643  
644  
645  
646  
647  
648  
649  
650  
651  
652  
653  
654  
655  
656  
657  
658  
659  
660  
661  
662  
663  
664  
665  
666  
667  
668  
669  
670  
671  
672  
673  
674  
675  
676  
677  
678  
679  
680  
681  
682  
683  
684  
685  
686  
687  
688  
689  
690  
691  
692  
693  
694  
695  
696  
697  
698  
699  
700  
701  
702  
703  
704  
705  
706  
707  
708  
709  
710  
711  
712  
713  
714  
715  
716  
717  
718  
719  
720  
721  
722  
723  
724  
725  
726  
727  
728  
729  
730  
731  
732  
733  
734  
735  
736  
737  
738  
739  
740  
741  
742  
743  
744  
745  
746  
747  
748  
749  
750  
751  
752  
753  
754  
755  
756  
757  
758  
759  
760  
761  
762  
763  
764  
765  
766  
767  
768  
769  
770  
771  
772  
773  
774  
775  
776  
777  
778  
779  
780  
781  
782  
783  
784  
785  
786  
787  
788  
789  
790  
791  
792  
793  
794  
795  
796  
797  
798  
799  
800  
801  
802  
803  
804  
805  
806  
807  
808  
809  
810  
811  
812  
813  
814  
815  
816  
817  
818  
819  
820  
821  
822  
823  
824  
825  
826  
827  
828  
829  
830  
831  
832  
833  
834  
835  
836  
837  
838  
839  
840  
841  
842  
843  
844  
845  
846  
847  
848  
849  
850  
851  
852  
853  
854  
855  
856  
857  
858  
859  
860  
861  
862  
863  
864  
865  
866  
867  
868  
869  
870  
871  
872  
873  
874  
875  
876  
877  
878  
879  
880  
881  
882  
883  
884  
885  
886  
887  
888  
889  
890  
891  
892  
893  
894  
895  
896  
897  
898  
899  
900  
901  
902  
903  
904  
905  
906  
907  
908  
909  
910  
911  
912  
913  
914  
915  
916  
917  
918  
919  
920  
921  
922  
923  
924  
925  
926  
927  
928  
929  
930  
931  
932  
933  
934  
935  
936  
937  
938  
939  
940  
941  
942  
943  
944  
945  
946  
947  
948  
949  
950  
951  
952  
953  
954  
955  
956  
957  
958  
959  
960  
961  
962  
963  
964  
965  
966  
967  
968  
969  
970  
971  
972  
973  
974  
975  
976  
977  
978  
979  
980  
981  
982  
983  
984  
985  
986  
987  
988  
989  
990  
991  
992  
993  
994  
995  
996  
997  
998  
999  
1000

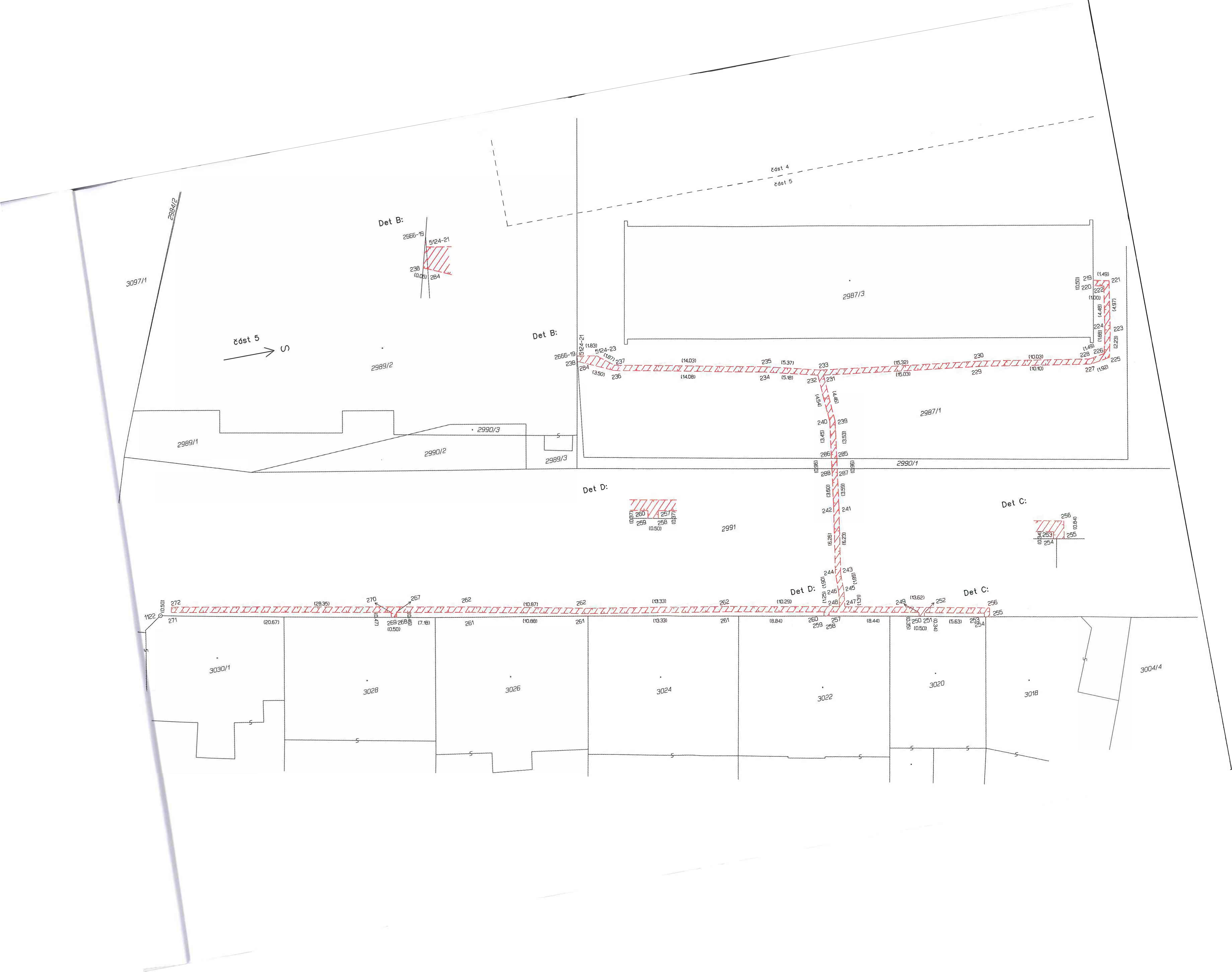

3097/1

2989/2

část 5  
S

Det B:

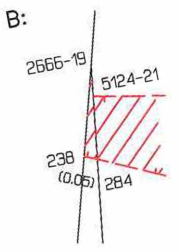

Det B:



část 4  
část 5

2987/3

2989/2

2989/1

2990/2

2990/3

2989/3

2987/1

2990/1

Det D:

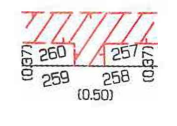

2991

Det C:

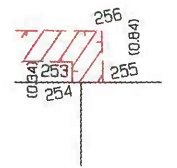

Det D:

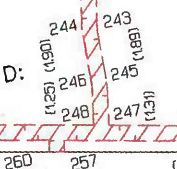

Det C:



3030/1

3028

3026

3024

3022

3020

3018

3004/4

VÝKAZ DOSAVADNÍHO A NOVÉHO STAVU ÚDAJŮ KATASTRU NEMOVITOSTÍ

Dosavadní stav			Nový stav												
Označení pozemku parc. číslem	Výměra parcely		Druh pozemku Způsob využití	Označení pozemku parc. číslem	Výměra parcely		Druh pozemku Způsob využití	Typ stavby Způsob využití	Způsob určení výměr	Porovnání se stavem evidence právních vztahů					
	ha	m <sup>2</sup>			ha	m <sup>2</sup>				Díl přechází z pozemku označeného v katastru nemovitostí	dřívejší poz. evidenci	Číslo listu vlastnictví	Výměra dílu		Označení dílu
2674/1										2674/1		1			

Druh věcného břemene: právo vstupu pro opravy a údržbu optického kabelu  
 Oprávněný: dle smlouvy

Seznam souřadnic (S-JTSK)  
 Číslo bodu    Souřadnice pro zápis do KN

	Y	X	Kód kv.
1	755242.21	1165214.77	3
2	755242.31	1165215.27	3
3	755233.48	1165216.52	3
4	755233.57	1165217.01	3

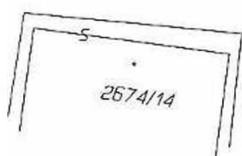
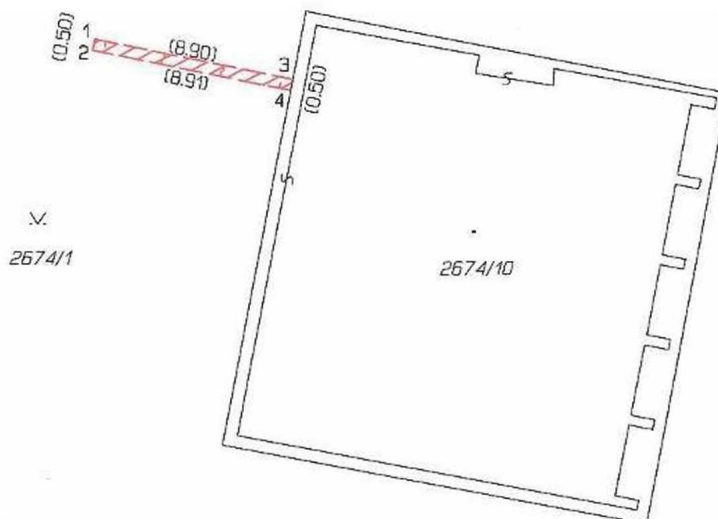
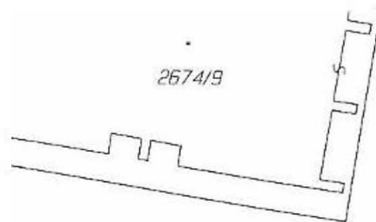

<b>GEOMETRICKÝ PLÁN pro</b> vymezení rozsahu věcného břemene k části pozemku	Geometrický plán ověřil úředně oprávněný zeměměřický inženýr:	Stejnopis ověřil úředně oprávněný zeměměřický inženýr:
	Jméno, příjmení: Ing. Josef Bušek	Jméno, příjmení: Ing. Josef Bušek
	Číslo položky seznamu úředně oprávněných zeměměřických inženýrů: 1725/97	Číslo položky seznamu úředně oprávněných zeměměřických inženýrů: 1725/97
	Dne: 22. ledna 2020      Číslo: 20/2020	Dne: 27.1.2020      Číslo: 20/2020
Náležitosti a přesnosti odpovídá právním předpisům.	Tento stejnopis odpovídá geometrickému plánu v elektronické podobě uloženému v dokumentaci katastrálního úřadu.	
Vyhotovitel: Petr Hásek - GEODET Čechova 50 37001 C. Budějovice  Číslo plánu: 5571-7/2020 Okres: České Budějovice Obec: České Budějovice Kat. území: České Budějovice 3 Mapový list: DKM  Dosavadním vlastníkům pozemků byla poskytnuta možnost seznámit se v terénu s průběhem navrhovaných nových hranic, které byly označeny předepsaným způsobem.	Katastrální úřad souhlasí s označením parcel.  KÚ pro Jihočeský kraj KP České Budějovice Ing. Drahomíra Vondrášková PGP-225/2020-301 2020.01.27 14:27:08 CET	Ověření stejnopisu geometrického plánu v listinné podobě.  