

S 0143/2020/MBaI**SMLOUVA****o zřízení věcného břemene**

uzavřená v souladu s ustanovením § 59 zákona č. 458/2000 Sb., o podmínkách podnikání a o výkonu státní správy v energetických odvětvích a o změně některých zákonů (energetický zákon), ve znění pozdějších předpisů a v souladu s ustanoveními § 1257 - 1266 a 1299 - 1302 zákona č. 89/2012 Sb., občanský zákoník, ve znění pozdějších předpisů

mezi smluvními stranami:

Statutární město Ostrava**Městský obvod Radvanice a Bartovice**

Sídlo: Těšínská 87/281, 71600 Ostrava Radvanice
IČO: 00845451
DIČ: CZ00845451
Zastoupena: Bc. Martinou Stankušovou, místostarostkou
Bankovní spojení: Komerční banka a.s.
Číslo účtu: 19-11622761/0100

dále jen „**povinný**“

a

GasNet, s.r.o.

Sídlo: Klíšská 940/96, Klíše, 400 01 Ústí nad Labem
Spisová značka: C 23083 vedená u Krajského soudu v Ústí nad Labem
IČO: 27295567
DIČ: CZ27295567

Zastoupena na základě plné moci společností**GridServices, s.r.o.**

Sídlo: Plynárenská 499/1, Zábrdovice, 602 00 Brno
Spisová značka: C 57165 vedená u Krajského soudu v Brně
IČO: 27935311
DIČ: CZ27935311

Zastoupena na základě plné moci: paní Julií Sládkovou, vedoucí oddělení správy nemovitého majetku – Morava sever a Mgr. Zuzanou Laškovou, technikem správy nemovitého majetku

dále jen „**oprávněný**“

I.

1. Povinný prohlašuje, že je výlučným vlastníkem pozemků parc. č. **1030**, parc. č. **1031**, parc. č. **1057/2**, parc. č. **1057/3**, parc. č. **3217/1**, parc. č. **3232**, parc. č. **3238/1**, parc. č. **3239/10**, parc. č. **3239/16**, parc. č. **3239/1**, parc. č. **3277/1**, parc. č. **3277/14**, zapsaných na LV č. 1962, pro **k.ú. Radvanice**, obec Ostrava, u Katastrálního úřadu pro Moravskoslezský kraj, katastrální pracoviště Ostrava (dále jen „**služebné pozemky**“).
Povinný dále prohlašuje, že vlastnictví ke služebným pozemkům ke dni podpisu této smlouvy nepozbyl.
2. Oprávněný je vlastníkem plynárenského **zařízení „REKO MS Ostrava-Radvanice 1. část, číslo stavby: 7700100956“** včetně jeho součástí, příslušenství, opěrných a vytyčovacíh bodů, které je uloženo ve služebných pozemcích v celkové délce 596,21 m (dále jen „**plynárenské zařízení**“).

II.

1. Povinný zřizuje ke služebným pozemkům ve prospěch oprávněného věcné břemeno ve smyslu služebnosti spočívající v:
 - a) právu zřídit a provozovat na služebných pozemcích plynárenské zařízení,
 - b) právu vstupovat a vjíždět na služebné pozemky v souvislosti se zřízením, stavebními úpravami, opravami, provozováním a odstraněním plynárenského zařízení (dále jen „**věcné břemeno**“).
2. Věcné břemeno se zřizuje úplatně na dobu neurčitou.
3. Smluvní strany se dohodly na rozsahu věcného břemene 1 m na obě strany od půdorysu plynárenského zařízení.
4. Skutečná poloha plynárenského zařízení včetně rozsahu věcného břemene je stanovena a vyznačena v geometrickém plánu č. 2369-18/2020 ze dne 27.02.2020, který vyhotovil GIS-STAVINVEX a.s., Bučinská 1733, 73541 Petřvald a potvrdil dne 03.03.2020 Katastrální úřad pro Moravskoslezský kraj, katastrální pracoviště Ostrava. Geometrický plán tvoří nedílnou součást této smlouvy.
5. Povinný prohlašuje, že služebné pozemky jsou bez faktických i právních vad a neexistují žádné okolnosti, které by bránily řádnému výkonu práv z věcného břemene. Oprávněný práva z věcného břemene přijímá a povinný se zavazuje jejich výkon trpět.
6. Náklady spojené s běžným udržováním služebných pozemků nese povinný.

III.

1. Smluvní strany se dohodly na jednorázové úplatě za zřízení věcného břemene v celkové výši 288.948,- Kč včetně DPH (slovy Dvěstěosmdesátosmtisícdevětsetčtyřicet osm korun českých) (dále jen „**úplata**“).
2. Je-li povinný plátcem daně z přidané hodnoty a hradí-li úplatu oprávněný, slouží tato smlouva jako daňový doklad. Základ daně činí 238.800,- Kč, základní sazba daně z přidané hodnoty 21 %, vypočtená daň 50.148,- Kč. Úplata včetně daně z přidané hodnoty činí 288.948,- Kč (slovy Dvěstěosmdesátosmtisícdevětsetčtyřicet osm korun českých). Za datum vystavení daňového dokladu a datum zdanitelného plnění se považuje datum uzavření této smlouvy. Evidenční číslo daňového dokladu: **7700100956_1/VB**.
3. Oprávněný se zavazuje poukázat na výše uvedený účet povinného úplatu včetně DPH nejpozději do 30 dnů ode dne, kdy mu bude od katastrálního úřadu doručeno vyznění o provedení zápisu vkladu věcného břemene do katastru nemovitostí.
4. Pokud k datu uskutečnění zdanitelného plnění budou u povinných naplněny podmínky ustanovení § 106a zákona č. 235/2004 Sb., o dani z přidané hodnoty, ve znění pozdějších předpisů (dále jen „**ZoDPH**“), je oprávněný oprávněn postupovat podle ustanovení § 109a ZoDPH, tj. zvláštním způsobem zajištění daně. V takovém případě je oprávněný oprávněn uhradit část svého finančního závazku, tedy část sjednané úplaty za zřízení věcného břemene, ve výši vypočtené daně z přidané hodnoty nikoliv na bankovní účet povinných, ale přímo na bankovní účet příslušného správce daně. Tímto bude finanční závazek oprávněného vůči povinným v části vypočtené výše daně z přidané hodnoty vyrovnán.

IV.

1. Oprávněný podá návrh na zápis vkladu věcného břemene dle této smlouvy do katastru nemovitostí a ponese náklady s tím spojené.
2. Pro případ zamítnutí zápisu vkladu věcného břemene na základě této smlouvy katastrálním úřadem se smluvní strany zavazují učinit veškeré relevantní kroky k odstranění překážek provedení zápisu vkladu při zachování smyslu a účelu této smlouvy.

V.

K ochraně plynárenského zařízení je zřízeno ochranné pásmo v rozsahu dle příslušného ustanovení energetického zákona. V tomto ochranném pásmu je zakázáno provádět činnosti, které by ve svých důsledcích ohrozily plynárenské zařízení včetně jeho příslušenství, spolehlivost a bezpečnost jeho provozu, zejména stavební činnosti, zemní práce, umístování konstrukcí, zřizování skládek a uskladňování materiálů, není-li oprávněným stanoveno jinak.

VI.

1. Pokud byl povinný nebo uživatel nemovité věci v důsledku výkonu práv oprávněného jako provozovatele distribuční soustavy omezen v souladu s touto smlouvou v obvyklém užívání nemovité věci nebo mu vznikla újma na majetku, má právo na přiměřenou jednorázovou náhradu. Právo na náhradu lze uplatnit u provozovatele distribuční soustavy do 2 let ode dne, kdy k omezení nebo újmě došlo, jinak právo zaniká.
2. Provozovatel distribuční soustavy je povinen co nejvíce šetřit práv vlastníků dotčených nemovitých věcí a vstup na jejich nemovitou věc jim oznámit. Po skončení prací je povinen uvést nemovitou věc do předchozího stavu, nebo není-li to možné s ohledem na povahu provedených prací, do stavu odpovídajícímu předchozímu účelu či užívání dotčené nemovité věci a oznámit tuto skutečnost vlastníku nemovité věci. Po provedení odstranění nebo okleštění stromů je povinen na svůj náklad provést likvidaci vzniklého klestu a zbytků po těžbě.

VII.

1. Tato smlouva podléhá uveřejnění v registru smluv dle zákona číslo 340/2015 Sb., o zvláštních podmínkách účinnosti některých smluv, uveřejňování těchto smluv a o registru smluv (zákon o registru smluv), ve znění pozdějších předpisů (dále jen „**zákon o registru smluv**“).
2. Smlouvu bez zbytečného odkladu, nejpozději do 30 dnů od uzavření smlouvy, uveřejní povinný (dále jen „**strana povinná**“). Při uveřejnění je strana povinná povinna postupovat tak, aby nebyla ohrožena doba zahájení plnění ze smlouvy, pokud si ji smluvní strany sjednaly, případně vyplývá-li z účelu smlouvy. Pro případ potřeby opravy uveřejněné smlouvy nebo metadat smlouvy je smluvními stranami ujednáno, že tyto opravy bude povinna uveřejnit strana povinná. Pro uveřejnění opravy platí ustanovení tohoto článku o uveřejnění obdobně.
3. GasNet/GridServices i strana povinná prohlašují, že tato smlouva neobsahuje obchodní tajemství, jež by nebylo možné uveřejnit.
4. Strana povinná, zajistí, aby při uveřejnění této smlouvy nebyly uveřejněny informace, které nelze uveřejnit podle platných právních předpisů (osobní údaje zaměstnanců GasNet/GridServices, pracovní pozice a jejich emailové adresy a tel. čísla,) a dále, aby byly znečitelněny podpisy osob zastupujících smluvní strany. Strojově čitelnou verzi k uveřejnění připraví pro stranu povinnou GasNet/GridServices. GasNet/GridServices bude při přípravě vycházet z pokynů strany povinné, a to zejm. ve věci znečitelnění obchodního tajemství, osobních údajů a jiných zákonem chráněných údajů. Pokud k takovému sdělení strany povinné nedojde ještě před uzavřením smlouvy, potvrzuje tímto strana povinná, že výslovně souhlasí s uveřejněním smlouvy v plném rozsahu. GasNet/GridServices není odpovědná za správnost a úplnost tato připraveného dokumentu.
5. Tato smlouva nabývá účinností dnem uveřejnění v registru smluv v souladu s § 6 odst. 1 zákona o registru smluv, není-li smluvními stranami sjednáno datum pozdější.
6. Smluvní strany považují ve vztahu k registru smluv práva a povinnosti upravené v tomto článku za postup odpovídající péči řádného hospodáře. Strany se zavazují se informovat vzájemně bez zbytečného odkladu pro případ nesplnění jakékoli povinnosti v tomto článku sjednané.
7. Pro případ porušení povinností sjednaných v tomto článku některou smluvní stranou, bude tato odpovědná za škodu druhé smluvní straně způsobenou.

VIII.

GasNet, s.r.o. je, ve smyslu Nařízení Evropského parlamentu a Rady (EU) 2016/679 ze dne 27. dubna 2016 o ochraně fyzických osob v souvislosti se zpracováním osobních údajů a o volném pohybu těchto údajů a o zrušení směrnice 95/46/ES (obecné nařízení o ochraně osobních údajů), správcem osobních údajů povinného. Informace o jejich zpracování vyžadované platnými právními předpisy, včetně jejich

rozsahu a účelu zpracování, přehledu práv a povinností GasNet, s.r.o. a aktualizovaného seznamu zpracovatelů osobních údajů, jsou zveřejněny na webové stránce GasNet, s.r.o. (www.gasnet.cz/cs/informace-o-zpracovani-osobnich-udaju) a při uzavírání smlouvy nebo kdykoli v průběhu jejího trvání budou povinnému poskytnuty na jeho vyžádání, adresované písemně na adresu sídla GasNet, s.r.o. nebo do jeho datové schránky ID rdxzhzt.

IX.

1. Smlouva se vyhotovuje v 3 stejnopisech, z nichž po 1 obdrží každá smluvní strana, 1 stejnopis je určen pro potřeby řízení před katastrálním úřadem.
2. Smlouva byla schválena radou městského obvodu Radvanice a Bartovice, usnesením č. 572/33/20 ze dne 8. dubna 2020.

Za povinného:

14 -04- 2020

V Ostravě dne

.....
Bc. Martina Stankušová
místostarostka

Za oprávněného:

21 -04- 2020

V Ostravě dne

.....
Julie Štádková
vedoucí oddělení správy nemovitého
majetku – Morava sever

.....
Mgr. Zuzana Lašková
technik správy nemovitého majetku

VÝKAZ DOSAVADNÍHO A NOVÉHO STAVU ÚDAJŮ KATASTRU NEMOVITOSTÍ

Dosavadní stav				Nový stav											
Označení pozemku parc. číslem	Vyměra parcely		Druh pozemku	Označení pozemku parc. číslem	Vyměra parcely		Druh pozemku	Typ stavby	Způsob určení výměr	Porovnání se stavem evidence právních vztahů					
	ha	m ²	Způsob využití		ha	m ²	Způsob využití	způsob využití		Díl přechází z pozemku označeného v		Číslo listu vlastnictví	Vyměra dílu		Označení dílu
										katastru nemovitosti	dřívější poz. evidenci		ha	m ²	
1030										1030		1962			
1031										1031		1962			
1057/2										1057/2		1962			
1057/3										1057/3		1962			
3217/1										3217/1		1962			
3232										3232		1962			
3238/1										3238/1		1962			
3239/1										3239/1		1962			
3239/10										3239/10		1962			
3239/16										3239/16		1962			
3266/1										3266/1		1815			
3277/1										3277/1		1962			
3277/14										3277/14		1962			

Oprávněný: Dle listin

Druh věcného břemene: Právo dle listin

GEOMETRICKÝ PLÁN pro vymezení rozsahu věcného břemene k části pozemku	Geom. plán ověřil úředně oprávněný zeměměřický inženýr :	Stejnopis ověřil úředně oprávněný zeměměřický inženýr :
	Jméno, příjmení: Ing. Aleš Novotný	Jméno, příjmení: Ing. Miroslav Žilík
	Číslo položky seznamu úředně oprávněných zeměměřických inženýrů: 2226/2004	Číslo položky seznamu úředně oprávněných zeměměřických inženýrů: 1075/1995
	Dne 27. února 2020 Číslo: 650/2020	Dne 6.3.2020 Číslo: 624/2020
Náležitosti a přesnosti odpovídá právním předpisům		Tento stejnopis odpovídá geometrickému plánu v elektronické podobě uloženému v dokumentaci katastrálního úřadu
Vyhotovil: GIS-STAVINVEX a.s. Bučinská 1733, Petřvald 735 41 IČ : 25 39 49 75	Katastrální úřad souhlasí s očíslováním parcel.	
Číslo plánu: 2369-18/2020	KÚ pro Moravskoslezský kraj KP Ostrava Ing. Vojtěch Hořínek PGP-539/2020-807 2020.03.03 08:45:03 CET	
Okres: Ostrava-město		
Obec: Ostrava		
Kat.území: Radvanice		
Mapový list: Ostrava 6-1/43.6-2/21	Ověření stejnopisu v listinné podobě.	
Dosavadním vlastníkům byla poskytnuta možnost seznámit se v terénu s průběhem navrhovaných hranic, které byly označeny předepsaným způsobem dočasně		

Seznam souřadnic (S-JTSK)

Číslo bodu	Souřadnice pro zápis do KN			Souřadnice určené měřením		
	Y	X	Kód kv.	Y	X	Poznámka
k.ú. Radvanice (715018)						
42-8	466138.64	1104160.59	3			
1007-10	466002.38	1104013.37	3			
1007-12	466018.62	1104008.40	3			
1007-13	466026.81	1104006.74	3			
1	466120.14	1104197.11	4	466119.20	1104197.40	dočasně
2	466121.91	1104198.13	4	466120.98	1104198.42	dočasně
3	466122.10	1104193.69	4	466121.16	1104193.98	dočasně
4	466123.88	1104194.73	4	466122.94	1104195.02	dočasně
5	466127.16	1104185.18	4	466126.22	1104185.47	dočasně
6	466128.43	1104187.09	4	466127.49	1104187.38	dočasně
7	466129.48	1104185.35	4	466128.54	1104185.64	dočasně
8	466129.74	1104187.80	4	466128.80	1104188.09	dočasně
9	466132.54	1104187.01	4	466131.60	1104187.30	dočasně
10	466128.96	1104189.15	4	466128.02	1104189.44	dočasně
11	466130.68	1104190.16	4	466129.75	1104190.45	dočasně
13	466131.20	1104182.55	4	466130.26	1104182.84	dočasně
14	466128.92	1104182.34	4	466127.98	1104182.63	dočasně
15	466129.98	1104180.59	4	466129.04	1104180.88	dočasně
16	466126.68	1104180.92	4	466125.70	1104181.19	dočasně
17	466127.73	1104179.15	4	466126.71	1104179.40	dočasně
18	466136.53	1104173.63	4	466135.58	1104173.92	dočasně
19	466134.77	1104172.57	4	466133.82	1104172.86	dočasně
20	466142.63	1104163.71	4	466141.68	1104163.99	dočasně
21	466140.34	1104163.50	4	466139.39	1104163.78	dočasně
22	466141.40	1104161.77	4	466140.45	1104162.05	dočasně
23	466137.83	1104161.97	4	466136.83	1104162.23	dočasně
24	466138.86	1104160.22	4	466137.81	1104160.45	dočasně
25	466147.89	1104151.30	4	466146.93	1104151.58	dočasně
26	466148.96	1104149.59	4	466148.00	1104149.87	dočasně
27	466145.17	1104149.49	4	466144.16	1104149.74	dočasně
28	466146.20	1104147.74	4	466145.22	1104148.01	dočasně
29	466153.10	1104142.90	4	466152.14	1104143.18	dočasně
30	466154.32	1104144.82	4	466153.36	1104145.10	dočasně
31	466155.39	1104143.11	4	466154.43	1104143.39	dočasně
32	466156.57	1104146.14	4	466155.66	1104146.45	dočasně
33	466157.60	1104144.39	4	466156.70	1104144.70	dočasně
34	466160.60	1104130.85	4	466159.63	1104131.12	dočasně
35	466162.36	1104131.93	4	466161.39	1104132.20	dočasně
36	466163.83	1104125.59	4	466162.86	1104125.86	dočasně
37	466165.06	1104127.51	4	466164.09	1104127.78	dočasně
38	466166.10	1104125.76	4	466165.13	1104126.03	dočasně
39	466166.86	1104128.62	4	466165.94	1104128.92	dočasně
40	466167.88	1104126.89	4	466166.95	1104127.18	dočasně
41	466175.20	1104109.86	4	466174.22	1104110.13	dočasně
42	466173.42	1104108.84	4	466172.44	1104109.11	dočasně
43	466185.91	1104091.20	4	466184.92	1104091.46	dočasně
44	466184.13	1104090.18	4	466183.14	1104090.44	dočasně
45	466193.18	1104078.49	4	466192.18	1104078.75	dočasně
46	466190.38	1104079.25	4	466189.38	1104079.51	dočasně
47	466191.39	1104077.48	4	466190.39	1104077.74	dočasně
48	466187.44	1104077.63	4	466186.46	1104077.90	dočasně
49	466188.48	1104075.86	4	466187.47	1104076.11	dočasně
50	466195.26	1104070.77	4	466194.26	1104071.03	dočasně
51	466197.02	1104071.85	4	466196.02	1104072.10	dočasně
52	466197.20	1104069.52	4	466196.20	1104069.77	dočasně
53	466199.86	1104073.56	4	466198.86	1104073.81	dočasně
54	466200.96	1104071.78	4	466199.96	1104072.03	dočasně
55	466201.80	1104074.79	4	466200.80	1104075.04	dočasně
56	466202.88	1104072.99	4	466201.88	1104073.24	dočasně
57	466203.10	1104075.51	4	466202.10	1104075.76	dočasně
58	466204.12	1104073.69	4	466203.12	1104073.94	dočasně
59	466187.02	1104065.73	4	466186.02	1104065.99	dočasně
60	466188.10	1104063.95	4	466187.10	1104064.21	dočasně
61	466171.50	1104056.37	4	466170.49	1104056.64	dočasně
62	466172.59	1104054.59	4	466171.58	1104054.86	dočasně
63	466166.43	1104053.19	4	466165.42	1104053.46	dočasně
64	466167.51	1104051.41	4	466166.50	1104051.68	dočasně
65	466157.52	1104047.96	4	466156.51	1104048.24	dočasně
66	466158.59	1104046.16	4	466157.58	1104046.43	dočasně
67	466150.26	1104041.14	4	466149.24	1104041.42	dočasně

68	466150.05	1104043.45	4	466149.03	1104043.73	dočasné
69	466148.31	1104042.40	4	466147.29	1104042.68	dočasné
70	466147.52	1104047.62	4	466146.46	1104047.98	dočasné
71	466145.75	1104046.59	4	466144.71	1104046.92	dočasné
72	466135.51	1104034.63	4	466134.49	1104034.92	dočasné
73	466133.78	1104033.57	4	466132.76	1104033.86	dočasné
74	466132.93	1104039.15	4	466131.89	1104039.48	dočasné
75	466131.16	1104038.13	4	466130.11	1104038.47	dočasné
76	466135.93	1104032.44	4	466134.91	1104032.73	dočasné
77	466134.20	1104031.39	4	466133.18	1104031.68	dočasné
78	466141.89	1104022.27	4	466140.89	1104022.50	dočasné
79	466140.14	1104021.22	4	466139.09	1104021.55	dočasné
80	466119.37	1104022.38	4	466118.34	1104022.68	dočasné
81	466117.63	1104021.31	4	466116.60	1104021.61	dočasné
82	466122.85	1104016.49	4	466121.82	1104016.78	dočasné
83	466121.13	1104015.42	4	466120.10	1104015.71	dočasné
84	466125.51	1104012.37	4	466124.50	1104012.63	dočasné
85	466123.77	1104011.33	4	466122.74	1104011.62	dočasné
86	466114.85	1104019.64	4	466113.82	1104019.94	dočasné
87	466114.59	1104021.93	4	466113.56	1104022.23	dočasné
88	466112.86	1104020.87	4	466111.83	1104021.17	dočasné
89	466111.41	1104026.67	4	466110.38	1104026.97	dočasné
90	466109.66	1104025.66	4	466108.62	1104025.98	dočasné
91	466099.85	1104010.46	4	466098.82	1104010.77	dočasné
92	466098.75	1104012.24	4	466097.72	1104012.55	dočasné
93	466090.46	1104004.55	4	466089.42	1104004.86	dočasné
94	466090.20	1104006.86	4	466089.17	1104007.17	dočasné
95	466088.48	1104005.78	4	466087.45	1104006.09	dočasné
96	466089.43	1104008.05	4	466088.40	1104008.36	dočasné
97	466087.63	1104007.10	4	466086.60	1104007.41	dočasné
98	466086.67	1104014.47	4	466085.63	1104014.81	dočasné
99	466084.78	1104013.77	4	466083.74	1104014.11	dočasné
100	466083.09	1103999.97	4	466082.05	1104000.28	dočasné
101	466082.45	1104002.03	4	466081.41	1104002.34	dočasné
102	466076.91	1103999.62	4	466075.87	1103999.94	dočasné
103	466076.83	1104001.70	4	466075.79	1104002.02	dočasné
104	466065.38	1103999.46	4	466064.34	1103999.78	dočasné
105	466067.40	1104001.58	4	466066.36	1104001.90	dočasné
106	466065.26	1104003.30	4	466064.22	1104003.62	dočasné
107	466067.28	1104005.42	4	466066.24	1104005.74	dočasné
108	466060.77	1104003.20	4	466059.73	1104003.53	dočasné
109	466060.73	1104005.30	4	466059.69	1104005.63	dočasné
110	466044.13	1104002.74	4	466043.09	1104003.07	dočasné
111	466044.06	1104004.83	4	466043.02	1104005.16	dočasné
112	466036.71	1104002.54	4	466035.67	1104002.88	dočasné
113	466036.73	1104004.64	4	466035.69	1104004.98	dočasné
114	466034.21	1104002.66	4	466033.17	1104003.00	dočasné
115	466034.42	1104004.73	4	466033.38	1104005.07	dočasné
116	466027.55	1104003.80	4	466026.51	1104004.14	dočasné
117	466028.85	1104005.69	4	466027.82	1104006.03	dočasné
118	466028.94	1104006.25	4	466027.91	1104006.63	dočasné
120	466025.48	1104007.01	4	466024.45	1104007.37	dočasné
121	466025.36	1104006.26	4	466024.33	1104006.60	dočasné
122	466019.11	1104007.24	4	466018.08	1104007.59	dočasné
123	466017.10	1104007.56	4	466016.07	1104007.91	dočasné
124	466019.29	1104008.26	4	466018.27	1104008.66	dočasné
125	466017.31	1104008.73	4	466016.28	1104009.08	dočasné
126	466010.45	1104006.49	4	466009.42	1104006.84	dočasné
127	466010.88	1104008.55	4	466009.85	1104008.90	dočasné
128	466008.51	1104006.99	4	466007.48	1104007.34	dočasné
129	466009.18	1104008.97	4	466008.15	1104009.32	dočasné
130	466003.30	1104011.49	4	466002.27	1104011.85	dočasné
131	466001.44	1104012.29	4	466000.41	1104012.65	dočasné
132	466003.81	1104012.87	4	466002.78	1104013.23	dočasné
133	466001.91	1104013.64	4	466000.88	1104013.99	dočasné
134	465997.36	1104011.77	4	465996.33	1104012.13	dočasné
135	465995.44	1104012.62	4	465994.41	1104012.98	dočasné
136	465996.73	1104010.04	4	465995.67	1104010.32	dočasné
137	465994.75	1104010.66	4	465993.72	1104011.02	dočasné
138	465995.44	1104014.91	4	465994.41	1104015.27	dočasné
139	465993.60	1104015.75	4	465992.57	1104016.11	dočasné
140	465996.32	1104016.80	4	465995.29	1104017.16	dočasné
141	465994.48	1104017.66	4	465993.45	1104018.02	dočasné
142	465983.58	1104017.99	4	465982.55	1104018.36	dočasné
143	465984.80	1104019.73	4	465983.77	1104020.10	dočasné

144	465980.34	1104021.26	4	465979.31	1104021.63	dočasně
145	465982.04	1104022.52	4	465981.01	1104022.89	dočasně
146	465978.25	1104025.13	4	465977.23	1104025.50	dočasně
147	465980.40	1104025.55	4	465979.38	1104025.92	dočasně
148	465978.75	1104029.67	4	465977.73	1104030.04	dočasně
149	465980.77	1104028.97	4	465979.75	1104029.34	dočasně
150	465980.06	1104031.83	4	465979.04	1104032.20	dočasně
151	465981.87	1104030.76	4	465980.85	1104031.13	dočasně
152	465981.84	1104035.00	4	465980.82	1104035.37	dočasně
153	465983.62	1104033.93	4	465982.61	1104034.31	dočasně
154	465986.08	1103979.32	4	465985.03	1103979.68	dočasně
155	465984.74	1103981.86	4	465983.68	1103982.18	dočasně
156	465984.11	1103979.77	4	465983.06	1103980.14	dočasně
157	465955.62	1103984.36	4	465954.57	1103984.74	dočasně
158	465955.39	1103982.25	4	465954.34	1103982.66	dočasně
159	465953.42	1103984.62	4	465952.37	1103985.00	dočasně
160	465953.07	1103982.56	4	465952.02	1103982.94	dočasně
161	465950.89	1103985.16	4	465949.84	1103985.54	dočasně
162	465950.23	1103983.16	4	465949.18	1103983.54	dočasně
163	465947.19	1103986.81	4	465946.15	1103987.20	dočasně
164	465946.27	1103984.94	4	465945.22	1103985.33	dočasně
165	465940.97	1103990.11	4	465939.93	1103990.50	dočasně
166	465940.01	1103988.25	4	465938.97	1103988.64	dočasně
167	465931.06	1103995.25	4	465930.02	1103995.64	dočasně
168	465930.03	1103993.43	4	465928.99	1103993.82	dočasně
169	465926.64	1103997.90	4	465925.60	1103998.30	dočasně
170	465925.61	1103996.08	4	465924.57	1103996.48	dočasně
171	465919.59	1104001.47	4	465918.55	1104001.87	dočasně
172	465918.55	1103999.65	4	465917.51	1104000.05	dočasně
173	465914.32	1104004.84	4	465913.28	1104005.24	dočasně
174	465913.22	1104003.06	4	465912.18	1104003.46	dočasně
175	465913.09	1104005.55	4	465912.06	1104005.95	dočasně
176	465912.03	1104003.75	4	465910.99	1104004.15	dočasně
177	466120.57	1104196.35	4			průsečík
178	466122.34	1104197.39	4			průsečík
179	466193.21	1104074.33	4			průsečík
180	466194.97	1104075.40	4			průsečík
181	466137.79	1104029.26	6			průsečík
182	466136.06	1104028.21	6			průsečík
183	466121.23	1104019.23	6			průsečík
184	466119.50	1104018.16	4			průsečík
185	466112.76	1104024.65	4			průsečík
186	466111.05	1104023.58	4			průsečík
187	466094.33	1104009.46	4			průsečík
188	466091.48	1104005.20	4			průsečík
189	466088.61	1104003.40	4			průsečík
190	466082.98	1104002.36	4			průsečík
191	466080.61	1104001.92	4			průsečík
192	466074.08	1103999.58	4			průsečík
193	466074.74	1104001.67	4			průsečík
194	466066.01	1104005.40	4			průsečík
195	466032.81	1104002.90	4			průsečík
196	465994.91	1104011.11	4			průsečík
197	465993.19	1103999.82	4			průsečík
198	465991.18	1104000.39	4			průsečík
199	465991.63	1103995.34	4			průsečík
200	465989.64	1103995.94	4			průsečík
201	465986.90	1103981.69	4			průsečík
202	465947.41	1103984.43	4			průsečík
203	465944.92	1103988.02	4			průsečík
204	465918.27	1103999.82	4			průsečík
205	465912.30	1104004.22	4			průsečík
206	466067.48	1103999.49	4			průsečík

Katastrální území Radvanice je poddolováno.

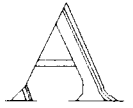

Q 1145/1

HOJISOVO
36
6.16
34
35'

1135/5

Q 1139/1

1139/2

Q 1139/3

1136

Q 1137

1139/5

Q 1138/1

1139/6

Q 1139/4

1138/2

Q 1138/3

11 3217/2

1138/4

3217/1

Q 1132/16

1132/22

Q 113/2

1112

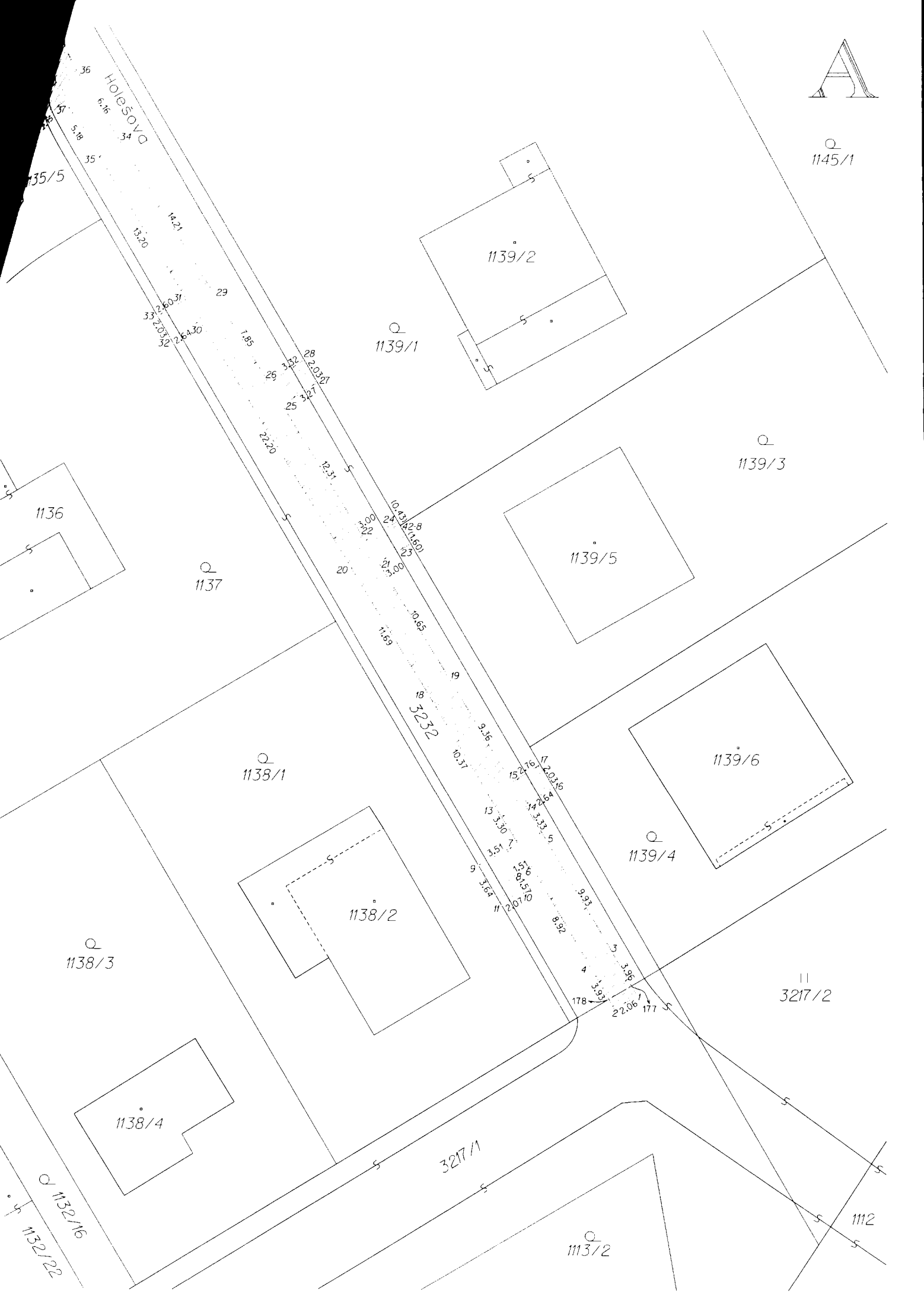

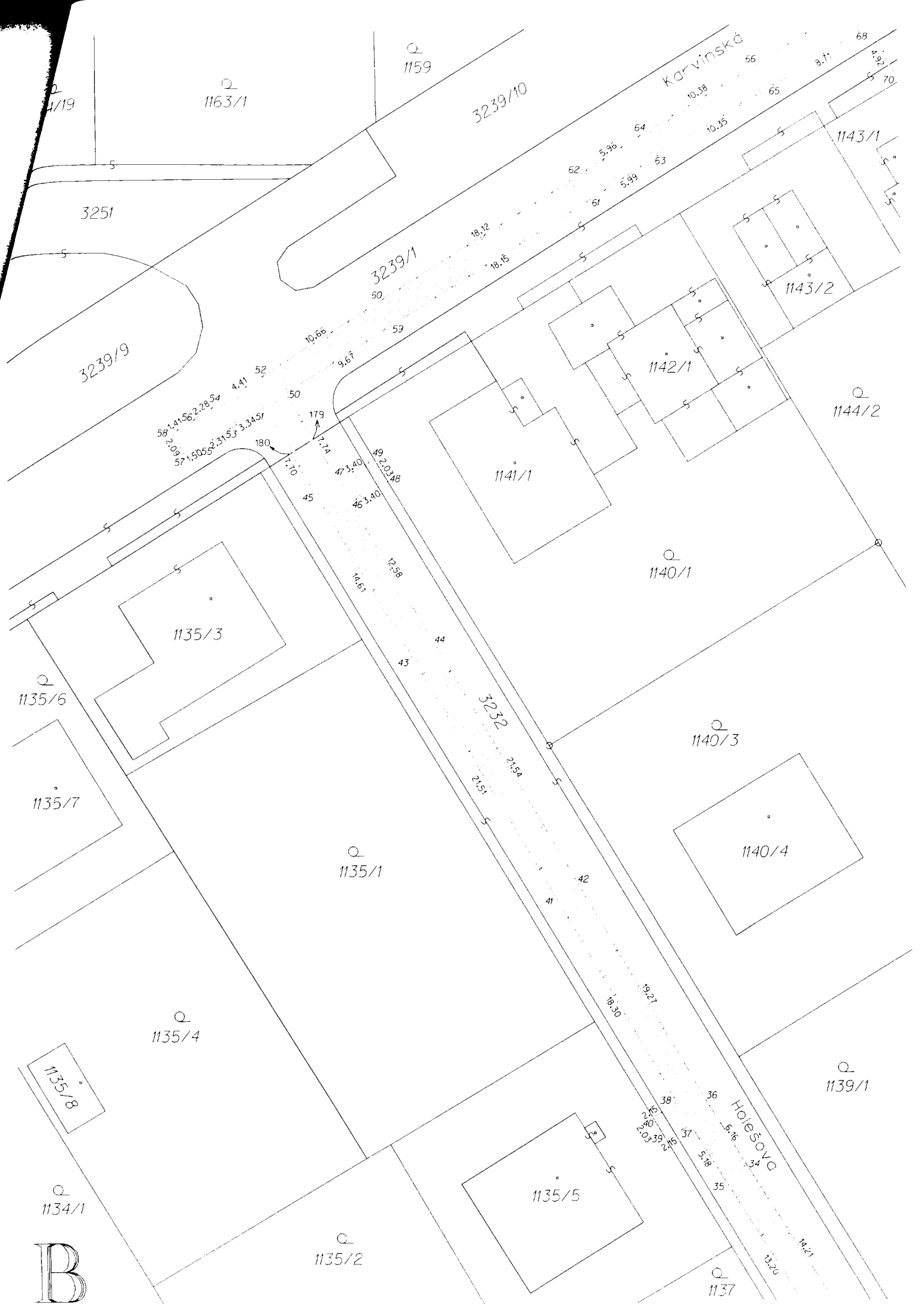

1159

1163/1

3239/10

Korvinskö

1143/1

1143/2

1144/2

1140/1

1140/3

1140/4

1139/1

Höjesövd

1135/5

1135/2

1137

1134/1

1135/8

1135/4

1135/7

1135/6

1135/3

1141/1

1142/1

3239/1

3251

3239/9

4/19

B



1156/2

1155/2

1152/2

3265/1

1156/3

1156/1

1155/1

1152/1

3239/24

3239/12
3239/13
3239/14
3239/15

3277/3
3277/4
3277/5
3277/6
3277/7
3277/8
3277/9
3277/10
3277/11
3277/12
3277/16

3277/14

1057/3

1153/2

3239/25

3239/11

3277/1

1153/1

1057/2

1157/1

1154

3239/16

3238/1

3238/7

1157/2

3239/10

3239/1

1148/1

1148/8

1158

1149/3

1148/9

606

1149/7

1149/1

1148/2

1148/3

Karvinska

1149/4

1149/6

1147/4

1148/4

1143/1

1149/2

1147/5

1147/3

1142/1

1143/2

1144/1

1149/8

1149/9

1149/10

1147/8

