

Smlouva o zřízení služebnosti č.....

Smluvní strany:

městská část Praha 12

zastoupena: Mgr. Janem Adamcem, starostou
se sídlem: Písková 830/25, 143 00 Praha 4 – Modřany
IČO: 00231151
DIČ: CZ00231151
bankovní spojení: Česká spořitelna a.s., Praha
číslo účtu: *****
ID datové schránky: ktcbbxd
(dále jen „**povinný**“)

a

UPC Česká republika, s.r.o.

zastoupena: Milanem Knížetem - jednatelem a Janem Kloudou - jednatelem
se sídlem: Praha 4 - Nusle, Závašova 502/5, PSČ 14000
IČO: 00562262
DIČ: CZ00562262
zapsaná v OR vedeném Městským soudem v Praze, oddíl C, vložka 187485
(dále jen „**oprávněný**“)

(oprávněný a povinný dále společně také „**smluvní strany**“ nebo jednotlivě „**smluvní strana**“)

uzavřely níže uvedeného dne, měsíce a roku ve smyslu ustanovení § 104 zákona č. 127/2005 Sb., o elektronických komunikacích a o změně některých souvisejících zákonů ve znění pozdějších předpisů (dále jen „ZEK“) tuto

smlouvu o zřízení služebnosti

(dále jen „**Smlouva**“)

Čl. I

Úvodní ustanovení

- 1.1 **Povinný prohlašuje, že pozemky parc. č. 1608/4, 1608/5, 1608/7, 1608/10, 1608/13, 1608/14, 1608/15, 1650/73, 3997, 3999, 4000, 4001/1, 4137/37, 4783/10, 4783/23, 4022/1, vše v k. ú. Modřany, vše zapsáno na LV č. 2336, vedeném Katastrálním úřadem pro hlavní město Prahu, Katastrální pracoviště Praha (dále jen „Dotčené pozemky“), jsou ve vlastnictví hlavního města Prahy se svěřenou správou povinnému. Povinný dále prohlašuje, že je ve smyslu ustanovení zákona č. 131/2000 Sb., o hlavním městě Praze, ve znění pozdějších předpisů a obecně závazné vyhlášky č. 55/2000 Sb. hl. m. Prahy, kterou se vydává Statut hl. m. Prahy, ve znění pozdějších předpisů, oprávněn nakládat s dotčenými pozemky jako vlastník.**

- 1.2 Oprávněný je oprávněn podle příslušných ustanovení ZEK zřizovat a provozovat nadzemní a podzemní vedení komunikační sítě. Oprávněný vybudoval na části dotčených pozemků telekomunikační síť, která je stavbou s označením „**HFC P4 Kamýk IV**“, K Otočce - Barunčina a okolí (dále jen „stavba“).
- 1.3 Inženýrská síť jako liniová stavba není ve smyslu § 509 zákona č. 89/2012 Sb., občanský zákoník, ve znění pozdějších předpisů, součástí dotčených pozemků.

Čl. II

Účel Smlouvy

- 2.1 Účelem této Smlouvy je dohoda smluvních stran na podmínkách umístění a provozu Stavby na dotčených pozemcích v souladu s ustanovením § 104 ZEK a v rozsahu sjednaném v této Smlouvě.

Čl. III

Předmět Smlouvy

- 3.1 Povinný zřizuje ve prospěch oprávněného na základě geometrického plánu č. 4259-96/2019, který byl ověřen Katastrálním úřadem pro hlavní město Prahu dne 16.5.2019 a geometrického plánu č. 4260-96/2019, který byl ověřen Katastrálním úřadem pro hlavní město Prahu dne 28.6.2019 a oba tvoří Přílohu č. 1 této Smlouvy, jako její nedílnou součást (dále jen „Geometrické plány“), služebnost dle ustanovení § 104 ZEK spočívající ve:
 - 3.1.1 strpění zřízení, umístění, provozování, údržby, opravy, modernizace a rozvoje Stavby včetně veškerých obslužných zařízení nutných k provozu Stavby (dále jen „Zařízení“) na části Dotčených pozemků, a to v rozsahu specifikovaném Geometrickými plány;
 - 3.1.2 strpění vstupu a vjezdu motorovými vozidly oprávněného, jeho zaměstnanců, osob jím pověřených nebo jeho dodavatelů na Dotčené pozemky za účelem běžného provozu, kontroly, provádění údržby, oprav, modernizace a rozvoje Stavby včetně Zařízení;
 - 3.1.3 zdržení se činností bránících běžnému provozu Stavby včetně Zařízení nebo činností, které by vedly nebo mohly vést k poškození Stavby včetně Zařízení.
(dále jen „**služebnost**“).
- 3.2 Oprávněný právo odpovídající služebnosti sítě přijímá a povinný je povinen toto právo strpět.
- 3.3 Oprávněný se zavazuje poskytnout povinnému úplatu za zřízení věcného břemene ve výši a za podmínek stanovených touto Smlouvou.

Čl. IV

Úplata a platební podmínky

- 4.1 Celková úplata za zřízení služebnosti, je stanovena na základě znaleckého posudku vypracovaného Ing. Jaroslavem Horáčkem ze dne 30.09.2019 a to ve výši 310.840 Kč

bez DPH, + 21% DPH činí 65.276,40 Kč, celková cena tedy **činí 376.116,40 Kč** (slovy „třístasedmdesátšestisícstošestnáct korun čtyřicet haléřů“) (dále jen „Úplata“).

- 4.2 Úplata včetně DPH bude povinným vyfakturována nejdříve v den podání návrhu na vklad práva odpovídajícímu věcnému břemeni do katastru nemovitostí, a to na základě faktury – daňového dokladu, kterou povinný pošle oprávněnému. Povinný je povinen vystavit a oprávněnému zaslat fakturu – daňový doklad nejpozději do dvaceti jedna (21) dnů ode dne podání návrhu na vklad práva do katastru nemovitostí. Den podání návrhu na vklad práva do katastru nemovitostí je dnem uskutečnění zdanitelného plnění.
- 4.3 Lhůta splatnosti faktury – daňového dokladu, a tedy i lhůta splatnosti Úplaty je sjednána na šedesát (60) kalendářních dnů ode dne podání návrhu na vklad do katastru nemovitostí.
- 4.4 Faktura musí obsahovat náležitosti daňového dokladu stanovené platnými právními předpisy a musí v ní být uvedeno číslo Smlouvy. Pokud nebude faktura obsahovat stanovené náležitosti nebo v ní nebudou správně uvedené požadované údaje, je oprávněný oprávněn vrátit ji povinnému ve lhůtě její splatnosti s uvedením chybějících náležitostí nebo nesprávných údajů. V takovém případě se přeruší běh lhůty splatnosti a nová lhůta splatnosti počne běžet doručením opravené faktury oprávněnému.
- 4.5 Neuhradí-li oprávněný Úplatu sjednanou dle odst. 4.1 této Smlouvy řádně a včas, je povinný oprávněn požadovat po oprávněném úrok z prodlení ve výši 0,5% z dlužné částky za každý započatý den prodlení.

Čl. V

Další práva a povinnosti

- 5.1 Smluvní strany jsou povinny počínat si tak, aby nepoškozovaly majetek druhé smluvní strany.
- 5.2 Oprávněný se zavazuje při provozu Stavby, a dále po celou dobu platnosti a účinnosti této Smlouvy, dodržovat veškeré právní předpisy ČR.
- 5.3 Povinný bere na vědomí, že se na režim provozu a údržby Stavby vztahují ustanovení ZEK.
- 5.4 Náklady spojené s provozem, obsluhou, údržbou, opravami a případnými rekonstrukcemi Stavby na Dotčených pozemcích vyžádané oprávněným hradí oprávněný.
- 5.5 Oprávněný je oprávněn provádět stavební úpravy, plánované opravy či rekonstrukci Stavby na Dotčených pozemcích. V takovém případě je povinen v předstihu před jejich provedením písemně ohlásit povinnému, vyjma havárií, které oprávněný písemně oznámí povinnému do třiceti (30) pracovních dnů od jejich zjištění.
- 5.6 Oprávněný je povinen zajistit bezpečný průchod a průjezd po Dotčených pozemcích při provádění výše uvedených prací.
- 5.7 Oprávněný je povinen nahradit povinnému veškerou škodu způsobenou oprávněným v souvislosti s věcným břemenem, a to do čtrnácti (14) pracovních dnů ode dne doručení písemné výzvy povinného.

- 5.8 Ode dne účinnosti této smlouvy je oprávněný oprávněn užívat Dotčené pozemky v rozsahu věcného břemene dle Smlouvy.

Čl. VI

Vklad do katastru nemovitostí

- 6.1 Smluvní strany berou na vědomí, že služebnost vznikne vkladem do katastru nemovitostí s právními účinky ke dni podání návrhu na vklad. Smluvní strany se dohodly, že návrh na vklad práva odpovídajícího této Smlouvě do katastru nemovitostí vypracuje a podá ke Katastrálnímu úřadu pro hlavní město Prahu, Katastrální pracoviště Praha, oprávněný.
- 6.2 Náklady spojené s vkladem služebnosti odpovídajícího této Smlouvě do katastru nemovitostí, ponese oprávněný
- 6.3 Smluvní strany se zavazují poskytnout si vzájemně součinnost v řízení před katastrálním úřadem, zejména doložit potřebné doklady za účelem vkladu služebnosti odpovídajícího této Smlouvě do katastru nemovitostí.
- 6.4 Smluvní strany se zavazují pro případ neplatnosti nebo neúčinnosti nebo nevymahatelnosti některého ujednání této Smlouvy nebo pro případ, kdy podle této Smlouvy katastrální úřad neprovede vklad služebnosti odpovídajícího této Smlouvě do katastru nemovitostí, nahradit příslušná ujednání této Smlouvy ustanoveními platnými, účinnými či vymahatelnými, případně uzavřít smlouvu novou tak, aby nejlépe odpovídala vůli účastníků projevené v této Smlouvě a aby byla listinou způsobilou k provedení vkladu služebnosti odpovídajícího této Smlouvě do katastru nemovitostí, a to nejpozději do čtrnácti (14) pracovních dnů ode dne vzniku takovéto právní skutečnosti.
- 6.5 Služebnost bude zavazovat případné právní nástupce obou smluvních stran.

Čl. VII

Závěrečná ustanovení

- 7.1 Tato Smlouva nabývá platnosti dnem podpisu oběma smluvními stranami a účinnosti dnem zveřejnění v registru smluv dle zákona č. 340/2015 Sb., o registru smluv. Zveřejnění zajistí povinný.
- 7.2 Pokud by se kterékoliv ustanovení této Smlouvy ukázalo být neplatným nebo nevynutitelným, nebo se jím stalo po uzavření této Smlouvy, pak tato skutečnost nepůsobí neplatnost ani nevynutitelnost ostatních ustanovení této Smlouvy, nevyplývá-li z donucujících ustanovení právních předpisů jinak. Smluvní strany se zavazují bez zbytečného odkladu po výzvě kterékoliv smluvní strany takové neplatné či nevynutitelné ustanovení nahradit platným a vynutitelným ustanovením, které je svým obsahem nejbližší účelu neplatného či nevynutitelného ustanovení.
- 7.3 Veškeré změny této Smlouvy mohou být učiněny pouze formou písemného dodatku podepsaného oběma smluvními stranami. Dodatek se vždy stává nedílnou součástí této Smlouvy.
- 7.4 Smluvní strany prohlašují, že tato Smlouva vyjadřuje jejich úplné a výlučné vzájemné ujednání týkající se daného předmětu této smlouvy. Okamžikem nabytí účinnosti této Smlouvy pozbývají platnosti veškerá ústní a písemná ujednání mezi smluvními

stranami, týkající se předmětu této Smlouvy, s výjimkou dohod a smluv, na které tato Smlouva výslovně odkazuje. Právní jednání smluvních stran z této Smlouvy vyvolává jen ty právní následky, které jsou v ní vyjádřeny, jakož i právní následky plynoucí ze zákona. Povinný na sebe přebírá nebezpečí změny okolností.

- 7.5 Veškerá práva a povinnosti vyplývající z této Smlouvy přecházejí, pokud to povaha těchto práv a povinností nevyklučuje, na právní nástupce smluvních stran.
- 7.6 Nedílnou součástí Smlouvy tvoří Geometrický plán č. 4259-96/2019 a č. 4260-96/2019.
- 7.7 Tato Smlouva byla vyhotovena a smluvními stranami podepsána **v pěti (5) stejnopisech**, přičemž tři (3) stejnopisy obdrží povinný, jeden oprávněný a jeden z nich opatřený úředně ověřenými podpisy, který je určený pro vklad do katastru nemovitostí, převezme oprávněný.
- 7.8 Smluvní strany prohlašují, že si tuto Smlouvu přečetly, že s jejím obsahem souhlasí a na důkaz toho k ní připojují svoje podpisy.

Přílohy: č. 1 GP č. 4259-96/2019 a č. 4260-06/2019

Oprávněný

Povinný

V _____ dne _____

V _____ dne _____

.....
UPC Česká republika, s.r.o.
Milan Kníže - jednatel

.....
městská část Praha 12
Mgr. Jan Adamec – starosta

.....
UPC Česká republika, s.r.o.
Jan Klouda - jednatel

Příloha smlouvy – Geometrické plány

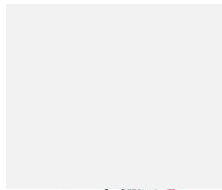

VÝKAZ DOSAVIDNÍHO A NOVÉHO STAVU ÚDAJŮ KATASTRU NEMOVITOSTÍ																		
stávající stav			Nový stav															
parc. číslo	plocha parcely		Druh pozemku	Druh pozemku parc. číslem	Výměra parcely		Druh pozemku	Typ stavby	Způsob využití	Způsob využití	Způsob určení výměr	Porovnání se stavem evidence právních vztahů						
	ha	m ²			Způsob využití	ha						m ²	Způsob využití	Způsob využití	Díl přechází z pozemku označeného v katastru nemovitosti	Díl přechází z pozemku označeného v dřívější poz. evidenci	Číslo listu vlastnictví	Výměra dílu
	ha	m ²			ha	m ²									ha	m ²		
1334/5												1334/5					8494	
1334/40												1334/40					14158	
1335/1												1335/1					8494	
1335/71												1335/71					14464	
1335/72												1335/72					14158	
1335/74												1335/74					6388	
1337/2												1337/2					6391	
1650/2												1650/2					8494	
1650/4												1650/4					15132	
1650/46												1650/46					15132	
4022/1												4022/1					2336	

Prehled kladu listů GP

m.l. Praha 7-5/13 m.l. Praha 7-5/31		
LIST 4 (4)		
LIST 1 (4)	LIST 2 (4)	LIST 3 (4)

GEOMETRICKÝ PLÁN pro vymezení rozsahu věcného břemene k části pozemku	Geometrický plán ověřil úředně oprávněný zeměměřický inženýr:		Stavopis ověřil úředně oprávněný zeměměřický inženýr:	
	Jméno, příjmení: Ing. Ladislava Kubíčková		Jméno, příjmení: Ing. Ladislava Kubíčková	
	Číslo položky seznamu úředně oprávněných zeměměřických inženýrů: 1953/2000		Číslo položky seznamu úředně oprávněných zeměměřických inženýrů: 1953/2000	
	Dne: 14. května 2019 Číslo: 42/2019		Dne: 1. července 2019 Číslo: 42/2019	
Něležitostmi a přesností odpovídá právním předpisům.		Tento stavopis odpovídá geometrickému plánu v elektronické podobě uloženému v dokumentaci katastrálního úřadu.		
Vyhotovitel: Ing. Marcel Vojta Hřbitovní 992/5 742 21 Koprivnice IČ: 87933934 Mob: 776751125 Číslo plánu: 4259-96/2019 Okres: Hlavní město Praha Obec: Praha Kat. území: Modřany Mapový list: Praha 7-5/13,31 Dosaředním vlistřním pozemků byla poskytnuta možnost seznámit se v terénu s problemem navrhovaných nových hranic které byly označeny předepsaným způsobem:		Katastrální úřad směřuje a odtělování parcel. KÚ pro hlavní město Prahu KP Praha Jitka Němcová PGP-2313/2019-101 2019.05.16 11:41:33 CEST		
		Ověřil stavopis geometrického plánu v listové podobě. 		

1335/1 Baruncina

1335/71

335/9

1335/10

1335/11

1335/71

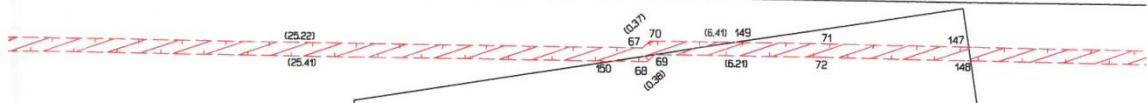

1335/1

1334/5

1335/1

LIST 1 (4)

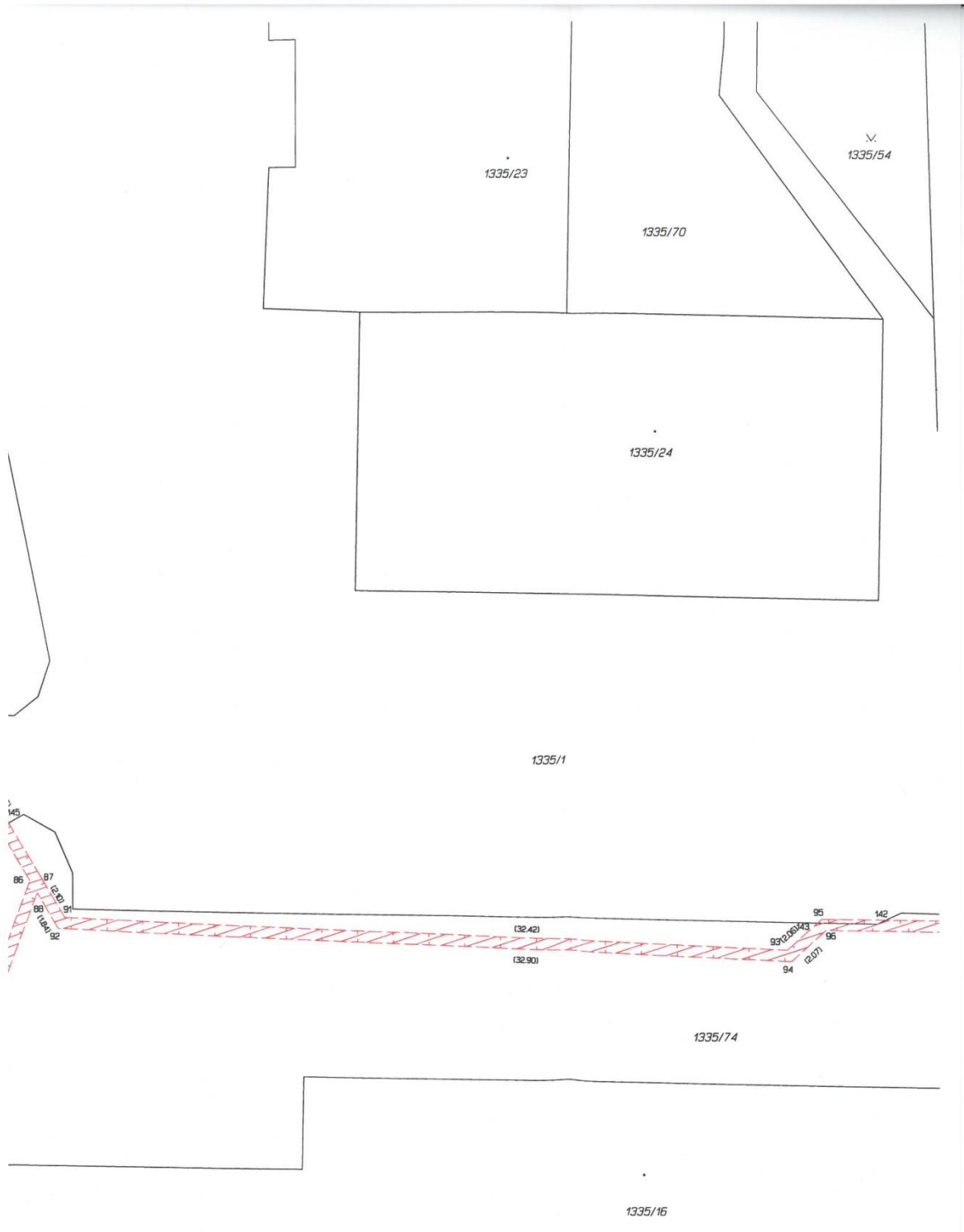

LIST 2 (4)

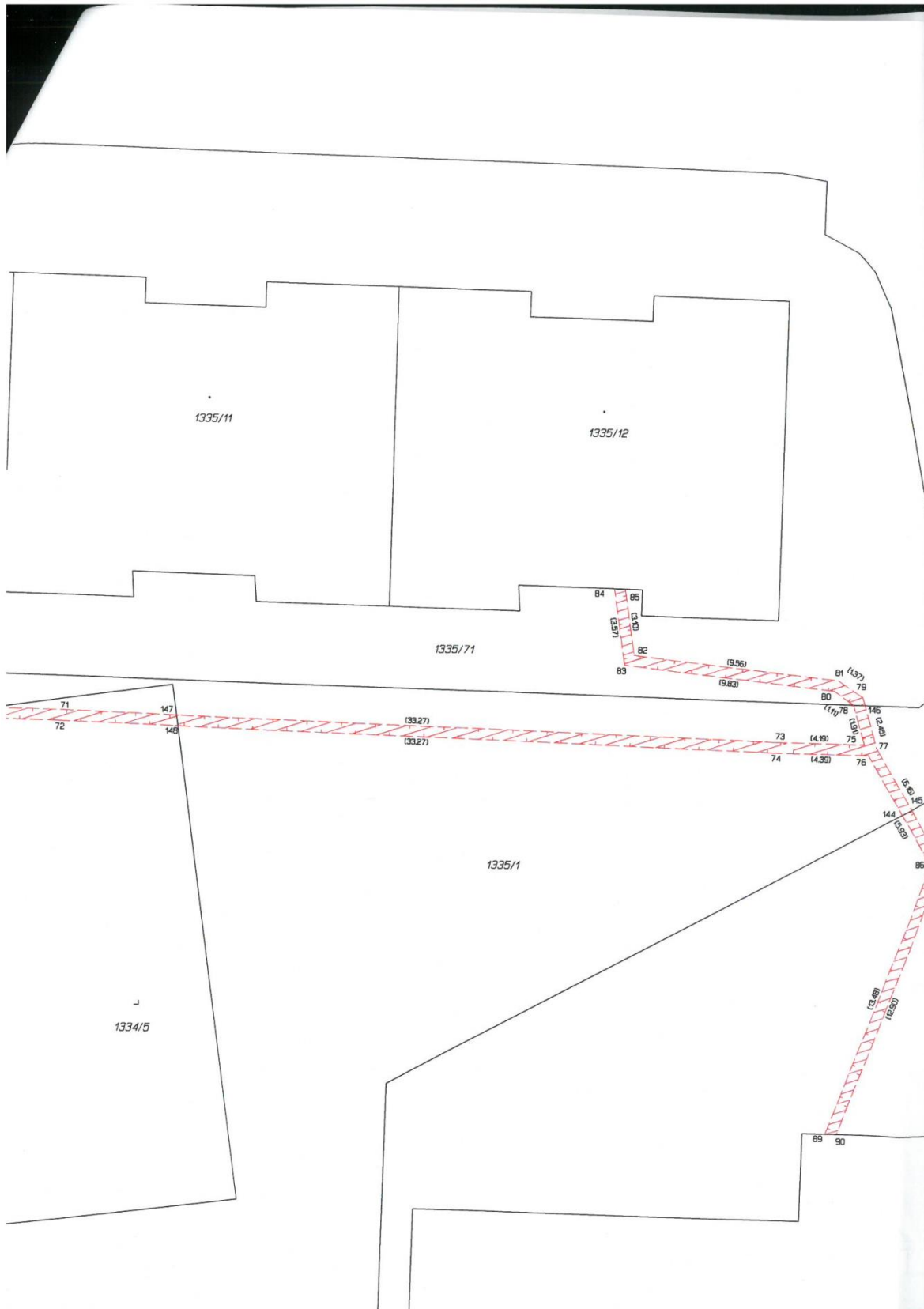

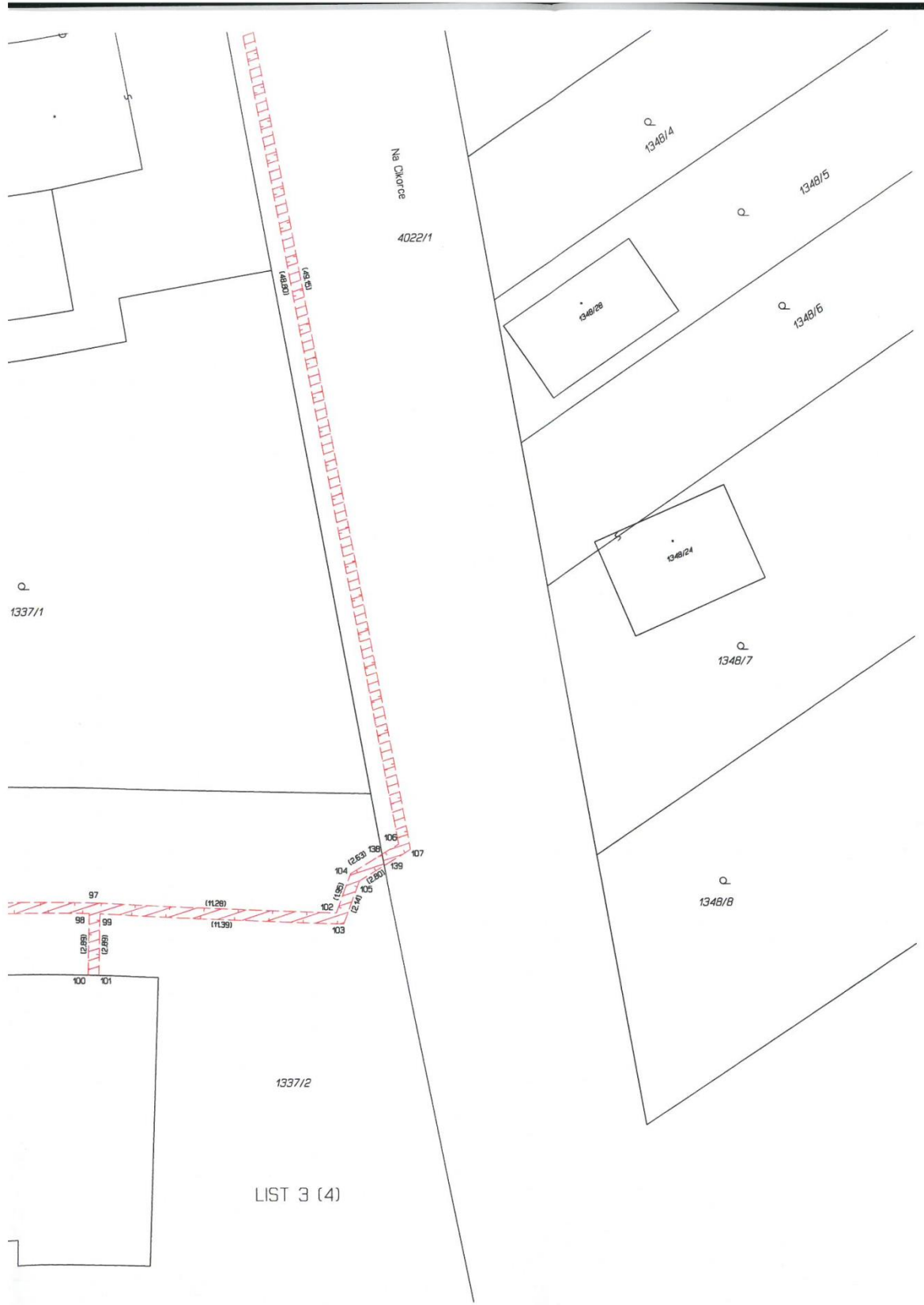

Q
1337/1

Na Chivice
4022/1

P
134B/4

P
134B/5

P
134B/6

134B/20

134B/21

Q
134B/7

Q
134B/8

1337/2

LIST 3 (4)

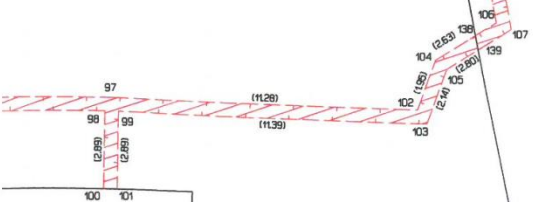



1335/23

V.
1335/54

1335/70

1336

1335/24

1335/1

Baruncina

(32.42)

(32.90)

95

142

140

(28.43)

93

96

141

(27.98)

94

(20.7)

1335/74

1337/3

1335/16

PŘEHLED KLADU LISTŮ GP

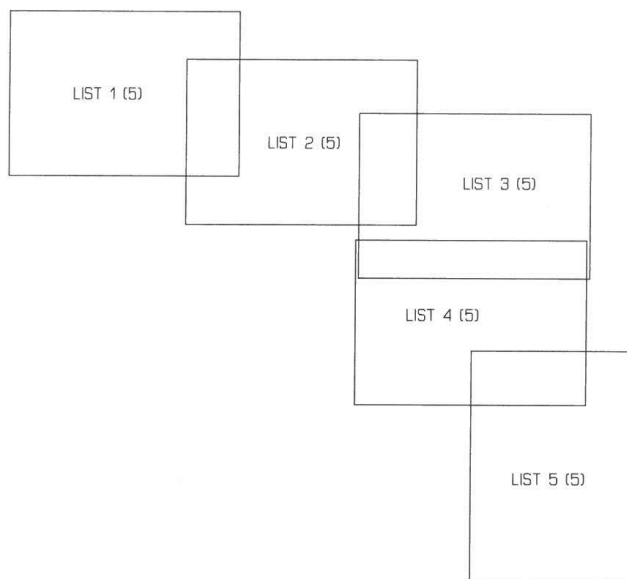

GEOMETRICKÝ PLÁN pro vymezení rozsahu věcného břemene k části pozemku	Geometrický plán ověřil úředně oprávněný zeměměřický inženýr:	Stájeopis ověřil úředně oprávněný zeměměřický inženýr:
		Jméno, příjmení: Ing.Ladislava Kubičková Číslo položky seznamu úředně oprávněných zeměměřických inženýrů: 1953/2000 Dne: 25. června 2019 Číslo: 47/2019 Nežítostmi a přesností odpovídá právním předpisům.
Vyhotovitel: Ing. Marcel Vojta [redacted]	Katastrální úřad souhlasí s obnovou parcel.	Ověření stájeopisu geometrického plánu v listinné podobě.
Číslo plánu: 4260-96/2019	KÚ pro hlavní město Prahu KP Praha Jitka Němcová PGP-3080/2019-101 2019.06.28 14:15:59 CEST	
Okres: Hlavní město Praha		
Obec: Praha		
Kat. území: Modřany		
Mapový list: Praha 7-5/13,14,31,32		
Dosažením vlistričím pozemků byla poskytnuta možnost seznámit se v terénu s průběhem navrhovaných nových hranic které byly označeny předepsaným způsobem: -----		

VÝKAZ DOSAVADNÍHO A NOVÉHO STAVU ÚDAJŮ KATASTRU NEMOVITOSTÍ															
Dosevadní stav				Nový stav											
Dznení pozemku parc. číslem	Vyměra parcely		Druh pozemku Způsob využití	Dznení pozemku parc. číslem		Vyměra parcely ha m ²	Druh pozemku Způsob využití	Typ stavby Způsob využití	Způsob určení výměr	Porovnání se stavem evidence právních vztahů					
	ha	m ²		Dznení pozemku parc. číslem	ha					m ²	Díl přechází z pozemku označeného v katastru nemovitosti	dřívejší poz. evidenci	Číslo listu vlastnictví	Vyměra dílu	
			ha			m ²									
1596/2										1596/2		492			
1606										1606		7661			
1608/1										1608/1		2408			
1608/4										1608/4		2336			
1608/5										1608/5		2408			
1608/6										1608/6		2408			
1608/7										1608/7		2336			
1608/10										1608/10		2336			
1608/12										1608/12		2408			
1608/13										1608/13		2336			
1608/14										1608/14		2336			
1608/15										1608/15		2336			
1643										1643		2408			
1646/1										1646/1		12179			
1650/1										1650/1		2408			
1650/2										1650/2		8494			
1650/4										1650/4		15132			
1650/16										1650/16		2408			
1650/55										1650/55		2408			
1650/56										1650/56		7894			
1650/57										1650/57		7661			
1650/73										1650/73		2336			
3997										3997		2336			
3999										3999		2336			
4000										4000		2336			
4001/1										4001/1		2336			

VÝKAZ DOSAVADNÍHO A NOVÉHO STAVU ÚDAJŮ KATASTRU NEMOVITOSTÍ															
Dosavadní stav				Nový stav											
Označení pozemku parc. číslem	Výměra parcely		Druh pozemku Způsob využití	Označení pozemku parc. číslem	Výměra parcely		Druh pozemku Způsob využití	Typ stavby Způsob využití	Způsob určení výměr	Porovnání se stavem evidence právních vztahů					
	ha	m ²			ha	m ²				Díl přechází z pozemku označeného v katastru nemovitostí		Číslo listu vlastnictví	Výměra dílu		Označení dílu
										dřívější poz. evidenci			ha	m ²	
4137/37										4137/37		2408			
4137/64										4137/64		2408			
4137/65										4137/65		2408			
4137/67										4137/67		2408			
4400/32										4400/32		2408			
4400/882										4400/882		2408			
4400/900										4400/900		2408			
4400/901										4400/901		2408			
4783/8										4783/8		2408			
4783/10										4783/10		2336			
4783/23										4783/23		2336			

Seznam souřadnic (S-JTSK)				
Číslo bodu	Souřadnice pro zápis do KN		Kód kv.	Poznámka
	Y	X		
112	744621.19	1051003.37	3	
113	744621.17	1051002.87	3	
114	744613.73	1051003.05	3	
115	744613.61	1051003.66	3	
116	744612.77	1051002.51	3	
117	744612.59	1051002.97	3	
118	744611.14	1051002.11	3	
119	744610.80	1051002.55	3	
120	744609.15	1050998.03	3	
121	744608.66	1050998.28	3	
122	744608.10	1050997.18	3	
123	744607.94	1050997.70	3	
124	744590.26	1050998.23	3	
125	744590.48	1050998.71	3	
126	744584.50	1051004.37	3	
127	744584.74	1051004.85	3	
128	744534.37	1051009.11	3	
129	744534.25	1051009.63	3	
130	744531.07	1051006.92	3	
131	744531.22	1051007.62	3	
132	744530.71	1051007.30	3	
133	744531.33	1051010.24	3	
134	744530.83	1051010.24	3	
135	744531.31	1051012.11	3	
136	744530.81	1051012.13	3	
137	744532.31	1051023.90	3	
138	744531.85	1051024.42	3	
139	744553.37	1051022.86	3	
140	744553.25	1051023.36	3	
141	744556.68	1051024.73	3	
142	744556.72	1051025.33	3	
143	744525.14	1051004.26	3	
144	744525.08	1051004.78	3	
145	744490.03	1051010.99	3	
146	744490.13	1051011.47	3	
147	744469.78	1051015.39	3	
148	744470.15	1051015.82	3	
149	744469.46	1051015.96	3	
150	744470.70	1051017.68	3	
151	744470.26	1051017.96	3	
152	744473.32	1051019.97	3	
153	744472.86	1051020.23	3	
154	744473.77	1051022.56	3	
155	744473.96	1051025.51	3	
156	744473.77	1051025.54	3	
157	744465.29	1051016.30	3	
158	744465.45	1051016.78	3	
159	744462.08	1051017.71	3	
160	744462.32	1051018.15	3	
161	744458.82	1051019.89	3	
162	744459.14	1051020.27	3	
163	744456.09	1051022.60	3	
164	744456.45	1051022.96	3	

165	744454.73	1051023.93	3
166	744454.99	1051024.38	3
167	744454.42	1051024.35	3
168	744450.90	1051031.04	3
169	744450.24	1051031.16	3
170	744455.52	1051034.63	3
171	744455.26	1051035.06	3
172	744447.40	1051021.14	3
173	744447.20	1051021.60	3
174	744444.76	1051019.73	3
175	744444.70	1051020.27	3
176	744421.15	1051025.69	3
177	744421.27	1051026.17	3
178	744402.38	1051030.27	3
179	744402.50	1051030.75	3
180	744397.20	1051031.37	3
181	744397.32	1051031.85	3
182	744382.52	1051035.08	3
183	744382.62	1051035.58	3
184	744381.58	1051035.23	3
185	744381.68	1051035.73	3
186	744375.73	1051036.70	3
187	744375.81	1051037.20	3
188	744368.62	1051037.14	3
189	744368.76	1051037.64	3
190	744360.61	1051041.10	3
191	744360.89	1051041.52	3
192	744359.43	1051042.74	3
193	744359.03	1051042.44	3
194	744358.54	1051043.51	3
195	744358.88	1051043.97	3
196	744352.68	1051044.10	3
197	744352.62	1051044.60	3
198	744350.58	1051043.28	3
199	744350.54	1051043.80	3
200	744327.58	1051048.98	3
201	744327.82	1051049.44	3
202	744323.70	1051052.45	3
203	744324.10	1051052.75	3
204	744314.79	1051071.23	3
205	744316.30	1051072.19	3
206	744316.04	1051072.61	3
207	744314.56	1051071.68	3
208	744314.24	1051071.21	3
209	744306.81	1051086.55	3
210	744306.58	1051087.02	3
211	744307.18	1051086.94	3
212	744291.84	1051117.74	3
213	744292.34	1051117.86	3
214	744291.81	1051124.29	3
215	744292.31	1051124.04	3
216	744292.31	1051124.54	3
217	744295.01	1051124.05	3
218	744295.01	1051124.55	3
219	744292.30	1051127.87	3
220	744291.80	1051127.41	3
221	744275.07	1051128.93	3

222	744275.23	1051129.41	3
223	744267.59	1051133.69	3
224	744268.11	1051133.95	3
225	744268.76	1051140.91	3
226	744268.30	1051141.45	3
227	744287.75	1051139.24	3
228	744287.31	1051139.78	3
229	744288.28	1051144.45	3
230	744287.78	1051144.49	3
231	744288.50	1051147.18	3
232	744288.00	1051147.22	3
233	744291.63	1051193.78	3
234	744291.13	1051193.80	3
235	744291.89	1051205.52	3
236	744291.37	1051205.06	3
237	744264.42	1051207.21	3
238	744264.54	1051207.71	3
239	744262.43	1051208.11	3
240	744262.57	1051208.59	3
241	744257.30	1051209.01	3
242	744256.06	1051208.45	3
243	744257.24	1051209.53	3
244	744255.96	1051208.97	3
245	744247.34	1051209.51	3
246	744248.00	1051209.93	3
247	744251.56	1051225.49	3
248	744252.11	1051225.29	3
249	744256.87	1051236.86	3
250	744257.15	1051236.26	3
251	744262.63	1051234.80	3
252	744262.35	1051235.40	3
253	744274.31	1051259.67	3
254	744273.73	1051259.61	3
255	744272.92	1051260.61	3
256	744272.75	1051261.62	3
257	744258.09	1051237.95	3
258	744261.03	1051236.51	3
259	744263.49	1051250.17	3
260	744262.83	1051249.91	3
261	744231.37	1051264.19	3
262	744231.55	1051264.66	3
263	744200.89	1051274.28	3
264	744201.51	1051274.54	3
265	744202.56	1051277.50	3
266	744202.10	1051277.70	3
267	744211.04	1051293.59	3
268	744210.60	1051293.83	3
269	744213.72	1051298.76	3
270	744213.34	1051299.10	3
271	744214.70	1051299.41	3
272	744214.34	1051299.77	3
273	744229.72	1051322.38	3
274	744229.30	1051322.66	3
275	744252.50	1051357.12	3
276	744252.08	1051357.40	3
277	744304.08	1051086.04	3
278	744304.00	1051086.53	3

279	744294.91	1051084.73	3	
280	744294.49	1051085.17	3	
281	744293.98	1051085.01	3	
282	744280.93	1051073.77	3	
283	744280.41	1051073.99	3	
284	744281.85	1051064.29	3	
285	744281.39	1051063.83	3	
286	744285.04	1051063.51	3	
287	744285.03	1051064.01	3	
288	744294.87	1051089.86	3	
289	744294.37	1051089.86	3	
290	744293.90	1051099.14	3	
291	744293.34	1051098.85	3	
292	744288.96	1051100.89	3	
293	744289.26	1051101.31	3	
294	744286.76	1051103.30	3	
295	744287.04	1051103.72	3	
296	744284.52	1051104.09	3	
297	744284.60	1051104.59	3	
298	744282.81	1051104.03	3	
299	744282.80	1051104.53	3	
300	744203.41	1051273.91	3	průsečík
301	744221.27	1051268.04	3	průsečík
302	744239.71	1051260.40	3	průsečík
303	744240.40	1051260.64	3	průsečík
304	744240.70	1051260.51	3	průsečík
305	744240.56	1051260.02	3	průsečík
306	744259.20	1051252.11	3	průsečík
307	744258.98	1051251.66	3	průsečík
308	744272.96	1051261.37	3	průsečík
309	744273.57	1051260.60	3	průsečík
310	744273.44	1051259.96	3	průsečík
311	744273.09	1051258.25	3	průsečík
312	744272.67	1051256.17	3	průsečík
313	744252.97	1051228.51	3	průsečík
314	744247.87	1051209.44	3	průsečík
315	744253.85	1051208.72	3	průsečík
316	744254.27	1051209.17	3	průsečík
317	744254.92	1051208.59	3	průsečík
318	744256.58	1051208.69	3	průsečík
319	744258.31	1051209.34	3	průsečík
320	744291.86	1051204.21	3	průsečík
321	744291.36	1051204.23	3	průsečík
322	744283.23	1051139.64	3	průsečík
323	744282.97	1051140.16	3	průsečík
324	744268.37	1051136.77	3	průsečík
325	744267.87	1051136.80	3	průsečík
326	744281.19	1051128.37	3	průsečík
327	744289.10	1051128.16	3	průsečík
328	744289.23	1051127.64	3	průsečík
329	744291.82	1051122.43	3	průsečík
330	744292.32	1051121.90	3	průsečík
331	744292.32	1051121.41	3	průsečík
332	744293.91	1051114.59	3	průsečík
333	744293.83	1051113.60	3	průsečík
334	744318.20	1051063.35	3	průsečík
335	744326.21	1051050.87	3	průsečík

336	744325.17	1051051.13	3	průsečík
337	744328.17	1051049.35	3	průsečík
338	744328.44	1051048.77	3	průsečík
339	744342.15	1051045.37	3	průsečík
340	744349.73	1051044.00	3	průsečík
341	744447.88	1051021.32	3	průsečík
342	744447.62	1051021.76	3	průsečík
343	744450.84	1051031.62	3	průsečík
344	744451.09	1051031.19	3	průsečík
345	744451.74	1051031.69	3	průsečík
346	744451.54	1051032.17	3	průsečík
347	744474.30	1051014.92	3	průsečík
348	744527.96	1051005.52	3	průsečík
349	744527.08	1051005.68	3	průsečík
350	744531.40	1051007.14	3	průsečík
351	744531.43	1051007.76	3	průsečík
352	744532.30	1051023.81	3	průsečík
353	744583.07	1051004.51	3	průsečík
354	744583.10	1051005.00	3	průsečík
355	744588.11	1051001.25	3	průsečík
356	744589.01	1050999.57	3	průsečík
357	744589.72	1050999.52	3	průsečík
358	744609.25	1050998.24	3	průsečík
359	744610.22	1051000.22	3	průsečík
360	744609.62	1051000.20	3	průsečík
361	744620.29	1051002.89	3	průsečík
362	744620.29	1051003.39	3	průsečík
363	744588.12	1051000.54	3	průsečík
364	744470.59	1051017.30	3	průsečík
365	744470.04	1051017.41	3	průsečík
366	744293.33	1051099.40	3	průsečík
367	744292.67	1051099.16	3	průsečík
368	744292.71	1051099.70	3	průsečík
369	744291.27	1051081.88	3	průsečík
370	744291.35	1051082.88	3	průsečík
371	744280.44	1051073.71	3	průsečík
372	744304.79	1051086.17	3	průsečík
373	744304.56	1051086.64	3	průsečík

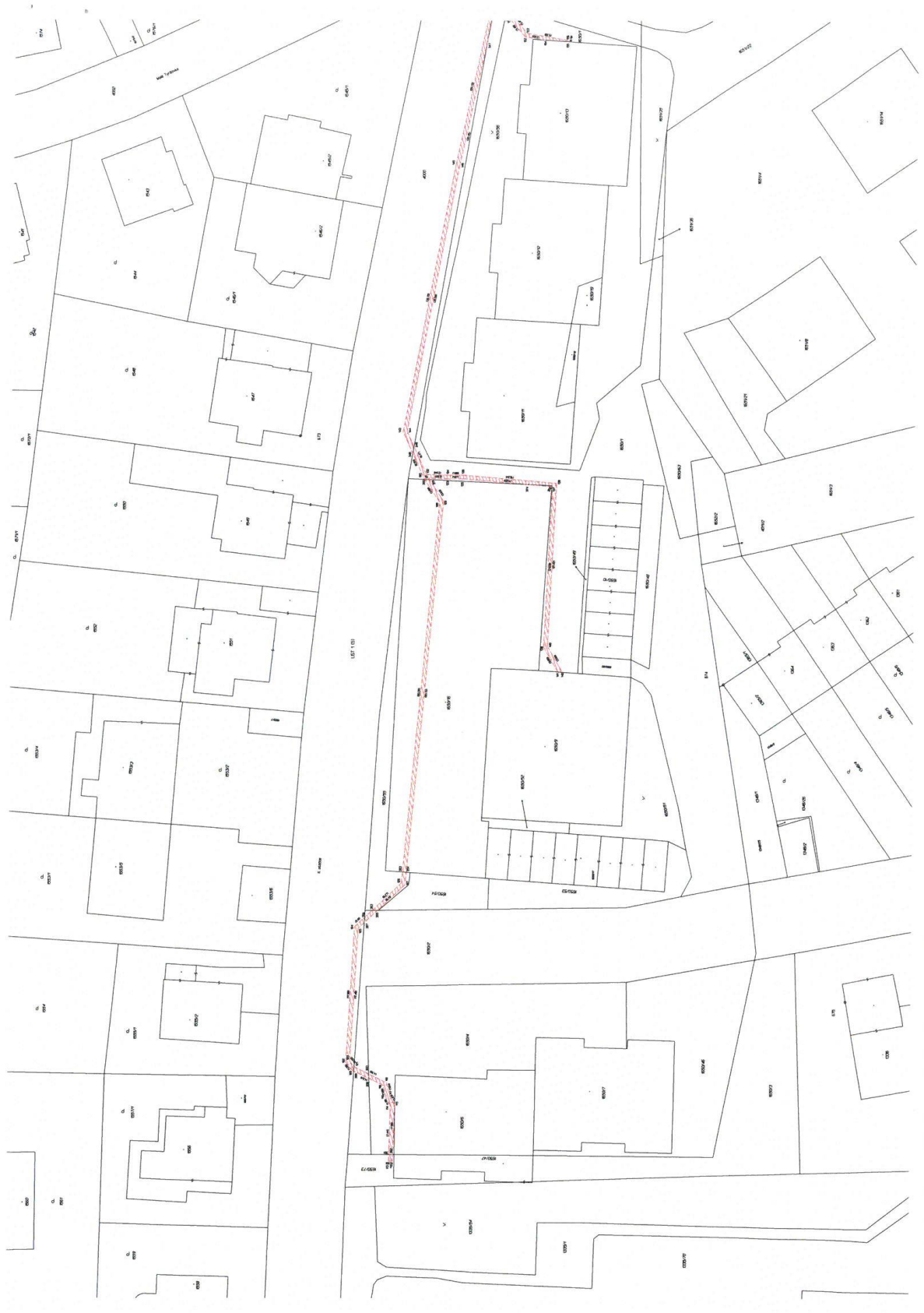



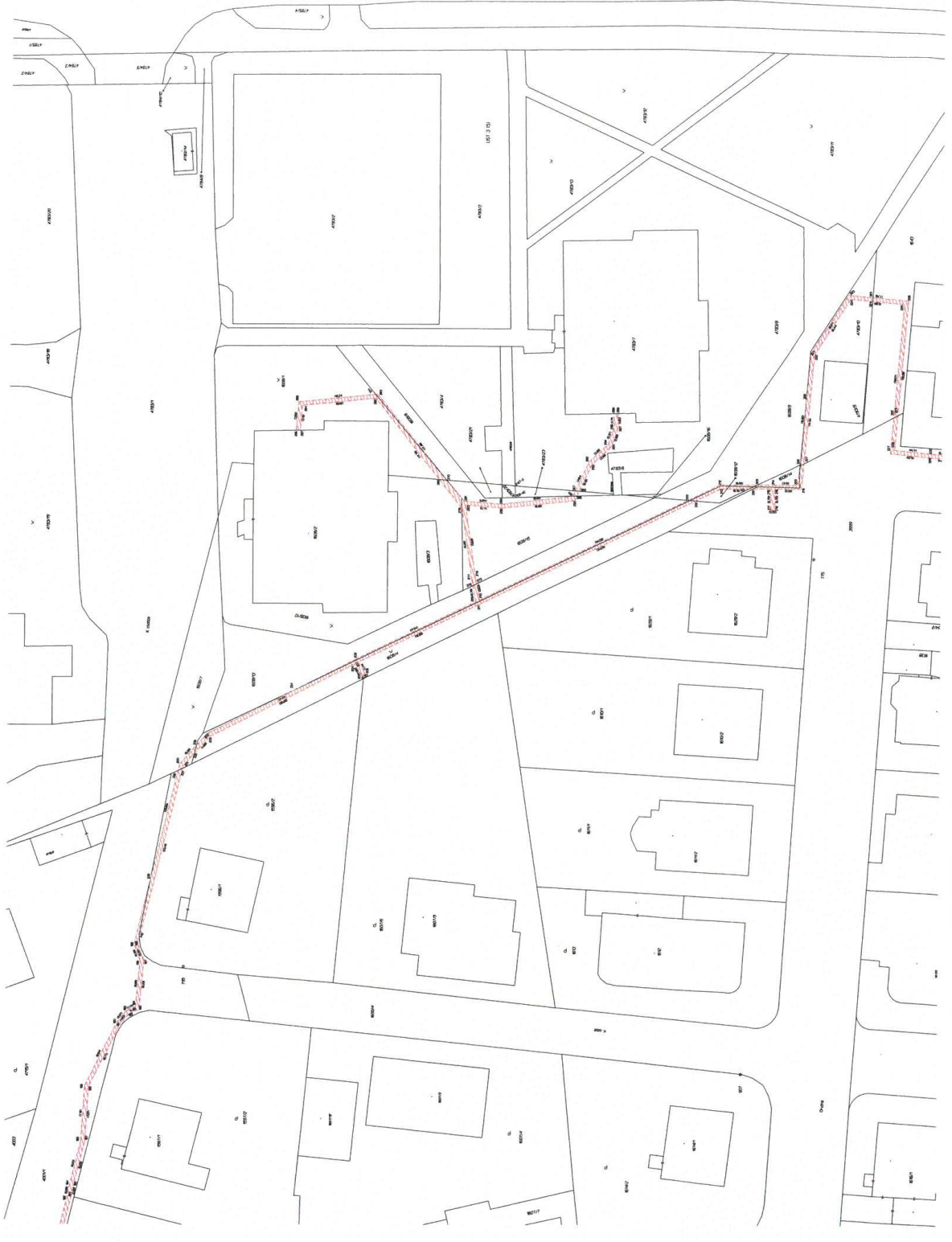

Construction Plan

00000



Mgr. Jan Adamec
starosta

Ing. Vojtěch Kos, MBA
1. místostarosta