



SMLOUVA ČÍSLO: *DL/164/2004/OK*

Město Mohelnice

DODATEK Č. 2 KE SMLouvĚ O NÁJMU SOUBORU MOVITÝCH A NEMOVITÝCH VĚCÍ,

který níže uvedeného dne, měsíce a roku ujednali:

- 1. Město Mohelnice**
sídlem U Brány 2, 789 85 Mohelnice
IČ 003 03 038,

dále též „Pronajímatel“, a

- 2. ČEZ Energetické služby, s. r. o.,**
sídlem Ostrava, Vítkovice, Výstavní 1144/103, PSČ 706 02,
IČ 278 04 721,
společnost je zapsána v obchodním rejstříku vedeném Krajským soudem v Ostravě,
oddíle C., vložka 52291,

dále též „Nájemce“.

A.

Smluvní strany shodně konstatují a činí nesporným, že mezi nimi existuje na základě nájemní smlouvy uzavřené dne 29.11.2004 a dodatku č. 1 této smlouvy uzavřeného dne 15.10.2010 nájemní vztah, přičemž předmětem nájmu jsou movité a nemovité věci uvedené v příloze č. 1 k dodatku č. 1 této nájemní smlouvy.

B.

S ohledem na shodnou vůli obou smluvních stran se tyto dohody, že s účinností od 1. 9. 2013 budou předmětem nájmu pouze věci uvedené v příloze č. 1 k tomuto dodatku.
S ohledem na charakter vrácených nemovitých věcí nájemcem, v/na nichž zůstávají zařízení v užívání nájemce nebo je nájemce i nadále bude užívat k přístupu a příjezdu k provozovaným zařízením, a specifika stávajícího provozu, pronajímatel garantuje nájemci nadále bezplatný přístup a příjezd ke všem nájemcem užívaným nemovitostem, zařízením v/na nich instalovaným a možnost v/na nich provádět údržbu, opravy, úpravy či investice, jakož i přístup a příjezd k objektům a zařízením dle legislativních požadavků (především problematika bezpečnosti a ochrany zdraví při práci, požární ochrany).

C.

Smluvní strany ujednávají, že s ohledem na skončení nájemního vztahu ohledně věcí neuvedených v příloze č. 1 k tomuto dodatku ke dni 31. 8. 2013, dojde k předání těchto věcí Pronajímateli způsobem uvedeným v článku VII. nájemní smlouvy.

D.

Smluvní strany dále shodně ujednávají, že s ohledem na změnu rozsahu pronajímaných věcí celková výše nájemného dle smlouvy se snížila z [redacted]

S ohledem na skutečnost, že Nájemce Pronajímateli na nájmu za dobu od 1. 4. 2005 do 30. 4. 2005 uhradil částku ve výši [redacted] za období od 1. 5. 2005 do 30. 9. 2010 uhradil [redacted] a za období od 1. 10. 2010 do 31. 8. 2013 uhradí Pronajímateli částku [redacted] celkem tedy [redacted] smluvní strany ujednávají, že s účinností od 1. září 2013 nebude Pronajímatel Nájemci vystavovat již žádné faktury dle tohoto smluvního vztahu a Nájemce nebude platit Pronajímateli již žádné splátky nájemného.

E.

Smluvní strany shodně konstatují, že v ostatním zůstává nájemní smlouva nezměněna.

Pronajímatel prohlašuje, že tento dodatek byl v souladu s ustanovením § 102 zák. č. 128/2000 Sb., o obcích, v platném znění, schválen Radou města Mohelnice dne 14-08-2013 pod číslem usnesení 1572/182/RM/2013.

Na důkaz své pravé, svobodné a vážné vůle zástupci obou smluvních stran připojují své vlastnoruční podpisy.

V Mohelnici dne 15-08-2013 2013

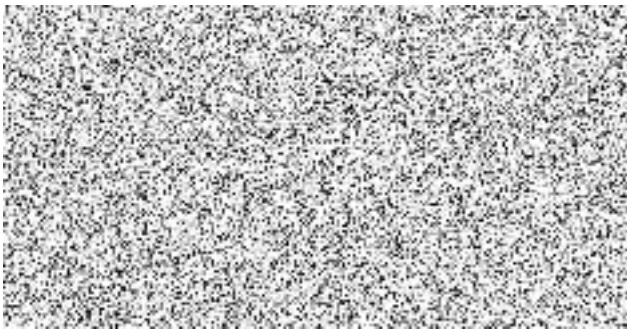

Za Nájemce:

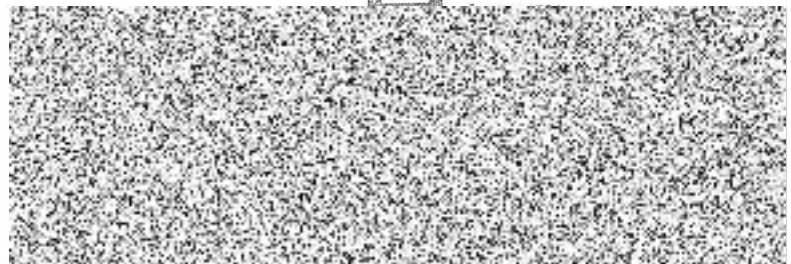

706 02 Ostrava, Vítkovice