

**PROVÁDĚCÍ SMLOUVA O DÍLO – ČÁST 1 – STANDARDIZOVANÝ POSTUP  
k Rámcové dohodě – část 1 ze dne 24. 3. 2020**

**Česká republika – Ministerstvo životního prostředí**

se sídlem: Vršovická 1442/65, 100 10 Praha 10  
 zastoupená: RNDr. Martinem Holým, ředitelem odboru geologie a zástupcem  
 náměstka pro řízení sekce ochrany přírody a krajiny  
 IČO: 00164801  
 bankovní spojení: ČNB Praha 1, Na Příkopě 28, číslo účtu: 7628001/0710  
 kontaktní osoba: Ing. Petr Uldrych, vedoucí oddělení nerostných zdrojů,  
 tel.: +420 267 122 667, e-mail: [Petr.Uldrych@mzp.cz](mailto:Petr.Uldrych@mzp.cz)

(dále jen „**Objednatel**“)  
 na straně jedné

**a**

**Společnost „Likvidace SDD – PKÚ + GIS – Oblast 1“**

vedoucí účastník: **Palivový kombinát Ústí, státní podnik**  
 se sídlem: Hrbovická 2, 403 39 Chlumeč  
 IČO: 00007536  
 DIČ: CZ00007536  
 zastoupený: Ing. Walterem Fiedlerem, ředitelem  
 bankovní spojení: Raiffeisenbank a.s., Ústí nad Labem, číslo účtu: 7536123000/5500  
 zapsaný: obchodní rejstřík vedený Krajským soudem v Ústí nad Labem,  
 sp. zn. AXVIII 433

**a**

účastník: **GIS – GEOINDUSTRY, s.r.o.**  
 se sídlem: Tleskačova 1329/16, 323 00 Plzeň  
 IČO: 49196375  
 DIČ: CZ49196375  
 zastoupený: Ing. Pavlem Rusnokem, jednatelem  
 bankovní spojení: Raiffeisenbank im Siftland eG, Plzeň, číslo účtu: 505930/8030  
 zapsaný: obchodní rejstřík vedený Krajským soudem v Plzni, sp. zn. C4319

Za sdružení jedná: Ing. Walter Fiedler, ředitel PKÚ,

Kontaktní osoba:



(dále jen „**Zhotovitel**“)

na straně druhé



uzavřeli níže uvedeného dne, měsíce a roku tuto  
**Prováděcí smlouvu o dílo – část 1** (dále jen „**Prováděcí smlouva**“)  
k **Rámcové dohodě – část 1** ze dne **24. 3. 2020** (dále jen „**Rámcová dohoda**“).

**Čl. 1**  
**Předmět Prováděcí smlouvy**

1. Zhotovitel se zavazuje provést pro Objednatele na svůj náklad a na své nebezpečí dílo:

Realizace zajištění dvou SDD

„šachtice Studenec u Oloví (p. č. 951/1)“ (č.o. 2769) v k. ú. Studenec u Oloví

a „štola Světlina (p. č. 535/1)“ (č. o. 2773) v k. ú. Vysoká Štola.

**Čl. 2**  
**Cena**

1. Cena za provedení díla je určena jako podíl vůči Cenové soustavě ÚRS jako celku a činí **42,300 %**.

**Čl. 3**  
**Doba, místo a podmínky plnění**

1. Zhotovitel je povinen provést dílo, tj. dokončit ho a předat Objednateli nejpozději do 31. 10. 2020 (dodací lhůta).

**Čl. 4**  
**Ustanovení závěrečná**

1. V případě, že ujednání obsažené v této Prováděcí smlouvě bude v rozporu, popř. v nesouladu s ustanoveními obsaženými v **Rámcové dohodě**, má ujednání obsažené v této Prováděcí smlouvě přednost. Touto Prováděcí smlouvou nesmějí být za žádných okolností prováděny podstatné změny rámcových podmínek stanovených v **Rámcové dohodě**. Není-li v této Prováděcí smlouvě stanoveno jinak, použije se na právní vztah založený touto Prováděcí smlouvou příslušná ustanovení **Rámcové dohody**.
2. Smluvní strany bezvýhradně souhlasí s uveřejněním této Prováděcí smlouvy v plném znění včetně Ceny díla a veškerých metadat v souladu s příslušnými právními předpisy, které se na uveřejnění této Prováděcí smlouvy vztahují, tj. zejména v souladu se zákonem č. 340/2015 Sb., o zvláštních podmínkách účinnosti některých smluv, uveřejňování těchto smluv a o registru smluv (zákon o registru smluv), ve znění pozdějších předpisů. Podle dohody Smluvních stran uveřejnění této Prováděcí smlouvy provede Objednatel.

3. Tato Prováděcí smlouva nabývá platnosti dnem jejího podpisu oběma Smluvními stranami a účinnosti dnem jejího uveřejnění dle odst. 2. tohoto článku.
4. Tato Prováděcí smlouva se uzavírá ve třech vyhotoveních, s platností originálu, přičemž Zhotovitel obdrží 1 vyhotovení a Objednatel obdrží 2 vyhotovení.
5. Nedílnou součástí této Prováděcí smlouvy jsou její přílohy:
  - a) Příloha – RL + mapy

**Smluvní strany prohlašují, že si tuto Prováděcí smlouvu přečetly, že s jejím obsahem souhlasí a na důkaz toho k ní připojují svoje podpisy.**

**Objednatel**

**Zhotovitel**

V Praze, dne 30.4.2020

V Chlumci, dne 24.04.2020



**Česká republika – Ministerstvo životního prostředí**

RNDr. Martin Holý

ředitel odboru geologie a zástupce  
náměstka pro řízení sekce ochrany přírody  
a krajiny

Ing. Walter Fiedler  
ředitel

Palivový kombinát Ústí, státní podnik  
vedoucí společník Sdružení  
„Likvidace SDD – PKÚ + GIS – Oblast 1“



### Databáze důlních děl

ID DD	Označení projevu, název díla	ID SDD	č. ozn.
32156	štola Světlina (p.č. 535/1)	2966	2773

Další názvy	
-------------	--

Název KÚ	Číslo KÚ	Okres	Kraj	Sídlo OBÚ
Vysoká Štola	634549	Karlovy Vary	Karlovarský kraj	Sokolov

Upřesnění polohy	
------------------	--

Y	X	Z	Přesnost zaměření	ZLM 1:25000	Č. podd. území
855071	999116	774	Odečteno	11-211	5953

Upřesnění suroviny	
--------------------	--

Vlastník DD	Neexistuje nebo není znám	Provozovatel DD	Neexistuje nebo není znám
Správce DD	Neexistuje	Kód Diamo	
Realizátor DD	není znám		

Datum oznámení	Oznamovatel
29.11.2019	

<b>Projev nebo účinky na povrch k 29.11.2019</b>
otevřená štola s ústím obdélníkového profilu o rozměrech 1,5 x 0,5m neznámé délky

<b>Oznámený stav díla k 29.11.2019</b>
Nezajištěno

Vyjádření ČGS	12.12.2019	Zpracoval		Navštíveno	Navštíveno	Ohrožuje	Ohrožuje
---------------	------------	-----------	--	------------	------------	----------	----------

<b>Poznámka z registru SDD</b>
Těžená surovina není známa.

<b>Poznámka k HDD</b>

<b>Stav díla k datu zpracování</b>
Nezajištěno otevřená štola s ústím obdélníkového profilu o rozměrech 1,5 x 0,5m neznámé délky

Typ díla	Štola	Profil díla	Obdélníkový	Rozměry	1,5 x 0,5
----------	-------	-------------	-------------	---------	-----------

<b>Zdroj informací</b>	
------------------------	--

Zpracovatel	Česká geologická služba	IČ zpracovatele	00025798
-------------	-------------------------	-----------------	----------

Datum vložení	Autor vložení	Datum aktualizace	Autor aktualizace
04.12.2019		12.12.2019	



### Databáze důlních děl

ID DD	Označení projevu, název díla	ID SDD	č. ozn.
32104	šachtice Studenec u Oloví (p.č. 951/1)	2960	2769

Další názvy	
-------------	--

Název KÚ	Číslo KÚ	Okres	Kraj	Sídlo OBÚ
Studenec u Oloví	710997	Sokolov	Karlovarský kraj	Sokolov

Upřesnění polohy
pozemek p.č. 951/1

Y	X	Z	Přesnost zaměření	ZLM 1:25000	Č. podd. území
873465	1003680		Odečteno	11-124	159

Upřesnění suroviny
--------------------

Vlastník DD	Neexistuje nebo není znám	Provozovatel DD	Neexistuje nebo není znám
Správce DD	Neexistuje	Kód Diamo	
Realizátor DD	není znám		

Datum oznámení	Oznamovatel
23.10.2019	 GEOTest

Projev nebo účinky na povrch k 23.10.2019
Otevřená šachtice čtvercového profilu o rozměrech 2,0 x 2,0m s hloubkou 4,2m k hladině vody.

Oznámený stav díla k 23.10.2019
Nezajištěno

Vyjádření ČGS	Datum	Zpracoval		Navštíveno	Navštíveno	Ohrožuje	Ohrožuje
	06.11.2019						

Poznámka z registru SDD
-------------------------



Poznámka k HDD
----------------

Stav díla k datu zpracování
Nezajištěno Otevřená šachtice čtvercového profilu o rozměrech 2,0 x 2,0m s hloubkou 4,2m k hladině vody.

Typ díla	Šachtice	Profil díla	Čtvercový	Rozměry	2
----------	----------	-------------	-----------	---------	---

Zdroj informací
-----------------

Zpracovatel	Česká geologická služba	IČ zpracovatele	00025798
-------------	-------------------------	-----------------	----------

Datum vložení	Autor vložení	Datum aktualizace	Autor aktualizace
24.10.2019		06.11.2019	

SDD 2773

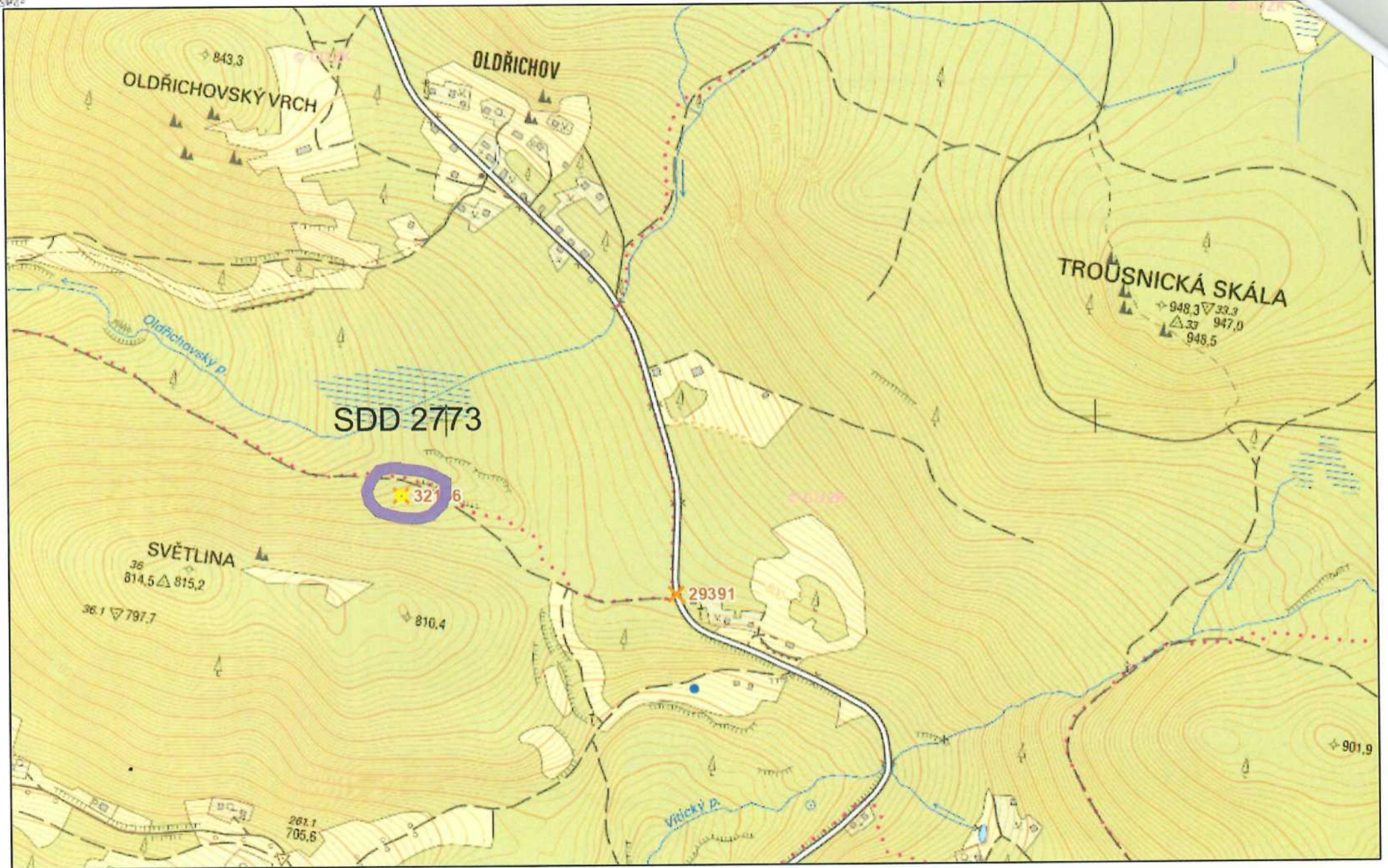

SDD 2769

