

SMLOUVA O DÍLO

ev. číslo objednatele: 62-2-6900/2020





číslo zhotovitele:

uzavřená podle §§ 2586 a násl. zákona č. 89/2012 Sb., občanský zákoník, v platném znění (dále jen „občanský zákoník“) a ve smyslu příslušných právních předpisů souvisejících (dále jen „smlouva“) mezi následujícími smluvními stranami

Článek I.





Smluvní strany

Česká republika – Hasičský záchranný sbor Jihomoravského kraje

Sídlo: Zubatého 685/1, 614 00 Brno-sever
Kontaktní adresa: Zubatého 685/1, 614 00 Brno-sever
IČO: 70884099
DIČ: CZ70884099, není plátce DPH
Bankovní spojení: Česká národní banka, pobočka Brno
Číslo účtu: 10039881/0710
Zastoupená: plk. Ing. Jiřím Pelikánem, krajským ředitelem
Zástupce ve věcech technických: 
Kontaktní osoba: 
E-mail: 
Tel. / mob: 
(dále jen „objednatel“)

a

ContiTrade Services s.r.o.

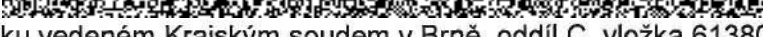
Sídlo: Objízdná 1628, 765 02 Otrokovice
Kontaktní adresa: Objízdná 1628, 765 02 Otrokovice
IČO: 41193598
DIČ: CZ41193598
Jejmž jménem jedná: 
Bankovní spojení: 
Číslo účtu: 
Kontaktní osoba: 
E-mail: 
Telefon: 

zapsaná v obchodním rejstříku vedeném Krajským soudem v Brně, oddíl C, vložka 61380
(dále jen „zhotovitel“)

Článek II.

Předmět smlouvy

1. Touto smlouvou se zhotovitel zavazuje dodat za podmínek v ní sjednaných objednateli zboží, specifikované v čl. III. odst. 1 smlouvy a převést na objednatele vlastnické právo k tomuto zboží a dále poskytnout objednateli níže popsané servisní služby.
2. Podkladem pro uzavření této smlouvy je nabídka zhotovitele ze dne 7.4.2020, která byla podána na základě zadávacího řízení zveřejněného pod číslem HSBM-765/2020 a byla vybrána jako nejvýhodnější a je součástí této smlouvy jako její Příloha č. 1.

Článek III.

Zboží, předání zboží, vady zboží

1. Předmětem této smlouvy je dodání zboží a poskytnutí servisních služeb (dále jen „zboží“, „služby“ nebo „předmět smlouvy“) dle specifikace uvedené v nabídce ze dne 7.4.2020, která je nedílnou součástí této smlouvy jako příloha č. 1 této smlouvy (dále jen „příloha č. 1“).
2. Počty požadovaného zboží a služeb budou vždy specifikovány v objednávce dle aktuálních potřeb v daném účetní období.
3. Objednatel se zavazuje předmět smlouvy převzít a zaplatit sjednanou cenu podle článku VI. této smlouvy.
4. O předání a převzetí zboží nebo služeb bude zhotovitelem vyhotoven protokol o předání a převzetí zboží nebo služeb (dále jen „protokol“) ve dvou (2) vyhotoveních, který bude podepsán oběma smluvními stranami a každá ze smluvních stran obdrží po jednom (1) vyhotovení protokolu.
5. Objednatel je oprávněn odmítnout převzetí zboží a služeb, pokud zboží nebo služby nebudou dodány řádně v souladu s touto smlouvou a ve sjednané kvalitě, přičemž v takovém případě objednatel důvody odmítnutí převzetí zboží a služeb písemně zhotoviteli sdělí, a to nejpozději do pěti (5) pracovních dnů od původního termínu předání zboží nebo služby. Na následné předání zboží nebo služby se použijí ustanovení odstavců 4 až 5 tohoto článku.
6. Objednatel je oprávněn oznámit vady zboží nebo služby a uplatnit nároky z odpovědnosti za vady zboží nebo služeb dle volby objednatele kdykoli ve lhůtě 24 měsíců od předání zboží (pneumatiky) a 6 měsíců od provedení služby. Pokud objednatel uplatní nárok na odstranění vady zboží nebo služby, zavazuje se zhotovitel tuto vadu odstranit nejpozději do pěti (5) pracovních dnů nebo ve lhůtě stanovené objednatelem, pokud by výše uvedená lhůta nebyla přiměřená. Zhotovitel je povinen předat zboží objednateli po odstranění vady dle čl. III odst. 5. a 6 této smlouvy.
7. Zhotovitel prohlašuje, že zboží nemá právní vady ve smyslu § 1920 občanského zákoníku.
8. Zhotovitel předá objednateli doklady vztahující se ke zboží, a to zejména:
 - návod k použití, obsluze a údržbě s ohledem na bezpečnost práce a ekologii
 - písemné prohlášení o shodě výrobku podle zákona č. 22/1997 Sb., o technických požadavcích na výrobky a o změně a doplnění některých zákonů, ve znění pozdějších předpisů,
 - předávací protokol,
 - dodací list.

Článek IV.

Doba a místo plnění, předání zboží

1. Zhotovitel je povinen dodat zboží nebo službu po předchozí dohodě v místě dodání zboží nebo služby nejpozději do 14 dnů od doručení dílčí objednávky do sídla zhotovitele.
2. Místo plnění (dodání): sídlo objednatele a servisní místa zhotovitele (viz příloha č. 4)
3. Zhotovitel se zavazuje informovat objednatele o termínu dodání zboží nebo služby nejméně 5 pracovních dnů předem.
4. Zboží nebo služby budou dodány převzetím zboží nebo služby objednatelem po potvrzení dodacího listu v místě dodání. K podpisu dodacího listu je oprávněna kontaktní osoba objednatele.
5. Vady zjevné při dodání zboží nebo služby je objednatel povinen sdělit zhotoviteli při převzetí zboží nebo služby, vady skryté je objednatel povinen sdělit zhotoviteli bez zbytečného odkladu.

Článek V.

Vlastnické právo ke zboží a nebezpečí škody na zboží

1. Objednatel nabývá vlastnické právo ke zboží okamžikem jeho převzetí od prodávajícího.
2. Nebezpečí škody na zboží přechází na objednatele okamžikem převzetí zboží od zhotovitele.

Článek VI.

Cena a platební podmínky

1. Cena jednotlivých druhů zboží a služeb je uvedena v příloze č. 2 a 3 této smlouvy v členění za jednotku bez DPH, sazba DPH, cena za jednotku vč. DPH, jako cena nejvýše přípustná, přičemž sazba DPH bude v případě její změny stanovena v souladu s platnými právními předpisy. Na základě cen uvedených v příloze č. 2 a 3 této smlouvy bude vypočtena celková cena bez DPH, sazba DPH a celková cena vč. DPH za jednotlivé objednávky dle jejich rozsahu.
2. Tato sjednaná cena je konečná a zahrnuje veškeré náklady spojené s koupí zboží nebo služby (dopravu do místa plnění, školení obsluhy, clo, skladování, balné, atd.).
3. Cena bude zaplacená na základě daňové dokladu (dále také „faktury“) vystavené zhotovitelem po převzetí zboží objednatelem. Faktura vystavená zhotovitelem musí obsahovat náležitosti stanovené právními předpisy, evidenční číslo smlouvy a dále vyčíslení zvlášť ceny zboží nebo služby bez DPH, zvlášť DPH a celkovou cenu zboží včetně DPH.
4. Zhotovitele je povinen přiložit k faktuře dodací list.
5. Smluvní strany se dohodly na lhůtě splatnosti faktury v délce třiceti (30) kalendářních dnů ode dne doručení faktury objednateli na kontaktní adresu objednatele. V případě pochybností se má za to, že dnem doručení se rozumí třetí den ode dne odeslání faktury.
6. Cena se považuje za uhrazenou okamžikem odepsání fakturované ceny z bankovního účtu objednatele. Pokud objednatel uplatní nárok na odstranění vady zboží ve lhůtě splatnosti faktury, není objednatel povinen až do odstranění vady zboží uhradit cenu zboží. Okamžikem odstranění vady zboží začne běžet nová lhůta splatnosti faktury v délce třiceti (30) kalendářních dnů.
7. Objednatel nebude poskytovat zhotoviteli jakékoliv zálohy na úhradu ceny zboží, služby nebo jejich částí.
8. Objednatel je oprávněn před uplynutím lhůty splatnosti faktury vrátit bez zaplacení fakturu, která neobsahuje náležitosti stanovené touto smlouvou nebo budou-li tyto údaje uvedeny chybně. Zhotovitel je povinen podle povahy nesprávnosti fakturu opravit nebo nově vyhotovit. V takovém případě není objednatel v prodlení se zaplacením ceny zboží nebo služby. Okamžikem doručení náležitě doplněné či opravené faktury začne běžet nová lhůta splatnosti faktury v délce třiceti (30) kalendářních dnů.

Článek VII.

1. Zhotovitel ručí objednateli za to, že celý předmět této smlouvy bude objednateli dodán nový, nepoužívaný, nerenovovaný a vyrobený podle platných technologických podmínek a technických norem v jakosti I.

Článek VIII.

Povinnost mlčenlivosti

1. Zhotovitel se zavazuje zachovávat ve vztahu ke třetím osobám mlčenlivost o informacích, které při plnění této smlouvy získá od objednatele nebo o objednateli či jeho zaměstnancích a spolupracovnících a nesmí je zpřístupnit bez písemného souhlasu objednatele žádné třetí osobě ani je použít v rozporu s účelem této smlouvy, ledaže se jedná

- a) o informace, které jsou veřejně přístupné, nebo
 - b) o případ, kdy je zpřístupnění informace vyžadováno zákonem nebo závazným rozhodnutím oprávněného orgánu.
2. Zhotovitel je povinen zavázat povinností mlčenlivosti podle odstavce 1 všechny osoby, které se budou podílet na dodání zboží objednateli dle této smlouvy.
 3. Za porušení povinnosti mlčenlivosti osobami, které se budou podílet na dodání zboží dle této smlouvy, odpovídá zhotovitel, jako by povinnost porušil sám.
 4. Povinnost mlčenlivosti trvá i po skončení účinnosti této smlouvy.
 5. Veškerá komunikace mezi smluvními stranami bude probíhat prostřednictvím osob oprávněných jednat jménem smluvních stran, kontaktních osob, popř. jimi pověřených pracovníků.

Článek IX.

Smluvní pokuty a odstoupení od smlouvy

1. V případě nedodržení termínu dodání a předání zboží nebo služby podle čl. IV. odst. 1 ze strany zhotovitele, v případě nepřevzetí zboží nebo služby ze strany objednatele z důvodů vad zboží nebo služby nebo v případě prodlení zhotovitele s odstraněním vad zboží je zhotovitel povinen uhradit objednateli smluvní pokutu ve výši 0,05 % z celkové ceny zboží za každý, byť i započatý kalendářní den prodlení.
2. Jestliže zhotovitel poruší jakoukoli povinnost podle čl. VIII., zavazuje se zhotovitel uhradit objednateli smluvní pokutu ve výši 5 000,- Kč (slovy: pět tisíc korun českých) za každé jednotlivé porušení povinnosti.
3. Objednatel je povinen zaplatit zhotoviteli za prodlení s úhradou faktury po sjednané lhůtě splatnosti úrok z prodlení ve výši 0,05 % z dlužné částky dle příslušné faktury za každý, byť i započatý, den prodlení.
4. Smluvní pokuta a úrok z prodlení jsou splatné do čtrnácti (14) kalendářních dnů ode dne jejich uplatnění.
5. Zaplacením smluvní pokuty a úroku z prodlení není dotčen nárok smluvních stran na náhradu škody nebo odškodnění v plném rozsahu ani povinnost zhotovitele řádně dodat zboží nebo službu.
6. Za podstatné porušení této smlouvy zhotovitelem, které zakládá právo objednatele na odstoupení od této smlouvy, se považuje zejména
 - a) prodlení zhotovitele s dodáním zboží nebo služby o více než sedm (7) kalendářních dnů;
 - b) neodstranění vad zboží nebo služby ve lhůtě stanovené podle čl. III. odst. 6;
 - c) postup prodávajícího při dodání zboží nebo služby v rozporu s pokyny objednatele.
7. Objednatel je dále oprávněn od této smlouvy odstoupit v případě, že
 - a) vůči majetku zhotovitele probíhá insolvenční řízení, v němž bylo vydáno rozhodnutí o úpadku, pokud to právní předpisy umožňují;
 - b) insolvenční návrh na zhotovitele byl zamítnut proto, že majetek zhotovitele nepostačuje k úhradě nákladů insolvenčního řízení;
 - c) zhotovitel vstoupí do likvidace.
8. Zhotovitele je oprávněn od smlouvy odstoupit v případě, že objednatel bude v prodlení s úhradou svých peněžitých závazků vyplývajících z této smlouvy po dobu delší než šedesát (60) kalendářních dní.
9. Objednatel je oprávněn vypovědět tuto smlouvu kdykoliv s třicetidenní (30) výpovědní lhůtou, která počíná běžet prvním dnem následujícím po doručení výpovědi. V takovém

případě je zhotovitel povinen učinit již jen takové úkony, bez nichž by mohly být zájmy objednatele vážně ohroženy.

10. Účinky každého odstoupení od smlouvy nastávají okamžikem doručení písemného projevu vůle odstoupit od této smlouvy druhé smluvní straně. Odstoupení od smlouvy se nedotýká zejména nároku na náhradu škody, smluvní pokuty a povinnosti mlčenlivosti.

Článek X.

Záruka

1. Zhotovitel ručí za kvalitu zboží dle této smlouvy po dobu 24 měsíců od data předání objednateli za podmínek uvedených v záruční listině. Dále zhotovitel ručí za kvalitu poskytnuté služby dle této smlouvy po dobu 6 měsíců od data předání objednateli za podmínek uvedených v záruční listině. (V záruční listině je nutné uvést výrobky a materiály vyloučené ze záruky, resp. s kratší záruční lhůtou. Dále je nutné uvést podmínky údržby a zacházení s výrobky a materiály, jejichž nedodržení vylučuje odpovědnost za výskyt vady v záruční lhůtě).
2. Reklamace vad musí být provedena písemně.
3. Reklamace jsou ze strany kupujícího řešeny pověřeným pracovníkem:

Článek XI.

Ostatní ujednání

1. Smluvní strany jsou povinny bez zbytečného odkladu oznámit druhé smluvní straně změnu údajů v záhlaví smlouvy.
2. Zhotovitel není bez předchozího písemného souhlasu objednatele oprávněn postoupit práva a povinnosti z této smlouvy na třetí osobu.
3. Zhotovitel je povinen dokumenty související s předmětem smlouvy uchovávat nejméně po dobu deseti (10) let od konce účetního období, ve kterém došlo k zaplacení poslední části ceny zboží, popř. k poslednímu zdanitelnému plnění dle této smlouvy, a to zejména pro účely kontroly oprávněnými kontrolními orgány.
4. Zhotovitel je povinen ve smyslu ustanovení § 2 písm. e) zákona č. 320/2001 Sb., o finanční kontrole ve veřejné správě a o změně některých zákonů (zákon o finanční kontrole), spolupůsobit při výkonu finanční kontroly.
5. Zhotovitel je povinen upozornit objednatele písemně na existující či hrozící střet zájmů bezodkladně poté, co střet zájmů vznikne nebo vyjde najevo, pokud zhotovitel i při vynaložení veškeré odborné péče nemohl střet zájmů zjistit před uzavřením této smlouvy.
6. Zhotovitel bez jakýchkoliv výhrad souhlasí se zveřejněním své identifikace a dalších údajů uvedených ve smlouvě včetně ceny zboží nebo služeb.

Článek XII.

Závěrečná ustanovení

1. Tato smlouva je uzavřena na dobu určitou. Smlouva nabývá platnosti dnem jejího uzavření a účinnosti dnem jejího uveřejnění dle zákona č. 340/2015 Sb., o zvláštních podmínkách účinnosti některých smluv, uveřejňování těchto smluv a o registru smluv (zákon o registru smluv), ve znění pozdějších předpisů (dále jen „zákon o registru smluv“). Smlouva končí splněním předpokládaného objemu plnění stanoveného zadávacím řízením č.j.: HSBM-765/2020 (tj. 2.419.879 Kč vč. DPH), nejpozději však 31. 12. 2021.
2. Kontaktní osoby smluvních stran uvedené v čl. I. jsou oprávněny k poskytování součinnosti dle této smlouvy, nejsou však jakkoli oprávněny či zmocněny ke sjednávání změn nebo rozsahu této smlouvy.

3. Tato smlouva podléhá povinnosti uveřejnění v registru smluv podle zákona o registru smluv, přičemž smluvní strany souhlasí s jejím uveřejněním v plném rozsahu. Smluvní strany se dohodly, že návrh na uveřejnění smlouvy v registru smluv podá objednatel.
4. Tato smlouva se řídí podle § 2586 a násl. občanského zákoníku.
5. Tato smlouva může být změněna pouze dohodou smluvních stran v písemné formě.
6. Smluvní strany se zavazují, že veškeré spory vzniklé v souvislosti s realizací smlouvy budou řešeny smírnou cestou – dohodou. Nedojde-li k dohodě, budou spory řešeny před příslušnými obecnými soudy.
7. Veškerá korespondence mezi smluvními stranami, včetně jejich prohlášení, je ve vztahu k této smlouvě irelevantní, není-li ve smlouvě stanoveno jinak.
8. Tato smlouva je vyhotovena ve třech (3) stejnopisech, z nichž dva (2) obdrží objednatel a jeden (1) zhotovitel. Objednatel po podpisu této smlouvy vyznačí na všechny stejnopisy evidenční číslo této smlouvy.
9. Každá ze smluvních stran prohlašuje, že tuto smlouvu uzavírá svobodně a vážně, že považuje obsah této smlouvy za určitý a srozumitelný a že jsou jí známy veškeré skutečnosti, jež jsou pro uzavření této smlouvy rozhodující, na důkaz čehož připojují smluvní strany k této smlouvě své podpisy.
10. Smluvní strany uzavírají tuto smlouvu v souladu se zákonem č. 110/2019 Sb., o zpracování osobních údajů a podle Nařízení Evropského parlamentu a Rady (EU) 2016/679 ze dne 27. dubna 2016 o ochraně fyzických osob v souvislosti se zpracováním osobních údajů a o volném pohybu těchto údajů a o zrušení směrnice 95/46/ES (obecné nařízení o ochraně osobních údajů).
11. Nedílnou součástí této smlouvy jsou níže uvedené přílohy:

Příloha č. 1 Technická specifikace

Příloha č. 2 Seznam a cena pneu

Příloha č. 3 Nabídka prací a cena služeb

Příloha č. 4 Seznam servisních míst v Jihomoravském kraji

22-04-2020

V Brně dne

V Otrokovicích dne 20.4.2020

Technické podmínky na pořízení a opravy pneu

1. Předmětem technických podmínek je pořízení pneumatik na zásahové požární automobily, osobní automobily, speciální techniku, jejich výměna dle aktuální potřeby do konce roku 2021.
2. Pneumatiky splňují předpisy pro provoz vozidel na pozemních komunikacích v ČR.
3. Pořízení pneumatik je v souladu s vytvořením podmínek pro plnění základních úkolů stanovených požárními jednotkám v § 70 zákona č. 133/1985 Sb., o požární ochraně a prováděcími předpisy. Potřeba zabezpečení akceschopnosti požární techniky je pro konkrétní typy stanic HZS kraje stanovena přílohou č. 5 vyhlášky 247/2001 Sb., o organizaci a činnosti jednotek požární ochrany, ve znění Vyhl. 226/2005 Sb.
4. Pneumatiky splňují požadavky:
 - a) Délka záruky minimálně 2 roky na zboží a 6 měsíců na služby.
 - b) Pneumatiky na nákladní, dodávkové, SUV, offroad, osobní automobily jsou určeny pro použití v blátě a sněhu jsou označeny M+S a Alpským štítem dle jednotlivých příloh 2/1-3.
 - c) Pneumatiky určené pro přívěsy a návěsy nesmí být nabídnuty pro použití na automobilech.
 - d) Rychlostní a hmotnostní index nabídnutých pneumatik musí být shodný, nebo vyšší než je uvedeno v příloze č. 2 u požadovaného rozměru pneumatiky.
 - e) Pneumatiky jsou nové, nepoužité a neprotektorované.
 - f) Pneumatiky budou objednávány u dodavatele průběžně dle potřeby zadavatele s garancí ceny do konce platnosti a účinnosti smlouvy, v případě ukončení výroby bude pneumatika nahrazena nastupujícím produktem ve stejné cenové relaci.
 - g) Označení DOT na dodaných pneumatikách nebude starší než 12 měsíců.
 - h) Termín dodání pneumatik je do 14 dní po obdržení písemné nebo elektronické objednávky.
 - i) Dodavatel má pneuservisní zastoupení nebo smluvní pneuservis v každém okresu JMK. Disponuje mobilním servisem k využití v havarijních potřebách.
 - j) Nabídka, která nebude obsahovat všechny požadované položky pneumatik uvedených v příloze č. 2, nebude zadavatelem hodnocena.
 - k) Dodavatel je po celou dobu platnosti a účinnosti smlouvy povinen zabezpečit ekologickou likvidaci zpětně převzatých opotřebovaných pneumatik dle § 38 zákona č. 185/2001 Sb., o odpadech a o změně některých zákonů, ve znění pozdějších předpisů.
 - l) Všechny dodávané pneumatiky budou homologované.

- m) Dodavatel nesmí dodat takové značky pneumatik, které neprošly testy certifikovaných zkušeben v rámci Evropské unie (např. TÜV, ADAC).
- n) Uchazeč výběrového řízení (dále jen „uchazeč“) doloží při podání nabídky čestné prohlášení o počtu servisních a smluvních servisních míst (jmenný seznam), jako kritérium pro účely hodnocení výběrového řízení.
- o) Zadavatel si vyhrazuje právo odebírat jednotlivé pneumatiky postupně v průběhu smlouvy dle svých potřeb a to i jednotlivě.
- p) Ostatní servisní materiál bude účtován dle skutečného dodání, např. ventilek, duše, prodloužení ventilku, závaží atd.)

Zadavatel požaduje v příloze č. 2 dodání těchto druhů pneumatik:

- 1) Vodící/záběrové pneumatiky - pneumatiky určené na říditelnou nápravu.
- 2) Záběrové pneumatiky - pneumatiky určené na hnací nápravu.
- 3) Osobní/dodávkové/Offroad/SUV, - pneumatiky použitelné na říditelnou, hnací nápravu.

nákladní pneumatiky umístěny na vodíci, řiditelné nápravě (vozidla nad 3,5 t)			Nabídka											
index			požadavky (minimální požadované hodnoty)						výrobce	typ	index		cena za 1 ks bez DPH	cena za 1 ks s DPH
rozměr pneu	rychlostní	hmotnostní	M+S	3PMSF	zimní směs, lamelový dezén	valivý odpor	brzdy na mokru	hlučnost			rychlostní	hmotnostní		
10 R 17,5	L	134/132	ne	ne	ne	D	B	70	Continental	10R17.5*L LSR1 134/132L			6 602,85	7 989,45
11 R 22,5	L	148/145	ne	ne	ne	C	C	70	Continental	11R22.5*L HSR 148/145L			7 534,82	9 117,13
205/75 R 17,5	M	124/122	ano	ano	ne	C	B	71	Continental	205/75R17.5*M HYBRID LS3 124/122M3PMSF			4 612,95	5 581,67
215/75 R 17,5	M	126/124	ano	ano	ne	D	B	71	Continental	215/75R17.5*M HYBRID LS3 126/124M3PMSF			4 214,97	5 100,11
225/75 R 16	R	121/120	ano	ano	ne	C	A	73	Barum	225/75R16*R VANIS ALLSEASON 121/120R			2 697,24	3 263,66
225/75 R 17,5	M	129/127	ano	ano	ne	C	B	71	Continental	225/75R17.5*M HYBRID LS3 129/127M3PMSF			4 938,57	5 975,67
265/70 R 19,5	M	140/138	ano	ano	ne	C	B	69	Continental	265/70R19.5*M HYBRID HS3 140/138M3PMSF			6 060,15	7 332,78
275/70 R 22,5	M	148/145	ano	ano	ne	C	B	69	Continental	275/70R22.5*M HYB.HS3 148/145M 3PMSF			8 909,66	10 780,69
285/70 R 19,5	M	146/144	ano	ano	ne	C	B	69	Continental	285/70R19.5*M HYBRID HS3 146/144M3PMSF			7 679,54	9 292,24
295/80 R 22,5	K	154/149 XL	ano	ano	ne	C	B	69	Continental	295/80R22.5*M HYBRID HS3 154/149MXL3PMSF			9 985,68	12 082,67
305/70 R 19,5	M	148/145	ano	ano	ne	C	B	69	Continental	305/70R19.5*M HYBRID HS3 148/145M3PMSF			9 334,44	11 294,67
305/70 R 22,5	L	152/148	ne	ne	ne	C	B	70	Continental	305/70R22.5*L TL HSR1 152/148L(150/148M)			9 605,79	11 623,01
315/80 R 22,5	L	156/150	ano	ano	ne	C	B	69	Continental	315/80R22.5*L HYB.HS3 156/150LM+S3PMSF			10 220,85	12 367,23
385/65 R 22,5	K	160	ano	ano	ne	C	B	71	Continental	385/65R22.5*K HYBRID HS3 160K/158L 3PMSF			10 528,38	12 739,34
445/65 R 22,5	K	168	ano	ne	ne	C	C	73	Barum	445/65R22.5*K TL BS 49 EU 169K M+S			12 221,23	14 787,69
14 R 20	K	164/160	ano	ne	ne	-	-	-	Continental	14.00R20*K HCS 164/160K(166/160G 22PR M+S			17 719,49	21 440,58
6,50 R 20 TL		10PR	ne	ne	ne	-	-	-	Mitas	6.50R20 TL NR36 10PR			5 431,50	6 572,12
6,50-20 TL		10PR	ne	ne	ne	-	-	-	Mitas	6.50-20 TL NB60 10PR			2 676,70	3 238,81
215/75 R 17,5	M	126/124	ano	ano	ano	D	C	73	Continental	215/75R17.5*M SCAN LS3 126/124M 3PMSF			4 459,52	5 396,02
225/75 R 16	R	121/120	ano	ano	ano	C	B	73	Continental	225/75R16C*R VANCON WINTER 121/120R			3 114,60	3 768,67
265/70 R 19,5	M	140/138	ano	ano	ano	C	C	73	Continental	265/70R19.5*M SCAN HS3 140/138M 3PMSF			6 421,95	7 770,56
275/70 R 22,5	J	148/145	ano	ano	ano	D	C	73	Continental	275/70R22.5*J URBANSCANHA3 150/145J3PMSF			9 442,98	11 426,01
285/70 R 19,5	M	146/144	ano	ano	ano	D	C	72	Continental	285/70R19.5*M SCANDINAVIA HS3 146/144M			8 140,50	9 850,01
295/80 R 22,5	M	152	ano	ano	ano	D	C	73	Continental	295/80R22.5*M HSW2 SCAN 152/148M 3PMSF			10 175,96	12 312,91
315/80 R 22,5	L	156/150	ano	ano	ano	D	C	73	Continental	315/80R22.5*L HSW2 SCAN 156/150L 3PMSF			10 411,13	12 597,47
385/55 R 22,5	K	160	ano	ano	ano	D	C	73	Continental	385/55R22.5*K HSW2 SCAN160K(158L)3PMSF			11 251,98	13 614,90
385/65 R 22,5	K	164	ano	ano	ano	D	C	73	Continental	385/65R22.5*K HSW2 SCAN 164K 3PMSF			10 727,37	12 980,12
												celková cena	140 974,81	260 296,17

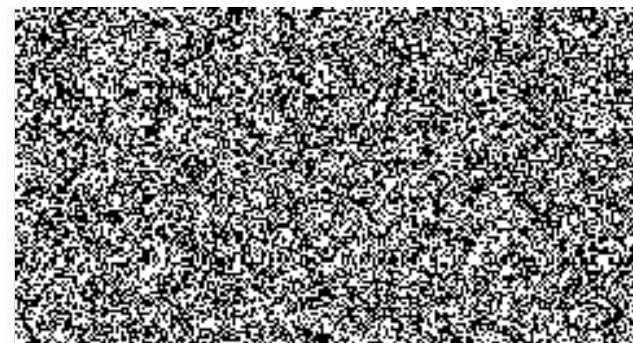

nákladní pneumatiky umístěny na záběrové nápravě (vozidla nad 3,5 t)			Nabídka											
index			požadavky (minimální požadované hodnoty)						výrobce	typ	index		cena za 1 ks bez DPH	cena za 1 ks s DPH
rozměr pneu	rychlostní	hmotnostní	M+S	3PMSF	zimní směs, lamelový dezén	valivý odpor	brzdy na mokru	hlučnost			rychlostní	hmotnosti		
10 R 17,5	L	134/132	ano	ano	ne	D	C	74	Continental	10R17.5*L LDR1 134/132L 3PMSF			6 602,85	7 989,45
11 R 22,5	L	148/145	ano	ano	ne	E	C	75	Continental	11R22.5*L HDR 148/145L 3PMSF			7 534,82	9 117,13
205/75 R 17,5	M	124/122	ano	ano	ne	D	C	74	Barum	205/75R17.5*M BD 200 R 124/122M 3PMSF			3 556,39	4 303,23
215/75 R 17,5	M	126/124	ano	ano	ne	D	C	74	Barum	215/75R17.5*M BD200R 126/124M M+S3PMSF			3 335,58	4 036,05
225/75 R 16	R	121/120	ano	ano	ano	C	B	73	Continental	225/75R16C*R VANCON WINTER 121/120R			3 114,50	3 768,67
265/70 R 19,5	M	140/138	ano	ano	ne	D	C	74	Continental	265/70R19.5*M HYB.HD3 140/138M 3PMSF			6 060,15	7 332,78
275/70 R 22,5	M	148/145	ano	ano	ne	D	B	73	Continental	275/70R22.5*M HYB.HD3 148/145M 3PMSF			8 909,66	10 780,69
275/70 R 22,5	J	150/145	ano	ano	ano	D	C	75	Continental	275/70R22.5*J URBANSCANHD3 150/145J3PMSF			9 442,98	11 426,01
285/70 R 19,5	M	146/144	ano	ano	ne	C	C	74	Continental	285/70R19.5*M HYB.HD3 146/144M 3PMSF			7 679,54	9 292,24
285/70 R 19,5	M	145/143	ano	ano	ano	D	C	75	Continental	285/70R19.5*M SCAN HD3 145/143M 3PMSF			8 140,50	9 850,01
295/80 R 22,5	K	152/148	ano	ano	ne	D	B	73	Continental	295/80R22.5*M HYB.HD3 152/148M 3PMSF			9 985,68	12 082,67
295/80 R 22,5	K	152/148	ano	ano	ano	E	C	75	Continental	295/80R22.5*M HDW2 SCAN 152/148M 3PMSF			10 021,86	12 126,45
305/70 R 19,5	J	148/145	ano	ano	ne	C	C	76	Continental	305/70R19.5*M HYB.HD3 148/145MM+S3PMSF			9 334,44	11 294,67
315/80 R 22,5	L	156/150	ano	ano	ne	D	B	73	Continental	315/80R22.5*L HY.HD3 156/150L3PMSF			10 220,85	12 367,23
315/80 R 22,5	L	156/150	ano	ano	ano	E	C	75	Continental	315/80R22.5*L HDW2 SCAN156/150L 20PR3PMSF			10 411,13	12 597,47
385/65 R 22,5	K	160	ano	ne	ne	D	C	74	Barum	385/65R22.5*K TL BU49 160K EU M+S			7 773,79	9 406,29
395/85 R 20	J	168	ano	ne	ne	-	-	-	Continental	395/85R20*J HCS OFF-ROAD 168/166J			23 852,00	28 860,92
445/65 R 22,5	K	168	ano	ne	ne	C	C	73	Barum	445/65R22.5*K TL BS 49 EU 169K M+S			12 221,23	14 787,69
6,50 R 20 TL		10PR	ne	ne	ne	-	-	-	Mitas	6.50R20 TL NR21 10PR			5 431,50	6 572,12
6,50-20 TL		10PR	ne	ne	ne	-	-	-	Mitas	6.50-20 TL NB62 10PR			2 832,90	3 427,81
425/65 R 22,5	K	165	ano	ne	ne	-	-	-	Continental	425/65R22.5*K HTC 165K 3PMSF			13 712,22	16 591,79
14 R 20	K	164/160	ano	ne	ne	-	-	-	Continental	14.00R20*K HCS 164/160K(166/160G 22PR M+S			17 719,49	21 440,58
												celková cena	197 894,16	239 451,93

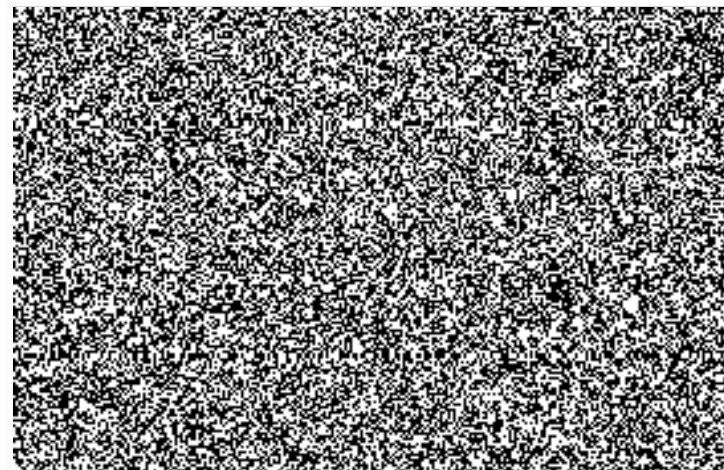

OA/dodávky/Offroad/SUV			Nabídka											
index			požadavky (minimální požadované hodnoty)						výrobce	typ	index		cena za 1 ks bez DPH	cena za 1 ks s DPH
rozměr pneu	rychlostní	hmotnostní	M+S	3PMSF	zimní směs, lamelový dezén	valivý odpor	brzdy na mokru	hlučnost			rychlostní	hmotnostní		
235/75 R 15	T	109	ano	ano	A/T	F	E	72	Matador	235/75R15*T MP72 IZZARDA A/T 2 109T XL FR			2 037,75	2 465,68
255/55 R 19	H	111	ano	ano	a/T	E	E	73	Matador	255/55R19*H MP72 IZZA A/T 2 111H FR XL			3 295,50	3 987,56
255/60 R 19	V	113	ano	ne	A/T	C	C	72	Continental	255/60R19*H CROSS LX SPORT 109H FR			3 651,18	4 417,93
195/65 R16 C	T	100/98	ano	ano	celoroční	C	A	73	Matador	195/65R16C*T MPS400 VARI AW 2 104/102T			1 706,25	2 064,56
205/60 R16	H	96	ne	ne	letní	E	C	72	Barum	205/60R16*H QUARTARIS 5 96H XL			1 551,42	1 877,22
205/60 R16	H	96	ano	ano	ano	E	C	72	Barum	205/60R16*H POLARIS 5 96H XL			1 272,96	1 540,28
225/60 R 16 C	T	105	ne	ne	letní	C	B	72	Continental	225/60R16*H TL VANCO CONTACT 2 105/103H			3 530,28	4 271,64
225/55 R 17	W	97	ne	ne	letní	C	B	72	Barum	225/55R17*Y BRAVURIS 5HM 101Y FR XL			1 581,84	1 914,03
235/65 R 19	V	109	ne	ne	letní	C	A	72	Continental	235/65R19*W PREMIUM CON 6 109W FR XL			3 828,50	4 632,49
225/60 R 16	V	98	ano	ano	ano	E	C	72	Barum	225/60R16*V POLARIS 5 102V XL			1 653,60	2 000,86
235/75 R 15	T	109	ano	ano	ano	F	C	71	Matador	235/75R15*T TL MP92 SIBIR SNOW 109T XL			1 879,50	2 274,20
255/55 R 19	H	111	ano	ano	ano	B	B	73	Continental	255/55R19*H TS850 P 111H FR XL AO			4 174,46	5 051,10
235/65 R 19	V	109	ano	ano	ano	C	C	72	Pirelli	235/65R19*V TL SCORPION WINTER 109V XL			5 312,31	6 427,90
255/60 R 19	V	113	ano	ano	ano	B	C	73	Continental	255/60R19*V TS 850 P SUV 113V XL FR			4 628,92	5 600,99
225/ 55 R17	V	97	ano	ano	ano	E	C	72	Barum	225/55R17*V POLARIS 5 101V XL			1 694,16	2 049,93
195/65 R16 C	T	100/98	ano	ano	ano	E	C	73	Matador	195/65R16C*T TL MPS530 SIBIRSNOW 104/102T			1 590,00	1 923,90
												celková cena	43 388,63	52 500,24

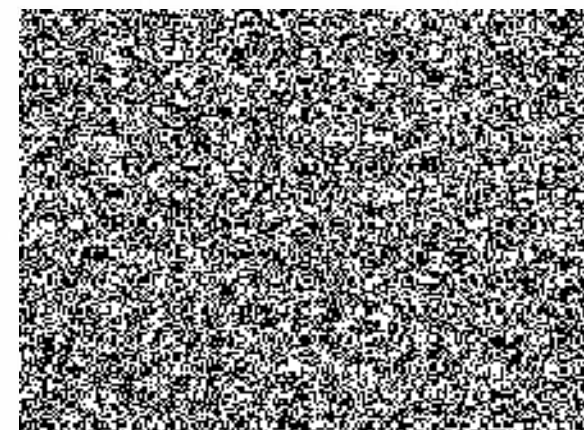

Ceník servisních prací pneuservisu

kompletní servis (demontáž/montáž kola z osy, demontáž/montáž pneu z disku, mytí/očistění kola)

* dodavatel v tabulce upřesní název servisního úkonu dle skutečného názvu úkonu, který bude na faktuře

** hodnotící kritérium

servisní úkon - 1 ks		osobní auto	
	název	cena bez DPH	cena s DPH
demontáž/montáž kola z osy *	Výměna kola z osy na osu, bez vyvážení, bez mytí	58,68 Kč	70,00 Kč
demontáž/montáž pneu z disku *	Výměna pneu na disk, vč. gum. ventilku a hušf. vzduchem, bez vyvážení, bez mytí	117,36 Kč	141,00 Kč
vyvážení kola (včetně závaží) *	Vyvážení kola (včetně materiálu)	72,73 Kč	87,00 Kč
mytí, očistění kola *	Mytí - příprava před vyvážením	23,97 Kč	28,00 Kč
kompletní servis s vyvážením *	Výměna kola z osy na osu, výměna pneu vč. mytí, vyvážení a materiálu, vzduch	272,73 Kč	325,00 Kč
oprava pneu za studena *	Oprava pneu - za studena - včetně materiálu	139,70 Kč	169,04 Kč
oprava pneu za tepla *	Oprava pneu - vulkanizací (Thermopress) včetně materiálu	227,30 Kč	275,03 Kč
		terénní, dodávkové, VAN (- 16")	
		cena bez DPH	cena s DPH
demontáž/montáž kola z osy *	Výměna kola z osy na osu, bez vyvážení, bez mytí	74,38 Kč	90,00 Kč
demontáž/montáž pneu z disku *	Výměna pneu na disk, vč. gum. ventilku a hušf. vzduchem, bez vyvážení, bez mytí	148,76 Kč	180,00 Kč
vyvážení kola (včetně závaží) *	Vyvážení kola (včetně materiálu)	87,60 Kč	106,00 Kč
mytí, očistění kola *	Mytí - příprava před vyvážením	23,97 Kč	29,00 Kč
kompletní servis s vyvážením *	Výměna kola z osy na osu, výměna pneu vč. mytí, vyvážení a materiálu, vzduch	334,71 Kč	405,00 Kč
oprava pneu za studena *	Oprava pneu - za studena - včetně materiálu	139,70 Kč	169,04 Kč
oprava pneu za tepla *	Oprava pneu - vulkanizací (Thermopress) včetně materiálu	227,30 Kč	275,03 Kč
		nákladní (17,5")	
		cena bez DPH	cena s DPH
demontáž/montáž kola z osy *	Výměna kola z osy na osu, bez vyvážení, bez mytí, moment. Klíč	135,00 Kč	163,35 Kč
demontáž/montáž pneu z disku *	Výměna pneu na disk, vč. duše/vložky, vč. huštění, bez vyvážení	232,00 Kč	280,72 Kč
vyvážení kola (včetně závaží) *	Vyvážení kola (včetně materiálu)	149,00 Kč	180,29 Kč
kompletní servis s vyvážením *	Výměna kola z osy na osu, výměna pneu, vč. vyvážení a materiálu, vzduch, moment. Klíč	553,00 Kč	669,13 Kč
oprava pneu za studena *	Oprava pneu - za studena - včetně materiálu	350,00 Kč	423,50 Kč
oprava pneu za tepla *	Oprava pneu - vulkanizací (Thermopress) včetně materiálu	690,00 Kč	834,90 Kč
		nákladní (19,5 , 22,5")	
		cena bez DPH	cena s DPH
demontáž/montáž kola z osy *	Výměna kola z osy na osu, bez vyvážení, bez mytí, moment. Klíč	149,00 Kč	180,29 Kč
demontáž/montáž pneu z disku *	Výměna pneu na disk, vč. duše/vložky, vč. huštění, bez vyvážení	298,00 Kč	360,58 Kč
vyvážení kola (včetně závaží) *	Vyvážení kola (včetně materiálu)	175,00 Kč	211,75 Kč
kompletní servis bez vyvážení *	Výměna kola z osy na osu, výměna pneu, vzduch, moment. Klíč	363,60 Kč	439,96 Kč
kompletní servis s vyvážením *	Výměna kola z osy na osu, výměna pneu, vč. vyvážení a materiálu, vzduch, moment. Klíč	659,00 Kč	797,39 Kč
oprava pneu za studena *	Oprava pneu - za studena - včetně materiálu	350,00 Kč	423,50 Kč
oprava pneu za tepla *	Oprava pneu - vulkanizací (Thermopress) včetně materiálu	690,00 Kč	834,90 Kč

aj	Název firmy	Název obce	PSČ	Ulice	Tel.
yský kraj	ContiTrade Services s.r.o.	Brno- Královo pole	612 00	Herčíkova 246/1a	
yský kraj	ContiTrade Services s.r.o.	Brno - Štýřice	639 00	Opavská 801/8a	
yský kraj	ContiTrade Services s.r.o.	Brno -Lesná	638 00	Loosova 262/1	
yský kraj	ContiTrade Services s.r.o.	Brno - Horní Heršpice	619 00	Kširova 238	
yský kraj	ContiTrade Services s.r.o.	Brno - Ivanovice	621 00	Černohorská 45	
yský kraj	ContiTrade Services s.r.o.	Břeclav	690 00	Lidická 151	
yský kraj	Jan Kárník	Znojmo	669 02	Sokolská 11	
yský kraj	LIŠKA concept, s.r.o.	Ráječko	679 02	Osvobození 365	
yský kraj	PNEU PLUS s.r.o.	Brno - Kohoutovice	623 00	Libušino údolí 160	
yský kraj	PNEU PLUS s.r.o.	Hodonín	695 20	Brněnská 40	
yský kraj	PNEU PLUS s.r.o.	Kyjov	697 01	Jungmannova 216	
yský kraj	Pneucentrum - Jaroslav Horák	Brno	618 00	Hájecká 17	
yský kraj	Pneucentrum - Jaroslav Horák	Brno	612 00	Hradecká 30	
yský kraj	Michal Junger	Vyškov	682 01	Předměstí 710	
yský kraj	Pneuservis Bílý & syn s.r.o.	Brno	625 00	Kamenice 1	
yský kraj	Pneuservis Zdeněk Bartoš	Vranovice	691 25	Lipová 676	
yský kraj	VEHAR Service s.r.o.	Brno	615 00	Gajdošova 86	
yský kraj	PNEU PLUS s.r.o.	Veselí nad Moravou	698 01	Masarykova1663	
yský kraj	PNEU PLUS s.r.o.	Strážnice	696 62	U Vlečky 863	
yský kraj	Zdeněk Reiter	Bučovice	685 01	Urbáškova 146	
yský kraj	Josef Ambrúz	Jemnice	675 31	Široká 1020	
yský kraj	PNEUSERVIS DAČICE S.R.O.	Dačice	380 01	Učňovská 533/V	
yský kraj	KLÍČ PNEU S.R.O.,	Boskovice	680 01	Havlíčkova 63	
yský kraj	PNEU BUREŠ S.R.O.,	Plumlov	798 03	Boskovická 619	
yský kraj	PNEUMONT, S.R.O.,	Křižanov	594 51	Křižanov 521	

nění
h

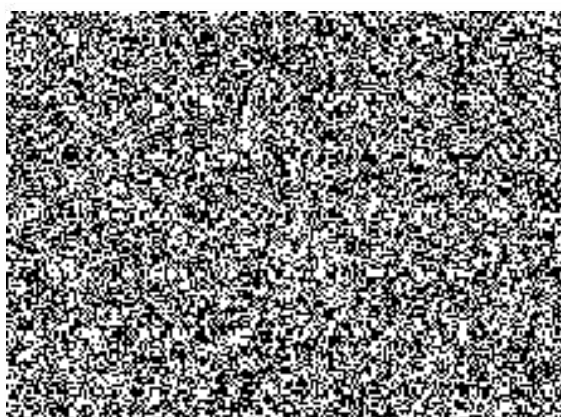

10

nateli
orávo

byla
byla