

**SMLOUVA o zřízení věcného břemene č.: HO-014330059304/002****Město Veselí nad Moravou**

sídlo: **tř. Masarykova 119, Veselí nad Moravou, 698 01 Veselí nad Moravou**  
IČO: **00285455**  
DIČ: **CZ00285455**  
Zastoupena: **JUDr. PhDr. Petr Kolář, Ph.D, starosta města**  
vlastnický podíl: **1/1**

(dále jen „Povinná“)

na straně jedné

a

**E.ON Distribuce, a.s.**

se sídlem: **F.A. Gerstnera 2151/6, České Budějovice 7, 370 01 České Budějovice**  
IČO: **280 85 400**  
DIČ: **CZ 280 85 400**  
zapsána: **v OR vedeném Krajským soudem v Českých Budějovicích, spisová značka B 1772**  
zastoupená: **Ing. Dana Mrvová, Manažer věcných břemen, na základě Pověření ze dne 10.01.2017**  
bankovní spojení: **Komerční banka a.s., pobočka České Budějovice**  
číslo účtu: **[REDAKCE]**

(dále jen „Oprávněná“)

na straně druhé

(Povinná a Oprávněná společně rovněž jako „Smluvní strany“)

uzavřely níže uvedeného dne, měsíce a roku tuto:

**Smlouvu o zřízení věcného břemene**

č.: **HO-014330059304/002** (dále jen „Smlouva“)

k provedení (v souladu s) ustanovení § 25 odst. 4 zákona č. 458/2000 Sb., energetický zákon, v platném znění, a § 1257 a násl. zákona č. 89/2012 Sb., občanský zákoník

**ČLÁNEK I. - Úvodní ujednání**

- 1.1. Oprávněná je provozovatelem distribuční soustavy (dále jen „PDS“) na území vymezeném licenci. Distribuční soustava je provozována ve veřejném zájmu. PDS má povinnost zajišťovat spolehlivé provozování, obnovu a rozvoj distribuční soustavy na území vymezeném licenci, přičemž zřízení tohoto věcného břemene je ze strany Oprávněné jedním ze zákonem daných předpokladů pro plnění této povinnosti.
- 1.2. Povinná prohlašuje, že je jediným a výlučným vlastníkem pozemku parc.č. 4647/2, 4647/32, 4647/33, 4647/34, 4647/35, 4647/36, 4647/38, 4647/78, 4647/132, 4647/133, 4647/136, 4647/137, 4647/143, 4647/144, 4647/212, 4647/213, 4647/215, 4647/260, 4699/2 v katastrálním území Veselí-Předměstí, obec Veselí nad Moravou, okres Hodonín (dále jen „Pozemek“)

**Kontakty ve věci smlouvy o VB:**

- ve věcech technických:  
- na zhotovitele smlouvy:

Dana Mrvová – [REDAKCE]  
Blanka Michalcová – [REDAKCE]

HO-014330059304/1030048413/002-MDP

- 1.3. Katastrální úřad pro Jihomoravský kraj, Katastrální pracoviště Hodonín eviduje Pozemek zapsaný v katastru nemovitostí na LV č. 10001 pro katastrální území Veselí-Předměstí.
- 1.4. Pozemek se nachází na území vymezeném licenci, v němž Oprávněná provozuje distribuční soustavu. Oprávněná má povinnost zřídit věcné břemeno umožňující zřídit a provozovat ve smyslu § 25 odst. 3 písm. e) energetického zákona na Pozemku zařízení distribuční soustavy.
- 1.5. Distribuční soustava je liniovou stavbou ve smyslu § 509 zákona č. 89/2012 Sb., občanský zákoník a nejedná se tak o součást pozemku.

## ČLÁNEK II. - Předmět Smlouvy

- 2.1. Předmětem Smlouvy je zřízení a vymezení věcného břemene podle § 25 odst. 4 energetického zákona a to jako osobní služebnost ve prospěch PDS dle tohoto zákona (dále též jen „věcné břemeno“). Obsah věcného břemene je specifikován v článku III. této Smlouvy na Pozemku ve prospěch Oprávněné v rozsahu uvedeném ve Smlouvě a vyplývajícím z příslušných ustanovení energetického zákona.

## ČLÁNEK III. - Specifikace věcného břemene

- 3.1. Smluvní strany se dohodly, že Povinná, jako vlastník Pozemku, zřizuje k Pozemku ve prospěch Oprávněné právo věcného břemene podle § 25 odst. 4 energetického zákona, když jeho obsah a rozsah jeho výkonu je blíže uveden v příslušných ustanovení energetického zákona.
- 3.2. Smluvní strany berou na vědomí, že se změnou vlastníka Pozemku přechází i práva a povinnosti vyplývající z věcného břemene na nabyvatele Pozemku.
- 3.3. Oprávněná je vlastníkem a provozovatelem stavby „Veselí n.M.,rozš. NN,lok. Hutník etapa I“. Smluvní strany se za účelem umístění distribuční soustavy - kabel NN, skříně NN, uzemnění (dále jen „distribuční soustava“) na Pozemku a za účelem jejího provozování dohodly na zřízení věcného břemene, jehož obsahem je právo Oprávněné zřídit, provozovat, opravovat a udržovat distribuční soustavu na Pozemku. Věcné břemeno zahrnuje též právo Oprávněné provádět na distribuční soustavě úpravy za účelem její obnovy, výměny, modernizace nebo zlepšení její výkonnosti, včetně jejího odstranění.
- 3.4. Rozsah věcného břemene vymezuje:
  - Geometrický plán č.: 2874-20110/2020 zhotovený firmou MDP GEO, s.r.o., který ověřil(a) Ing. Henrich Molnár dne 28.02.2020 pod č.: 173/2020 a za Katastrální úřad pro Jihomoravský kraj, Katastrální pracoviště Hodonín potvrdil(a) Markéta Hrdá dne 04.03.2020 pod č.: 292/2020-706/2020-706

Citovaný geometrický plán je přílohou a nedílnou součástí této Smlouvy.

- 3.5. Povinná z věcného břemene bere na vědomí, že distribuční soustava je chráněna ochrannými pásmy dle energetického zákona. Ochranné pásmo slouží k zajištění spolehlivého provozu distribuční soustavy a k ochraně života, zdraví a majetku osob.
- 3.6. Povinná z věcného břemene je povinna strpět výkon práva Oprávněné vyplývající z této Smlouvy a energetického zákona a zdržet se veškeré činnosti, co vede k ohrožení součástí distribuční soustavy a omezení výkonu tohoto práva Oprávněné.
- 3.7. Věcné břemeno zřízené touto Smlouvou se sjednává jako časově neomezené a zaniká v případech stanovených zákonem.

## ČLÁNEK IV. - Další práva

- 4.1 Oprávněná z věcného břemene má ve vztahu k Pozemku dále oprávnění ve smyslu ustanovení § 25 odst. 3 písm. f) a g) energetického zákona, především pak právo vstupovat a vjíždět na Pozemek v souvislosti s realizací práv vyplývajících jí z věcného břemene podle čl.3.3. této Smlouvy.
- 4.2 Oprávněná je povinna při výkonu oprávnění popsaných shora postupovat coby PDS striktně ve smyslu § 25 odst. 8 energetického zákona, tj. co nejvíce šetřit práva Povinné a vstup na Pozemek ji bezprostředně oznámit. Po skončení prací je povinna uvést Pozemek do předchozího stavu, a není-li to možné s ohledem na povahu provedených prací, do stavu odpovídajícího předchozímu účelu nebo užívání Pozemku a bezprostředně oznámit tuto skutečnost Povinné. Po provedení odstranění nebo okleštění stromů je povinna na svůj náklad provést likvidaci vzniklého klesu a zbytků po těžbě.

## ČLÁNEK V. - Cena a platební podmínky

- 5.1 Věcné břemeno podle této Smlouvy se zřizuje úplatně.
- 5.2 Jednorázová náhrada za zřízení věcného břemene se sjednává ve výši **64000,- Kč bez DPH** (slovy: šedesátčtyřtisíc korun českých). K této částce bude připočítána platná sazba DPH.
- 5.3 Jednorázová úplata, která odpovídá hodnotě zřizovaného práva, bude Povinné uhrazena na základě daňového dokladu – faktury vystavené Povinnou s termínem splatnosti min. 21 dnů od doručení vyrozumění o provedeném vkladu do katastru nemovitostí dle této Smlouvy.

Daňový doklad – faktura musí být vystavena na fakturační společnost: **E.ON Distribuce, a.s.**

**Povinná poznámka – uvedení čísla Smlouvy na daňovém dokladu (faktuře):**

Úhrada věcného břemene dle Smlouvy E.ON číslo **HO-014330059304/002**

Daňový doklad - faktura bude zaslána na adresu: **E.ON Distribuce Faktury, P.O.Box 13, Praha 225 13.**

## ČLÁNEK VI. - Vklad věcného břemene do veřejného seznamu

- 6.1 Smluvní strany se dohodly, že návrh na zahájení řízení o zápisu práva věcného břemene zřizovanému touto Smlouvou k Pozemku do katastru nemovitostí bude podán příslušnému katastrálnímu úřadu Oprávněnou a to po řádném uveřejnění Smlouvy v registru smluv. Správní poplatek za návrh na zahájení řízení o povolení vkladu práva do katastru nemovitostí uhradí Oprávněná.
- 6.2 Věcné břemeno podle této Smlouvy vzniká v souladu s ustanovením občanského zákoníku zápisem do veřejného seznamu (katastr nemovitostí). Právní účinky zápisu nastávají k okamžiku, kdy návrh na zápis došel příslušnému katastrálnímu úřadu.

## ČLÁNEK VII. - Doložka dle zákona o obcích

- 7.1 Povinná z věcného břemene prohlašuje, že tato Smlouva je uzavřena v souladu s ustanovením §41 odst. 2 zákona č. 128/2000Sb., o obcích v platném znění.
- 7.2 Smlouva podléhá ve smyslu zákona č.340/2015 Sb., o zvláštních podmínkách účinnosti některých smluv, uveřejňování těchto smluv a o registru smluv (zákon o registru smluv) uveřejnění v registru smluv. Smluvní strany se dohodly, že Povinná zajistí uveřejnění Smlouvy v registru smluv dle § 6 odst. 1 zákona o registru smluv, a to nejpozději do 1 měsíce od uzavření Smlouvy. Povinná se zavazuje za účelem podání návrhu na

vklad doložit Oprávněné potvrzení o řádném uveřejnění Smlouvy. Konvertovaná podoba potvrzení o uveřejnění smlouvy se stane nedílnou součástí Smlouvy

- 7.3 Uzavření Smlouvy bylo schváleno radou města usnesením č. 16/13/RMV/2019 ze dne 15.04.2019 .

### **ČLÁNEK VIII. - Ostatní ujednání**

- 8.1 Smluvní strany se zavazují, že pokud příslušný katastrální úřad vyzve účastníky k odstranění případných nedostatků návrhu na zahájení řízení o povolení vkladu, případně listiny, na základě které má být právo zapsáno, vyvinou potřebnou součinnost k jejich odstranění ve stanovené lhůtě.
- 8.2 V případě, že příslušný katastrální úřad v řízení o povolení vkladu řízení zastaví či zamítne, Smluvní strany se zavazují poté uzavřít ve lhůtě do 30-ti kalendářních dní ode dne doručení rozhodnutí katastrálního úřadu o zastavení či zamítnutí vkladu oběma Smluvními stranám novou Smlouvu s totožným obsahem za stejných cenových podmínek, ve které budou odstraněny všechny nedostatky, které bránily povolení vkladu práva dle této Smlouvy, bude-li to možné.
- 8.3 Oprávněná je povinna (prostřednictvím mandátáře) doručit kopii návrhu na zahájení řízení o povolení vkladu práva do KN s vyznačením data přijetí (podání) na KP KÚ (nebo jiného dokladu o doručení – doručenky) do 5-ti pracovních dnů na adresu Povinné ode dne podání na katastrálním úřadě. Smluvní strany si mohou smluvně dohodnout i jiný (alternativní) způsob doručení návrhu na zahájení řízení, například faxem, mailem apod.

### **ČLÁNEK IX. – OCHRANA OSOBNÍCH ÚDAJŮ:**

- 9.1 V tomto článku jsou uvedeny základní informace o zpracování osobních údajů zástupců Povinné Oprávněnou. Podrobné informace jsou dostupné na [www.eon-distribuce.cz](http://www.eon-distribuce.cz) v sekci Ochrana osobních údajů.
- 9.2 Oprávněná bude zpracovávat osobní údaje zástupce Povinné na základě svého oprávněného zájmu pro účely přípravy, uzavření a plnění této Smlouvy, vnitřní evidence a kontroly, ochrany právních nároků a provozních potřeb. Proti takovému zpracování má zástupce Povinné právo podat námitku.
- 9.3 Podpisem této Smlouvy zástupce Povinné potvrzuje, že se seznámil s informacemi uvedenými v tomto článku a dalšími informacemi o zpracování osobních údajů dostupnými na [www.eon-distribuce.cz](http://www.eon-distribuce.cz) v sekci Ochrana osobních údajů, a to včetně práv, které Povinné a jejím zástupců náleží.

### **ČLÁNEK X. - Závěrečná ujednání**

- 10.1 Smlouva nabývá účinnosti okamžikem jejího uzavření. Pro případ, že Smlouva není uzavírána za přítomnosti obou Smluvních stran, platí, že Smlouva nebude uzavřena, pokud ji Povinná či Oprávněná podepíše s jakoukoliv změnou či odchylkou, byť nepodstatnou, nebo dodatkem, ledaže druhá Smluvní strana takovou změnu či odchylku nebo dodatek následně schválí.
- 10.2 Smlouva může být měněna nebo doplňována pouze formou vzestupně číslovaných písemných dodatků podepsaných oběma Smluvními stranami.
- 10.3 Smlouva a právní vztahy z ní vyplývající se řídí právním řádem České republiky.
- 10.4 Na právní vztahy vyplývající nebo související s touto Smlouvou a v ní nebo v energetickém zákoně výslovně neupravené se přiměřeně uplatní ustanovení občanského zákoníku.
- 10.5 Smlouva je sepsána v 3 stejnopisech, z nichž po jednom obdrží Povinná a Oprávněná a jeden stejnopis bude Oprávněnou použit pro účely příslušného řízení o zápisu věcného břemene do katastru nemovitostí.

10.6 Smluvní strany prohlašují, že si Smlouvu před jejím podpisem přečetly, že byla uzavřena po vzájemné dohodě, podle jejich pravé a svobodné vůle, dobrovolně, určitě, vážně a srozumitelně, nikoliv v tísní, pod nátlakem ani za nápadně nevýhodných podmínek, což stvrzují svými podpisy. Smluvní strany prohlašují, že Smlouva představuje úplnou dohodu o veškerých jejích náležitostech a neexistují náležitosti, které by Smluvní strany neujednaly.

Povinná:

15. 06. 2020

Oprávněná:

24. 03. 2020

V Brně, dne:

009

**Město Veselí nad Moravou**  
JUDr. PhDr. Petr Kolář, Ph.D, starosta města

**E.ON Distribuce, a.s.**  
Ing. Dana Mrvová  
Manažer věcných břemen

**Kontakty ve věci smlouvy o VB:**

- ve věcech technických:  
- na zhotovitele smlouvy:

Dana Mrvová  
Blanka Michalcová

HO-014330059304/1030048413/002-MDP

5/5



# VÝKAZ DOSAVADNÍHO A NOVÉHO STAVU ÚDAJŮ KATASTRU NEMOVITOSTÍ

| Dosavadní stav                |                |                | Nový stav    |                               |                |    |              |            |                |                |                |  |                |                |  |                        |                         |
|-------------------------------|----------------|----------------|--------------|-------------------------------|----------------|----|--------------|------------|----------------|----------------|----------------|--|----------------|----------------|--|------------------------|-------------------------|
| Označení pozemku parc. číslem | Výměra parcely |                | Druh pozemku | Označení pozemku parc. číslem | Výměra parcely |    | Druh pozemku | Typ stavby | Způsob využití | Způsob využití | Způsob využití | Porovnání se stavem evidence právních vztahů |                |                |  |                        |                         |
|                               | ha             | m <sup>2</sup> |              |                               | Způsob využití | ha |              |            |                |                |                | m <sup>2</sup>                               | Způsob využití | Způsob využití | Díl přechází z pozemku označeného v katastru nemovitostí | dřívejší poz. evidenci | Číslo listu vlastnictví |
|                               |                |                |              |                               |                |    |              |            |                |                |                |  |                |                |  |                        |                         |
| 4647/2                        |                |                |              |                               |                |    |              |            |                |                |                | 4647/2                                       |                | 10001          |  |                        |                         |
| 4647/32                       |                |                |              |                               |                |    |              |            |                |                |                | 4647/32                                      |                | 10001          |  |                        |                         |
| 4647/33                       |                |                |              |                               |                |    |              |            |                |                |                | 4647/33                                      |                | 10001          |  |                        |                         |
| 4647/34                       |                |                |              |                               |                |    |              |            |                |                |                | 4647/34                                      |                | 10001          |  |                        |                         |
| 4647/35                       |                |                |              |                               |                |    |              |            |                |                |                | 4647/35                                      |                | 10001          |  |                        |                         |
| 4647/36                       |                |                |              |                               |                |    |              |            |                |                |                | 4647/36                                      |                | 10001          |  |                        |                         |
| 4647/37                       |                |                |              |                               |                |    |              |            |                |                |                | 4647/37                                      |                | 1083           |  |                        |                         |
| 4647/38                       |                |                |              |                               |                |    |              |            |                |                |                | 4647/38                                      |                | 10001          |  |                        |                         |
| 4647/78                       |                |                |              |                               |                |    |              |            |                |                |                | 4647/78                                      |                | 10001          |  |                        |                         |
| 4647/132                      |                |                |              |                               |                |    |              |            |                |                |                | 4647/132                                     |                | 10001          |  |                        |                         |
| 4647/133                      |                |                |              |                               |                |    |              |            |                |                |                | 4647/133                                     |                | 10001          |  |                        |                         |
| 4647/136                      |                |                |              |                               |                |    |              |            |                |                |                | 4647/136                                     |                | 10001          |  |                        |                         |
| 4647/137                      |                |                |              |                               |                |    |              |            |                |                |                | 4647/137                                     |                | 10001          |  |                        |                         |
| 4647/143                      |                |                |              |                               |                |    |              |            |                |                |                | 4647/143                                     |                | 10001          |  |                        |                         |
| 4647/144                      |                |                |              |                               |                |    |              |            |                |                |                | 4647/144                                     |                | 10001          |  |                        |                         |
| 4647/211                      |                |                |              |                               |                |    |              |            |                |                |                | 4647/211                                     |                | 8976           |  |                        |                         |
| 4647/212                      |                |                |              |                               |                |    |              |            |                |                |                | 4647/212                                     |                | 10001          |  |                        |                         |
| 4647/213                      |                |                |              |                               |                |    |              |            |                |                |                | 4647/213                                     |                | 10001          |  |                        |                         |
| 4647/215                      |                |                |              |                               |                |    |              |            |                |                |                | 4647/215                                     |                | 10001          |  |                        |                         |
| 4647/260                      |                |                |              |                               |                |    |              |            |                |                |                | 4647/260                                     |                | 10001          |  |                        |                         |
| 4699/2                        |                |                |              |                               |                |    |              |            |                |                |                | 4699/2                                       |                | 10001          |  |                        |                         |

Oprávněný : dle listiny

Druh věcného břemene : dle listiny

| <b>GEOMETRICKÝ PLÁN pro</b><br>vymezení rozsahu věcného břemene k částem pozemků   | Geometrický plán ověřil úředně oprávněný zeměměřický inženýr:  | Stejnopis ověřil úředně oprávněný zeměměřický inženýr:  |
|--|--|---|
|  | Jméno, příjmení: <span style="background-color: black; color: black;">XXXXXXXXXX</span>                        | Jméno, příjmení: <span style="background-color: black; color: black;">XXXXXXXXXX</span>                         |
|  | Číslo položky seznamu úředně oprávněných zeměměřických inženýrů: 2466/09                                       | Číslo položky seznamu úředně oprávněných zeměměřických inženýrů:  |
|  | Dne: _____ Číslo: _____  | Dne: _____ Číslo: _____   |
|  | Náležitostmi a přesností odpovídá právním předpisům.   | Tento stejnopis odpovídá geometrickému plánu v elektronické podobě uloženému v dokumentaci katastrálního úřadu. |
| Vyhotovitel: <b>MDP GEO, s.r.o.</b><br>Masarykova 202, 763 26, Luhačovice<br>tel: <span style="background-color: black; color: black;">XXXXXXXXXX</span>                             | Katastrální úřad souhlasí s obřadním parcel.   | Ověření stejnopisu geometrického plánu v listinné podobě.   |
| Číslo plánu: 2874-20110/2020   | KÚ pro Jihomoravský kraj<br>KP Hodonín<br>Markéta Hrdá<br>PGP-292/2020-706/2020-706<br>2020.03.04 07:40:29 CET |   |
| Okres: Hodonín   |  |   |
| Obec: Veselí nad Moravou   |  |   |
| Kat. území: Veselí-Předměstí   |  |   |
| Mapový list: Uherské Hradiště 7-6/41   |  |   |
| Dosavadním vlastníkům pozemků byla poskytnuta možnost seznámit se v terénu s průběhem navrhovaných nových hranic, které byly označeny předepsaným způsobem:<br>viz. seznam souřadnic |  |   |

## Seznam souřadnic (S-JTSK)

## Seznam souřadnic (S-JTSK)

| Číslo bodu | Souřadnice pro zápis do KN |            |         | Poznámka | Číslo bodu | Souřadnice pro zápis do KN |            |         | Poznámka |
|------------|----------------------------|------------|---------|----------|------------|----------------------------|------------|---------|----------|
|            | Y                          | X          | kód kv. |          |            | Y                          | X          | kód kv. |          |
| 2010-809   | 543592.53                  | 1193336.16 | 8       |          | 79         | 543613.33                  | 1193317.18 | 3       |          |
| 2012-54    | 543717.82                  | 1193371.94 | 8       |          | 80         | 543610.94                  | 1193319.61 | 3       |          |
| 2712-13    | 543623.45                  | 1193329.19 | 3       |          | 81         | 543602.58                  | 1193326.80 | 3       |          |
| 1          | 543734.95                  | 1193355.30 | 3       |          | 82         | 543592.31                  | 1193336.05 | 8       |          |
| 2          | 543735.47                  | 1193354.98 | 3       |          | 83         | 543591.83                  | 1193336.48 | 8       |          |
| 3          | 543735.33                  | 1193354.76 | 3       |          | 84         | 543591.04                  | 1193337.20 | 3       |          |
| 4          | 543734.87                  | 1193354.58 | 3       |          | 85         | 543588.61                  | 1193339.00 | 3       |          |
| 5          | 543734.26                  | 1193354.82 | 3       |          | 86         | 543580.46                  | 1193344.32 | 3       |          |
| 6          | 543732.38                  | 1193356.23 | 3       |          | 87         | 543579.30                  | 1193345.12 | 3       |          |
| 7          | 543727.74                  | 1193358.96 | 3       |          | 88         | 543579.14                  | 1193345.06 | 3       |          |
| 8          | 543727.30                  | 1193359.72 | 3       |          | 89         | 543578.99                  | 1193344.87 | 8       |          |
| 9          | 543727.41                  | 1193360.77 | 3       |          | 90         | 543578.84                  | 1193344.66 | 3       |          |
| 10         | 543728.08                  | 1193361.89 | 3       |          | 91         | 543578.43                  | 1193344.95 | 3       |          |
| 11         | 543728.26                  | 1193362.64 | 3       |          | 92         | 543578.58                  | 1193345.16 | 8       |          |
| 12         | 543728.14                  | 1193363.54 | 3       |          | 93         | 543578.84                  | 1193345.50 | 3       |          |
| 13         | 543727.47                  | 1193365.77 | 3       |          | 94         | 543579.38                  | 1193345.66 | 3       |          |
| 14         | 543727.05                  | 1193366.55 | 3       |          | 95         | 543580.74                  | 1193344.74 | 3       |          |
| 15         | 543718.12                  | 1193371.46 | 8       |          | 96         | 543588.89                  | 1193339.42 | 3       |          |
| 16         | 543717.68                  | 1193371.70 | 8       |          | 97         | 543591.36                  | 1193337.58 | 3       |          |
| 17         | 543713.48                  | 1193373.96 | 6       |          | 98         | 543602.92                  | 1193327.18 | 3       |          |
| 18         | 543708.58                  | 1193376.59 | 3       |          | 99         | 543611.28                  | 1193319.97 | 3       |          |
| 19         | 543691.57                  | 1193386.64 | 3       |          | 100        | 543613.59                  | 1193317.62 | 3       |          |
| 20         | 543688.24                  | 1193387.94 | 3       |          | 101        | 543613.87                  | 1193317.54 | 3       |          |
| 21         | 543687.14                  | 1193388.66 | 3       |          | 102        | 543614.20                  | 1193317.74 | 3       |          |
| 22         | 543686.92                  | 1193388.68 | 3       |          | 103        | 543614.87                  | 1193318.44 | 3       |          |
| 23         | 543686.41                  | 1193388.28 | 3       |          | 104        | 543618.08                  | 1193322.01 | 3       |          |
| 24         | 543681.01                  | 1193381.73 | 3       |          | 105        | 543620.64                  | 1193325.77 | 3       |          |
| 25         | 543677.41                  | 1193377.61 | 3       |          | 106        | 543621.01                  | 1193326.27 | 3       |          |
| 26         | 543677.76                  | 1193377.36 | 3       |          | 107        | 543621.57                  | 1193326.77 | 3       |          |
| 27         | 543677.95                  | 1193377.20 | 3       |          | 108        | 543621.95                  | 1193326.83 | 3       |          |
| 28         | 543677.63                  | 1193376.82 | 3       |          | 109        | 543621.99                  | 1193327.39 | 3       |          |
| 29         | 543677.44                  | 1193376.98 | 3       |          | 110        | 543622.55                  | 1193328.07 | 3       |          |
| 30         | 543677.20                  | 1193377.15 | 3       |          | 111        | 543622.66                  | 1193328.46 | 3       |          |
| 31         | 543676.97                  | 1193377.15 | 3       |          | 112        | 543622.61                  | 1193328.69 | 3       |          |
| 32         | 543674.55                  | 1193373.84 | 3       |          | 113        | 543620.67                  | 1193330.31 | 3       |          |
| 33         | 543671.75                  | 1193370.27 | 3       |          | 114        | 543605.60                  | 1193343.85 | 3       |          |
| 34         | 543671.46                  | 1193369.81 | 3       |          | 115        | 543602.29                  | 1193346.74 | 3       |          |
| 35         | 543671.62                  | 1193369.61 | 3       |          | 116        | 543600.38                  | 1193348.53 | 3       |          |
| 36         | 543671.30                  | 1193369.23 | 3       |          | 117        | 543598.57                  | 1193349.82 | 8       |          |
| 37         | 543671.08                  | 1193369.35 | 3       |          | 118        | 543593.80                  | 1193353.02 | 3       |          |
| 38         | 543670.93                  | 1193369.37 | 3       |          | 119        | 543593.16                  | 1193353.59 | 3       |          |
| 39         | 543659.98                  | 1193356.00 | 3       |          | 120        | 543583.31                  | 1193360.43 | 3       |          |
| 40         | 543656.32                  | 1193351.66 | 3       |          | 121        | 543580.72                  | 1193361.87 | 3       |          |
| 41         | 543656.41                  | 1193351.42 | 3       |          | 122        | 543579.66                  | 1193362.39 | 8       |          |
| 42         | 543656.58                  | 1193351.24 | 3       |          | 123        | 543558.87                  | 1193372.60 | 3       |          |
| 43         | 543656.29                  | 1193350.83 | 3       |          | 124        | 543558.57                  | 1193372.60 | 3       |          |
| 44         | 543656.05                  | 1193350.95 | 3       |          | 125        | 543558.09                  | 1193372.95 | 3       |          |
| 45         | 543655.89                  | 1193351.15 | 3       |          | 126        | 543557.30                  | 1193373.31 | 3       |          |
| 46         | 543654.91                  | 1193350.00 | 3       |          | 127        | 543557.42                  | 1193373.57 | 3       |          |
| 47         | 543647.06                  | 1193339.66 | 3       |          | 128        | 543552.43                  | 1193381.20 | 3       |          |
| 48         | 543645.18                  | 1193337.42 | 3       |          | 129        | 543552.30                  | 1193381.89 | 3       |          |
| 49         | 543640.43                  | 1193331.30 | 3       |          | 130        | 543552.69                  | 1193382.92 | 3       |          |
| 50         | 543640.77                  | 1193331.18 | 3       |          | 131        | 543555.45                  | 1193387.45 | 3       |          |
| 51         | 543640.96                  | 1193331.03 | 3       |          | 132        | 543556.92                  | 1193390.07 | 8       |          |
| 52         | 543640.67                  | 1193330.62 | 3       |          | 133        | 543558.09                  | 1193392.15 | 3       |          |
| 53         | 543640.45                  | 1193330.76 | 3       |          | 134        | 543560.57                  | 1193396.40 | 8       |          |
| 54         | 543640.21                  | 1193330.85 | 3       |          | 135        | 543567.30                  | 1193407.96 | 3       |          |
| 55         | 543639.96                  | 1193330.81 | 3       |          | 136        | 543576.67                  | 1193423.98 | 3       |          |
| 56         | 543635.84                  | 1193325.02 | 3       |          | 137        | 543579.28                  | 1193428.31 | 3       |          |
| 57         | 543632.57                  | 1193321.02 | 3       |          | 138        | 543580.02                  | 1193429.66 | 3       |          |
| 58         | 543631.56                  | 1193319.70 | 3       |          | 139        | 543580.45                  | 1193430.29 | 3       |          |
| 59         | 543631.41                  | 1193319.23 | 3       |          | 140        | 543580.66                  | 1193430.74 | 3       |          |
| 60         | 543631.84                  | 1193318.79 | 3       |          | 141        | 543589.55                  | 1193444.77 | 3       |          |
| 61         | 543632.56                  | 1193318.20 | 3       |          | 142        | 543589.93                  | 1193445.40 | 3       |          |
| 62         | 543632.40                  | 1193318.01 | 3       |          | 143        | 543590.47                  | 1193446.44 | 3       |          |
| 63         | 543631.95                  | 1193318.07 | 3       |          | 144        | 543591.17                  | 1193446.69 | 3       |          |
| 64         | 543631.65                  | 1193318.18 | 3       |          | 145        | 543592.20                  | 1193446.44 | 3       |          |
| 65         | 543630.93                  | 1193318.78 | 3       |          | 146        | 543610.89                  | 1193435.19 | 3       |          |
| 66         | 543629.70                  | 1193317.12 | 3       |          | 147        | 543623.09                  | 1193427.96 | 3       |          |
| 67         | 543629.30                  | 1193317.42 | 3       |          | 148        | 543628.87                  | 1193424.32 | 3       |          |
| 68         | 543630.76                  | 1193319.41 | 3       |          | 149        | 543629.55                  | 1193423.96 | 3       |          |
| 69         | 543630.55                  | 1193319.87 | 3       |          | 150        | 543638.78                  | 1193418.08 | 3       |          |
| 70         | 543623.23                  | 1193325.58 | 3       |          | 151        | 543664.71                  | 1193401.95 | 3       |          |
| 71         | 543622.12                  | 1193326.35 | 3       |          | 152        | 543674.04                  | 1193396.27 | 3       |          |
| 72         | 543621.79                  | 1193326.29 | 3       |          | 153        | 543674.67                  | 1193395.93 | 3       |          |
| 73         | 543621.39                  | 1193325.93 | 3       |          | 154        | 543675.95                  | 1193395.07 | 3       |          |
| 74         | 543621.04                  | 1193325.47 | 3       |          | 155        | 543677.13                  | 1193394.39 | 3       |          |
| 75         | 543618.48                  | 1193321.71 | 3       |          | 156        | 543685.25                  | 1193389.83 | 3       |          |
| 76         | 543615.23                  | 1193318.10 | 3       |          | 157        | 543686.91                  | 1193389.18 | 3       |          |
| 77         | 543614.52                  | 1193317.34 | 3       |          | 158        | 543687.30                  | 1193389.16 | 3       |          |
| 78         | 543613.95                  | 1193317.00 | 3       |          | 159        | 543687.60                  | 1193388.95 | 3       |          |
|            |                            |            |         |          | 160        | 543687.78                  | 1193389.11 | 3       |          |

## Seznam souřadnic (S–JTSK)

| Číslo bodu | Souřadnice pro zápis do KN |            |         | Poznámka |
|------------|----------------------------|------------|---------|----------|
|            | Y                          | X          | kód kv. |          |
| 161        | 543688.32                  | 1193388.79 | 3       |          |
| 162        | 543688.20                  | 1193388.55 | 3       |          |
| 163        | 543688.46                  | 1193388.38 | 3       |          |
| 164        | 543691.79                  | 1193387.10 | 3       |          |
| 165        | 543708.82                  | 1193377.03 | 3       |          |
| 166        | 543712.75                  | 1193374.92 | 6       |          |
| 167        | 543717.58                  | 1193372.32 | 8       |          |
| 168        | 543717.93                  | 1193372.13 | 8       |          |
| 169        | 543727.43                  | 1193366.91 | 3       |          |
| 170        | 543727.93                  | 1193365.97 | 3       |          |
| 171        | 543728.64                  | 1193363.64 | 3       |          |
| 172        | 543728.76                  | 1193362.62 | 3       |          |
| 173        | 543728.54                  | 1193361.69 | 3       |          |
| 174        | 543727.89                  | 1193360.61 | 3       |          |
| 175        | 543727.82                  | 1193359.82 | 3       |          |
| 176        | 543728.10                  | 1193359.32 | 3       |          |
| 177        | 543732.66                  | 1193356.65 | 3       |          |
| 178        | 543734.50                  | 1193355.26 | 3       |          |
| 179        | 543734.84                  | 1193355.13 | 3       |          |
| 180        | 543686.26                  | 1193388.89 | 3       |          |
| 181        | 543685.03                  | 1193389.37 | 3       |          |
| 182        | 543676.99                  | 1193393.89 | 3       |          |
| 183        | 543676.23                  | 1193393.52 | 3       |          |
| 184        | 543673.25                  | 1193389.88 | 3       |          |
| 185        | 543667.23                  | 1193383.01 | 3       |          |
| 186        | 543660.79                  | 1193375.44 | 3       |          |
| 187        | 543651.87                  | 1193364.72 | 3       |          |
| 188        | 543646.66                  | 1193358.17 | 3       |          |
| 189        | 543642.79                  | 1193353.13 | 3       |          |
| 190        | 543640.97                  | 1193350.92 | 3       |          |
| 191        | 543637.52                  | 1193346.51 | 3       |          |
| 192        | 543637.25                  | 1193346.27 | 3       |          |
| 193        | 543637.09                  | 1193345.95 | 3       |          |
| 194        | 543636.10                  | 1193344.76 | 3       |          |
| 195        | 543629.35                  | 1193335.84 | 3       |          |
| 196        | 543622.97                  | 1193327.79 | 3       |          |
| 197        | 543622.47                  | 1193327.19 | 3       |          |
| 198        | 543622.44                  | 1193326.73 | 3       |          |
| 199        | 543623.53                  | 1193325.98 | 3       |          |
| 200        | 543631.17                  | 1193320.02 | 3       |          |
| 201        | 543632.17                  | 1193321.34 | 3       |          |
| 202        | 543635.44                  | 1193325.32 | 3       |          |
| 203        | 543639.62                  | 1193331.19 | 3       |          |
| 204        | 543640.26                  | 1193331.90 | 3       |          |
| 205        | 543644.80                  | 1193337.74 | 3       |          |
| 206        | 543646.66                  | 1193339.98 | 3       |          |
| 207        | 543654.53                  | 1193350.32 | 3       |          |
| 208        | 543655.85                  | 1193351.87 | 3       |          |
| 209        | 543659.60                  | 1193356.32 | 3       |          |
| 210        | 543670.63                  | 1193369.79 | 3       |          |
| 211        | 543671.37                  | 1193370.59 | 3       |          |
| 212        | 543674.15                  | 1193374.14 | 3       |          |
| 213        | 543676.64                  | 1193377.55 | 3       |          |
| 214        | 543677.18                  | 1193378.10 | 3       |          |
| 215        | 543680.63                  | 1193382.05 | 3       |          |
| 216        | 543676.47                  | 1193394.19 | 3       |          |
| 217        | 543675.69                  | 1193394.65 | 3       |          |
| 218        | 543674.29                  | 1193395.57 | 3       |          |
| 219        | 543674.04                  | 1193395.19 | 3       |          |
| 220        | 543673.91                  | 1193394.98 | 3       |          |
| 221        | 543673.49                  | 1193395.24 | 3       |          |
| 222        | 543673.62                  | 1193395.45 | 3       |          |
| 223        | 543673.77                  | 1193395.69 | 3       |          |
| 224        | 543673.70                  | 1193395.90 | 3       |          |
| 225        | 543664.45                  | 1193401.53 | 3       |          |
| 226        | 543638.52                  | 1193417.66 | 3       |          |
| 227        | 543629.17                  | 1193423.60 | 3       |          |
| 228        | 543628.90                  | 1193423.14 | 3       |          |
| 229        | 543628.77                  | 1193422.94 | 3       |          |
| 230        | 543628.35                  | 1193423.20 | 3       |          |
| 231        | 543628.47                  | 1193423.40 | 3       |          |
| 232        | 543628.67                  | 1193423.73 | 3       |          |
| 233        | 543628.55                  | 1193423.93 | 3       |          |
| 234        | 543622.83                  | 1193427.54 | 3       |          |
| 235        | 543610.63                  | 1193434.77 | 3       |          |
| 236        | 543592.00                  | 1193445.98 | 3       |          |
| 237        | 543591.19                  | 1193446.17 | 3       |          |
| 238        | 543590.83                  | 1193446.04 | 3       |          |
| 239        | 543590.38                  | 1193445.19 | 3       |          |
| 240        | 543590.36                  | 1193444.61 | 3       |          |
| 241        | 543590.53                  | 1193444.41 | 3       |          |
| 242        | 543590.27                  | 1193443.99 | 3       |          |

## Seznam souřadnic (S–JTSK)

| Číslo bodu | Souřadnice pro zápis do KN |            |         | Poznámka |
|------------|----------------------------|------------|---------|----------|
|            | Y                          | X          | kód kv. |          |
| 243        | 543590.06                  | 1193444.12 | 3       |          |
| 244        | 543589.83                  | 1193444.28 | 3       |          |
| 245        | 543581.10                  | 1193430.50 | 3       |          |
| 246        | 543580.90                  | 1193430.08 | 3       |          |
| 247        | 543580.84                  | 1193429.58 | 3       |          |
| 248        | 543580.96                  | 1193429.40 | 3       |          |
| 249        | 543581.16                  | 1193429.26 | 3       |          |
| 250        | 543580.91                  | 1193428.83 | 3       |          |
| 251        | 543580.68                  | 1193428.93 | 3       |          |
| 252        | 543580.41                  | 1193429.33 | 3       |          |
| 253        | 543579.72                  | 1193428.07 | 3       |          |
| 254        | 543577.11                  | 1193423.72 | 3       |          |
| 255        | 543567.79                  | 1193407.80 | 3       |          |
| 256        | 543567.96                  | 1193407.32 | 3       |          |
| 257        | 543568.14                  | 1193407.13 | 3       |          |
| 258        | 543567.89                  | 1193406.70 | 3       |          |
| 259        | 543567.63                  | 1193406.76 | 3       |          |
| 260        | 543567.47                  | 1193407.24 | 3       |          |
| 261        | 543560.90                  | 1193395.97 | 8       |          |
| 262        | 543558.51                  | 1193391.87 | 3       |          |
| 263        | 543557.27                  | 1193389.65 | 8       |          |
| 264        | 543556.23                  | 1193387.80 | 3       |          |
| 265        | 543556.53                  | 1193387.71 | 8       |          |
| 266        | 543556.74                  | 1193387.58 | 3       |          |
| 267        | 543556.49                  | 1193387.15 | 3       |          |
| 268        | 543556.27                  | 1193387.27 | 8       |          |
| 269        | 543556.13                  | 1193387.31 | 3       |          |
| 270        | 543555.84                  | 1193387.14 | 3       |          |
| 271        | 543553.15                  | 1193382.70 | 3       |          |
| 272        | 543552.82                  | 1193381.85 | 3       |          |
| 273        | 543552.91                  | 1193381.40 | 3       |          |
| 274        | 543557.77                  | 1193373.94 | 3       |          |
| 275        | 543558.59                  | 1193373.22 | 3       |          |
| 276        | 543558.70                  | 1193373.44 | 3       |          |
| 277        | 543559.40                  | 1193373.11 | 3       |          |
| 278        | 543559.32                  | 1193372.94 | 3       |          |
| 279        | 543578.89                  | 1193363.33 | 8       |          |
| 280        | 543580.96                  | 1193362.31 | 3       |          |
| 281        | 543583.57                  | 1193360.85 | 3       |          |
| 282        | 543593.53                  | 1193353.94 | 3       |          |
| 283        | 543593.73                  | 1193354.53 | 3       |          |
| 284        | 543593.88                  | 1193354.73 | 3       |          |
| 285        | 543594.29                  | 1193354.44 | 3       |          |
| 286        | 543594.15                  | 1193354.23 | 3       |          |
| 287        | 543594.00                  | 1193353.75 | 3       |          |
| 288        | 543594.14                  | 1193353.40 | 3       |          |
| 289        | 543597.39                  | 1193351.22 | 8       |          |
| 290        | 543598.83                  | 1193350.25 | 3       |          |
| 291        | 543600.70                  | 1193348.91 | 3       |          |
| 292        | 543602.63                  | 1193347.12 | 3       |          |
| 293        | 543605.94                  | 1193344.23 | 3       |          |
| 294        | 543620.99                  | 1193330.69 | 3       |          |
| 295        | 543623.19                  | 1193328.86 | 3       |          |
| 296        | 543628.95                  | 1193336.14 | 3       |          |
| 297        | 543635.70                  | 1193345.08 | 3       |          |
| 298        | 543636.66                  | 1193346.21 | 3       |          |
| 299        | 543636.33                  | 1193346.24 | 3       |          |
| 300        | 543636.15                  | 1193346.43 | 3       |          |
| 301        | 543636.45                  | 1193346.83 | 3       |          |
| 302        | 543636.68                  | 1193346.71 | 3       |          |
| 303        | 543637.03                  | 1193346.68 | 3       |          |
| 304        | 543640.59                  | 1193351.24 | 3       |          |
| 305        | 543642.25                  | 1193353.25 | 3       |          |
| 306        | 543642.14                  | 1193353.70 | 3       |          |
| 307        | 543641.99                  | 1193353.92 | 3       |          |
| 308        | 543642.31                  | 1193354.30 | 3       |          |
| 309        | 543642.54                  | 1193354.20 | 3       |          |
| 310        | 543642.64                  | 1193353.76 | 3       |          |
| 311        | 543646.26                  | 1193358.47 | 3       |          |
| 312        | 543651.49                  | 1193365.04 | 3       |          |
| 313        | 543659.97                  | 1193375.23 | 3       |          |
| 314        | 543659.52                  | 1193375.31 | 3       |          |
| 315        | 543659.36                  | 1193375.50 | 3       |          |
| 316        | 543659.68                  | 1193375.88 | 3       |          |
| 317        | 543659.89                  | 1193375.75 | 3       |          |
| 318        | 543660.17                  | 1193375.70 | 3       |          |
| 319        | 543660.46                  | 1193375.82 | 3       |          |
| 320        | 543666.85                  | 1193383.33 | 3       |          |
| 321        | 543672.87                  | 1193390.20 | 3       |          |
| 322        | 543675.91                  | 1193393.92 | 3       |          |



# PŘEHLED KLADU MAPOVÝCH LISTŮ

K.ú. Veselí–Předměstí



MAPOVÝ LIST Č.2

MAPOVÝ LIST Č.1

MAPOVÝ LIST Č.3

MAPOVÝ LIST Č.4

1 : 1000



2055

4647/34

4647/32

4647/38

4647/79

4647/78

4651/142

4647/133

4651/155

4647/144

4651/157

4647/36

4651/158

4647/132

4651/24

4651/156

4651/164

○ 778

1561/1

151

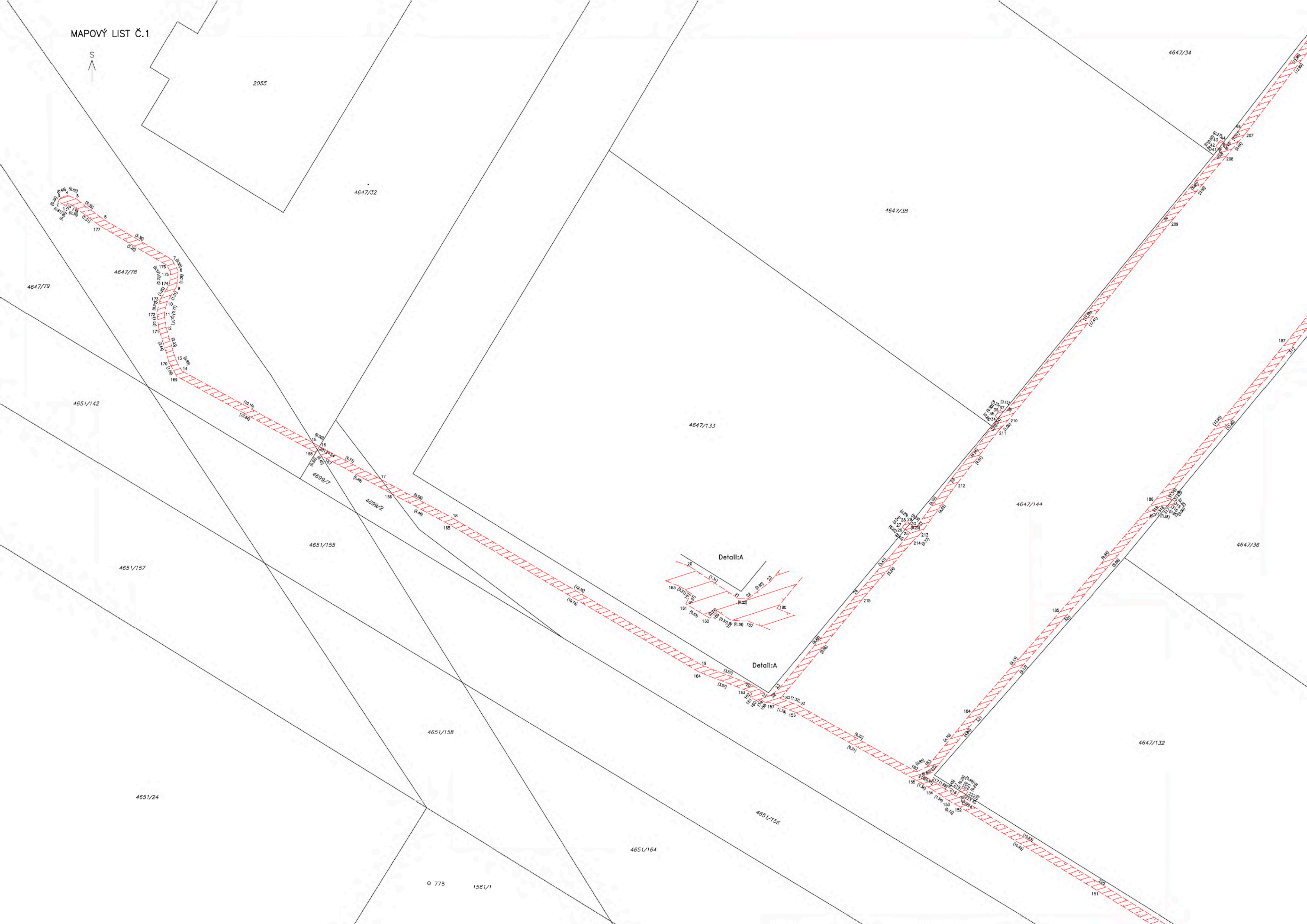





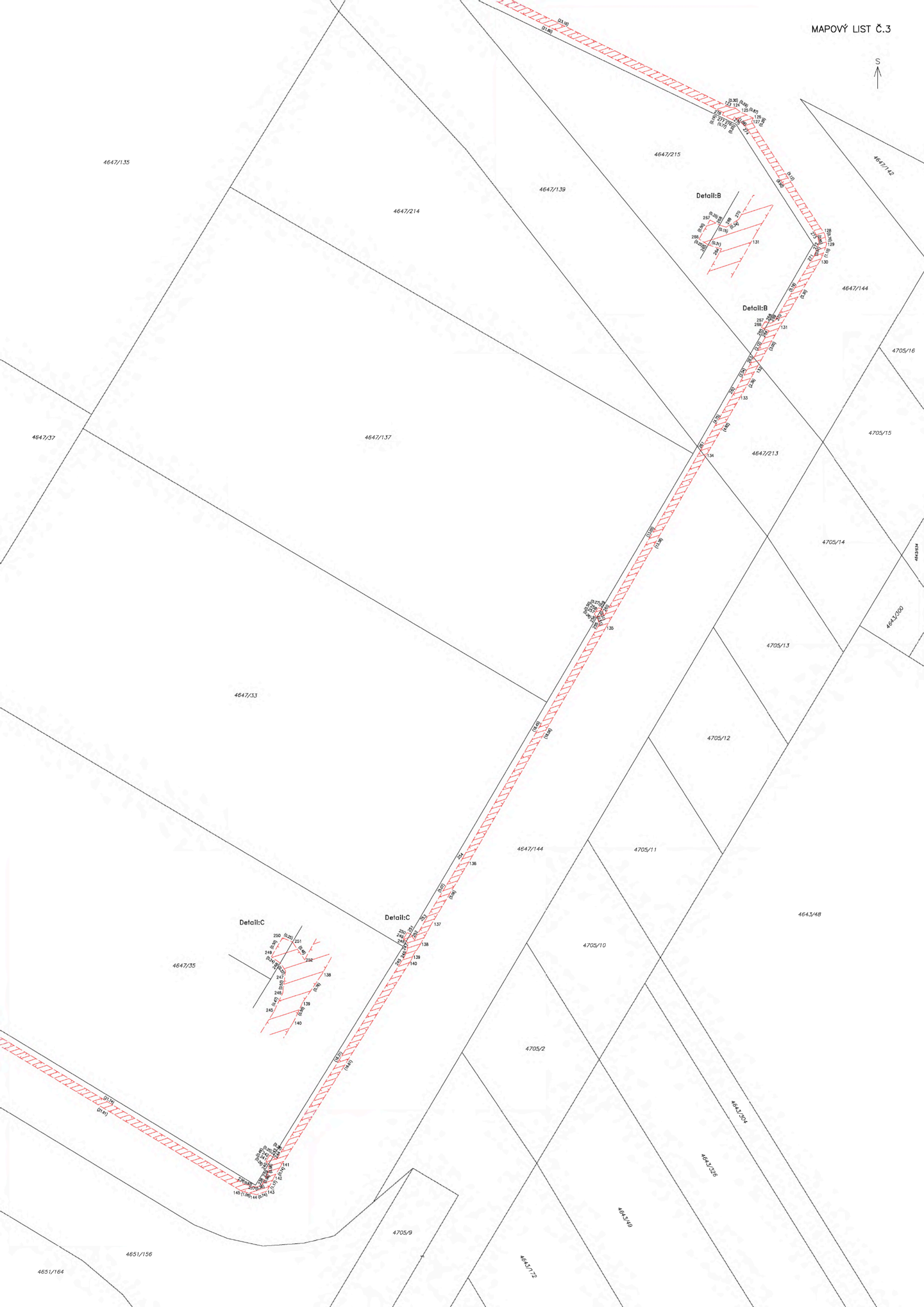
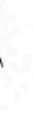



MAPOVÝ LIST Č.4



4647/132

4647/33

4647/37

4647/35

4647/144

4651/156

4651/164

○ 777

┘  
1561/3

(30.51)  
(30.54)

226  
150

(11.08)  
(10.04)

(0.49)  
(0.52)  
(0.49)  
(0.52)  
(0.49)  
(0.52)  
(0.49)  
(0.52)  
149 (0.71) 148

(6.78)  
(6.83)

234  
147

(14.18)  
(14.18)

235  
146