



S00FX011B8CK

Město Tábor  
odbor správy majetku města

## SMLOUVA O ZŘÍZENÍ VĚCNÉHO BŘEMENE – SLUŽEBNOSTI

### **Město Tábor**

se sídlem Žižkovo nám. 2, 390 01 Tábor

IČ: 00253014, DIČ: CZ00253014

zastoupené: **Ing. Štěpánem Pavlíkem**, starostou města

dále jen „povinný“

a

### **Nej.cz s.r.o.**

se sídlem Kaplanova 2252/8, Chodov, 148 00 Praha 4

IČ: 03213595, DIČ: CZ03213595

zastoupena: **Ing. Jaroslavem Hanykem**, předsedou sboru jednatelů

společnost je zapsána v obchodním rejstříku vedeném Městským soudem v Praze, oddíl C, vložka 228799

dále jen „oprávněný“

(povinný a oprávněný dále jen „smluvní strany“)

spolu uzavírají podle § 1257 a násl. zákona č. 89/2012 Sb., nového občanského zákoníku (dále jen NOZ) a podle § 104 odst. 3., zákona č. 127/2005 Sb., o elektronických komunikacích a o změně některých souvisejících zákonů tuto

### **smlouvu o zřízení věcného břemene – služebnosti:**

#### **I.**

Povinný je vlastníkem pozemků parc. č. **2325, 2335, 2341, 2342/4, 2343, 3093, 3130, 5781, 5783, 5784, 5814/1, 5816 a 5815** v katastrálním území **Tábor** zapsaných u Katastrálního úřadu pro Jihočeský kraj, Katastrálního pracoviště Tábor na listu vlastnictví č. 10001 (dále jen „služebné pozemky“).

#### **II.**

Oprávněný je vlastníkem podzemního **komunikačního vedení** a nadzemního **rozvaděče** vybudovaných v rámci akce pod názvem „Tábor, Budějovická, SEK Nej.cz – 1. etapa“, územní rozhodnutí č.j. METAB 52677/2018/SÚ/PRei ze dne 03.10.2018 (dále jen „stavba“). Podzemní komunikační vedení se nachází ve služebných pozemcích, nadzemní rozvaděč se nachází na pozemku parc. č. 3093 v katastrálním území Tábor těsně před soukromým stavebním pozemkem parc. č. 3103 v katastrálním území Tábor.

#### **III.**

Povinný zřizuje:

1. služebnost **vedení a provozování komunikačního vedení** v pozemcích parc. č. 2325, 2335, 2341, 2342/4, 2343, 3130, 5781, 5783, 5784, 5814/1, 5816 a 5815 v katastrálním území Tábor ve prospěch oprávněného, která spočívá v právu vedení a provozování komunikačního vedení v pozemcích parc. č. 2325, 2335, 2341, 2342/4, 2343, 3130, 5781, 5783, 5784, 5814/1, 5816 a 5815 v katastrálním území Tábor v

rozsahu vyznačeném geometrickým plánem č. 5802-1449/2018 ověřeným dne 16.01.2020 a potvrzeným Katastrálním úřadem pro Jihočeský kraj, Katastrálním pracovištěm Tábor dne 27.01.2020 pod č. PGP-97/2020-308.

2. služebnost **vedení a provozování komunikačního vedení** v pozemku parc. č. 3093 v katastrálním území Tábor **a strpění rozvaděče** na pozemku parc. č. 3093 v katastrálním území Tábor ve prospěch oprávněného, která spočívá v právu vedení a provozování komunikačního vedení v pozemku parc. č. 3093 v katastrálním území Tábor a v právu strpění rozvaděče na pozemku parc. č. 3093 v katastrálním území Tábor vše v rozsahu vyznačeném geometrickým plánem č. 5802-1449/2018 ověřeným dne 16.01.2020 a potvrzeným Katastrálním úřadem pro Jihočeský kraj, Katastrálním pracovištěm Tábor dne 27.01.2020 pod č. PGP-97/2020-308.

Geometrický plán č. 5802-1449/2018 se stává nedílnou součástí této smlouvy o zřízení věcného břemene – služebnosti.

#### IV.

1. Smluvní strany berou na vědomí, že stavba je chráněna ochranným pásmem dle zákona o elektronických komunikacích (§ 102 zákona č. 127/2005 Sb.).

2. Smluvní strany berou na vědomí, že právo v nezbytném rozsahu vstupovat nebo vjíždět na služebné pozemky v souvislosti s provozováním stavby má oprávněný ze zákona č. 127/2005 Sb. po předchozím prokazatelném oznámení zahrnujícím sdělení data a účelu vstupu či vjezdu na služebné pozemky povinnému s dostatečným časovým předstihem.

3. Oprávněný je povinen při provozování stavby a při výkonu oprávnění vstupu nebo vjezdu na služebné pozemky v souvislosti s provozováním stavby co nejvíce šetřit práv povinného. Po skončení prací je oprávněný povinen uvést služebné pozemky do předchozího stavu, a není-li to možné s ohledem na povahu provedených prací, do stavu odpovídajícího předchozímu účelu nebo užívání služebných pozemků a bezprostředně prokazatelně oznámit tuto skutečnost povinnému.

4. Vznikla-li povinnému nebo nájemci služebných pozemků v důsledku výkonu práv oprávněného při provozování stavby nebo při vstupu či vjezdu na služebné pozemky v souvislosti s provozováním stavby majetková újma, oprávněný se zavazuje nahradit tuto majetkovou újmu povinnému nebo nájemci služebných pozemků.

5. Oprávněný osobní služebnost zřízenou touto smlouvou přijímá a povinný se zavazuje ji strpět.

#### V.

1. Služebnost vzniklá podle této smlouvy se zřizuje za jednorázovou úhradu a na dobu neurčitou. Smluvní strany sjednávají jednorázovou úhradu ve výši **197.000 Kč** (slovy: jedno sto devadesát sedm tisíc korun českých) + DPH v platné výši.

2. Obě strany prohlašují, že část jednorázové úhrady ve výši 188.200 Kč (slovy: jedno sto osmdesát osm tisíc dvě stě korun českých) + DPH v platné výši již uhradil oprávněný na základě vystaveného daňového dokladu na účet povinného vedený u České spořitelny, a.s., pobočka Tábor, č.ú. 19-0701427349/0800, variabilní symbol 5300001078 před podpisem této smlouvy.

3. Oprávněný uhradí zbývající část jednorázové úhrady ve výši 8.800 Kč (slovy: osm tisíc osm set korun českých) + DPH v platné výši povinnému na jeho účet vedený u České spořitelny, a.s., pobočka Tábor, č.ú. 19-0701427349/0800, variabilní symbol 5300001078 na základě povinným vystaveného daňového dokladu – faktury s uvedením označení "věcné břemeno - služebnost" a evidenčního čísla smlouvy povinného a to do 15 dnů ode dne vystavení daňového dokladu. Daňový doklad – faktura bude povinným vystaven na adresu

oprávněného do 15 dnů ode dne podání návrhu na vklad práva odpovídajícího služebnosti Katastrálnímu úřadu pro Jihočeský kraj, Katastrálnímu pracovišti Tábor.

## VI.

Náklady spojené s vyhotovením geometrického plánu a vkladem práva odpovídajícího osobní služebnosti dle této smlouvy do katastru nemovitostí nese oprávněný.

## VII.

1. Smluvní strany souhlasí s tím, aby Katastrální úřad pro Jihočeský kraj, Katastrální pracoviště Tábor provedl na základě této smlouvy příslušný vklad práva odpovídajícího osobní služebnosti do katastru nemovitostí, v souladu s touto smlouvou o zřízení věcného břemene - služebnosti.
2. Smluvní strany berou na vědomí, že ke vzniku služebnosti dojde až jejím vkladem do katastru nemovitostí u Katastrálního úřadu pro Jihočeský kraj, Katastrální pracoviště Tábor, a to k okamžiku podání návrhu na vklad.
3. V případě, že příslušný katastrální úřad vyzve navrhovatele k odstranění nedostatků návrhu na vklad práva služebnosti dle této smlouvy, zavazují se smluvní strany ve lhůtě stanovené katastrálním úřadem tyto nedostatky odstranit.
4. V případě, že příslušný katastrální úřad návrh vkladu práva ze služebnosti zamítne nebo zastaví řízení, zavazují se smluvní strany neodkladně odstranit nedostatky, pro které byl návrh zamítnut nebo zastaveno řízení o povolení tohoto vkladu, a podat nový návrh na povolení vkladu práva dle této smlouvy.

## VIII.

Povinný prohlašuje, že tato smlouva se uzavírá na základě usnesení Rady města Tábora č. 1399/25/20 ze dne 24.02.2020. Tímto prohlášením se dokládá v souladu s § 41 zákona č. 128/2000 Sb. o obcích (obecní zřízení) v platném znění, splnění podmínek zákona č. 128/2000 Sb.

Oprávněný prohlašuje, že je seznámen s právem i povinností povinného svobodně vyhledávat, přijímat, poskytovat a rozšiřovat informace dostupné mu z jeho úřední činnosti ve smyslu ustanovení článku 17 Listiny základních práv a svobod.

Oprávněný bere na vědomí úmysl a cíl povinného vytvářet transparentní majetkoprávní poměry a poskytovat otevřené informace o nakládání s obecním majetkem směrem k veřejnosti.

Oprávněný prohlašuje, že byl informován o tom, že povinný je povinným subjektem ve smyslu § 2 odst. 1 zákona č. 340/2015 Sb., o registru smluv. Smlouva, ke které se vztahuje povinnost uveřejnit ji v registru smluv, je platná ode dne podpisu jejími stranami a účinná ode dne jejího zveřejnění v registru smluv. Pro tento případ se smluvní strany dohodly, že správci registru smluv zašle smlouvu k uveřejnění povinný, a to bez zbytečného odkladu, nejpozději do 30 dnů ode dne uzavření této smlouvy.

## IX.

1. Tuto smlouvu uzavírají smluvní strany na základě smlouvy o smlouvě budoucí o zřízení věcného břemene - služebnosti uzavřené mezi smluvními stranami dne 18.07.2018 pod číslem SMM 71/2018 BVB, když tato smlouva vypořádává všechna práva a povinnosti stran vyplývající z uvedené smlouvy o smlouvě budoucí o zřízení věcného břemene – služebnosti.

2. Smluvní strany souhlasí s tím, že všechny ostatní skutečnosti v této smlouvě neupravené se řídí příslušnými ustanoveními občanského zákoníku, zákona o elektronických komunikacích a ostatních platných právních předpisů. Smluvní strany se výslovně dohodly, že obchodní zvyklosti nemají přednost před ustanoveními občanského zákoníku.

3. Nastanou-li u některé ze smluvních stran okolnosti bránící řádnému plnění služebnosti, je tato strana povinna to bez zbytečného odkladu oznámit tuto skutečnost druhé straně.
4. Smluvní strany se dohodly, že tuto smlouvu lze po vzájemné dohodě měnit a doplňovat pouze písemnými číslovanými dodatky, podepsanými oběma smluvními stranami.
5. Pokud oddělitelné ustanovení této smlouvy je nebo se stane neplatným či nevynutitelným, nemá to vliv na platnost zbývajících ustanovení této smlouvy. V takovém případě se smluvní strany zavazují uzavřít do šedesáti (60) pracovních dnů od výzvy druhé strany dodatek k této smlouvě nahrazující oddělitelné ustanovení této smlouvy, které je neplatné či nevynutitelné, platným a vynutitelným ustanovením odpovídajícím hospodářskému účelu takto nahrazovaného ustanovení.
6. Odpověď strany této smlouvy, ve smyslu § 1740 odst. 3 NOZ, s dodatkem nebo odchylkou, která podstatně nemění podmínky nabídky, není přijetím nabídky na uzavření této smlouvy.
7. Tato smlouva nabývá platnosti dnem podpisu oběma stranami.
8. Tato smlouva je vypracována v 5 vyhotoveních s platností originálu. Tři vyhotovení si ponechá pro svou potřebu povinný, jedno oprávněný a jedno vyhotovení této smlouvy spolu s oboustranně podepsaným návrhem na vklad bude povinným zasláno k řízení o vkladu práva odpovídajícího služebnosti Katastrálnímu úřadu pro Jihočeský kraj, Katastrálnímu pracovišti Tábor.
9. Smluvní strany shodně prohlašují, že si tuto smlouvu před jejím podpisem přečetly, že byla uzavřena po vzájemném projednání podle jejich pravé a svobodné vůle, určitě, vážně a srozumitelně, nikoliv v tísní a za nápadně nevýhodných podmínek.

Za povinného:

Za oprávněného:

V Táboře dne .....

V Praze dne .....

.....  
Ing. Štěpán Pavlík  
starosta města

.....  
Ing. Jaroslav Hanyk  
předseda sboru jednatelů  
Nej.cz s.r.o.



VÝKAZ DOSAVADNÍHO A NOVÉHO STAVU ÚDAJŮ KATASTRU NEMOVITOSTÍ

| Dosavadní stav                |                |                | Nový stav    |                               |                |    |              |            |                    |  |                |                |  |                        |                         |             |
|-------------------------------|----------------|----------------|--------------|-------------------------------|----------------|----|--------------|------------|--------------------|--|----------------|----------------|--|------------------------|-------------------------|-------------|
| Označení pozemku parc. číslem | Výměra parcely |                | Druh pozemku | Označení pozemku parc. číslem | Výměra parcely |    | Druh pozemku | Typ stavby | Zpús. určení výměr | Porovnání se stavem evidence právních vztahů |                |                |  |                        |                         |             |
|                               | ha             | m <sup>2</sup> |              |                               | Způsob využití | ha |              |            |                    | m <sup>2</sup>                               | Způsob využití | Způsob využití | Díl přechází z pozemku označeného v katastru nemovitostí | dřívější poz. evidenci | Číslo listu vlastnictví | Výměra dílu |
|                               |                |                |              |                               |                |    |              |            |                    |  | ha             | m <sup>2</sup> |  |                        |                         |             |
| 2325                          |                |                |              |                               |                |    |              |            |                    |  | 2325           |                | 10001  |                        |                         |             |
| 2335                          |                |                |              |                               |                |    |              |            |                    |  | 2335           |                | 10001  |                        |                         |             |
| 2341                          |                |                |              |                               |                |    |              |            |                    |  | 2341           |                | 10001  |                        |                         |             |
| 2342/4                        |                |                |              |                               |                |    |              |            |                    |  | 2342/4         |                | 10001  |                        |                         |             |
| 2343                          |                |                |              |                               |                |    |              |            |                    |  | 2343           |                | 10001  |                        |                         |             |
| 3093                          |                |                |              |                               |                |    |              |            |                    |  | 3093           |                | 10001  |                        |                         |             |
| 3130                          |                |                |              |                               |                |    |              |            |                    |  | 3130           |                | 10001  |                        |                         |             |
| 5751                          |                |                |              |                               |                |    |              |            |                    |  | 5751           |                | 206  |                        |                         |             |
| 5781                          |                |                |              |                               |                |    |              |            |                    |  | 5781           |                | 10001  |                        |                         |             |
| 5783                          |                |                |              |                               |                |    |              |            |                    |  | 5783           |                | 10001  |                        |                         |             |
| 5784                          |                |                |              |                               |                |    |              |            |                    |  | 5784           |                | 10001  |                        |                         |             |
| 5814/1                        |                |                |              |                               |                |    |              |            |                    |  | 5814/1         |                | 10001  |                        |                         |             |
| 5815                          |                |                |              |                               |                |    |              |            |                    |  | 5815           |                | 10001  |                        |                         |             |
| 5816                          |                |                |              |                               |                |    |              |            |                    |  | 5816           |                | 10001  |                        |                         |             |

Druh věcného břemene: služebnost inženýrské sítě (kabel NejTV).

Oprávněný: dle smlouvy.

klad listů grafického znázornění

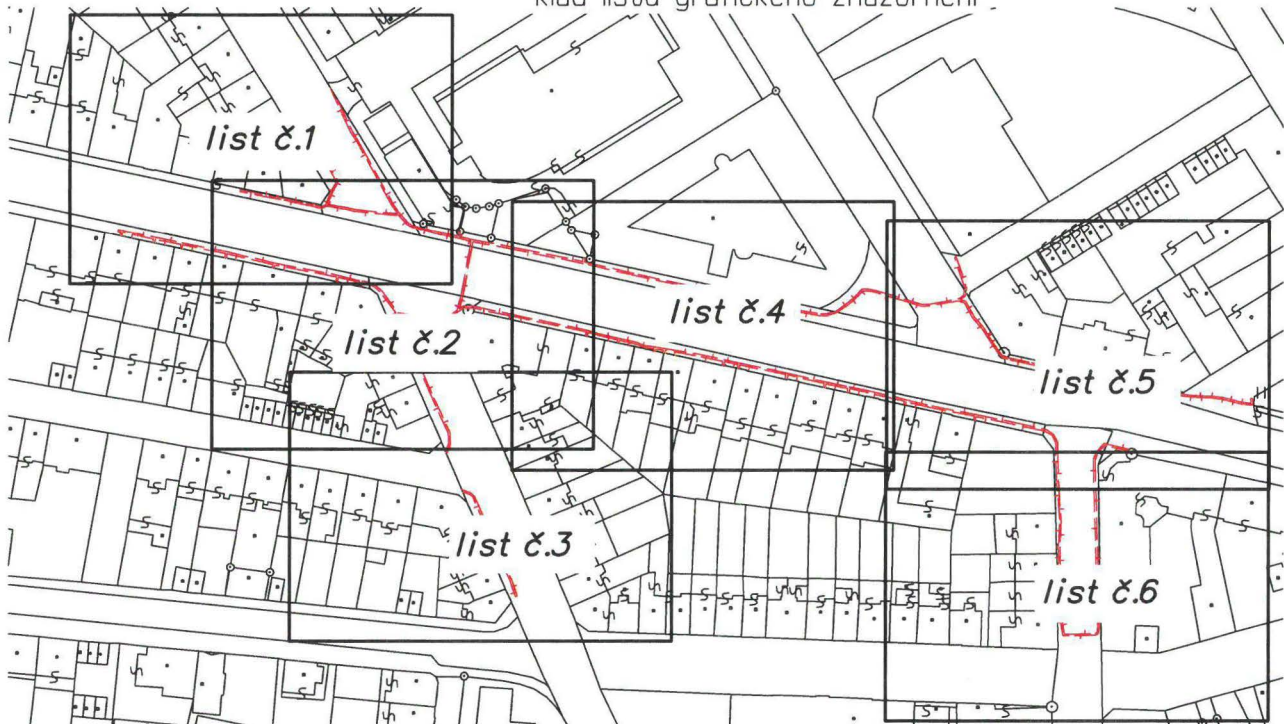

| <b>GEOMETRICKÝ PLÁN pro</b><br>vymezení rozsahu věcného břemene k části pozemku   | Geometrický plán ověřil úředně oprávněný zeměměřický inženýr:                                 |                 | Stejnopis ověřil úředně oprávněný zeměměřický inženýr:  |                 |
|---|---|-----------------|---|-----------------|
|   | Jméno, příjmení:  | [redacted]      | Jméno, příjmení:  | [redacted]      |
|   | Číslo položky seznamu úředně oprávněných zeměměřických inženýrů:                              | 2194/2003       | Číslo položky seznamu úředně oprávněných zeměměřických inženýrů:  | 64/1995         |
|   | Dne: 16. ledna 2020   | Číslo: 269/2019 | Dne: 27. ledna 2020   | Číslo: 171/2020 |
| Náležitostmi a přesností odpovídá právním předpisům.  | Katastrální úřad souhlasí s očíslováním parcel.   |                 | Tento stejnopis odpovídá geometrickému plánu v elektronické podobě uloženému v dokumentaci katastrálního úřadu. |                 |
| Vyhotovitel: [redacted]   | Ověření stejnopisu geometrického plánu v listinné podobě.                                     |                 | [redacted]  |                 |
| Číslo plánu: 5802-1449/2018   | KÚ pro Jihočeský kraj<br>KP Tábor<br>[redacted]<br>PGP-97/2020-308<br>2020.01.27 15:09:12 CET |                 |   |                 |
| Okres: Tábor  |   |                 |   |                 |
| Obec: Tábor   |   |                 |   |                 |
| Kat. území: Tábor   |   |                 |   |                 |
| Mapový list: DKM  |   |                 |   |                 |
| Dosavadním vlastníkům pozemků byla poskytnuta možnost seznámit se v terénu s průběhem navrhovaných nových hranic, které byly označeny předepsaným způsobem: |   |                 |   |                 |



Seznam souřadnic (S-JTSK)  
Číslo bodu    Souřadnice pro zápis do KN  
                  Y                    X    Kód kv.    Poznámka

|          |           |            |   |                 |
|----------|-----------|------------|---|-----------------|
| 2456-37  | 734748.36 | 1120017.91 | 3 |                 |
| 3155-1   | 734748.74 | 1120017.83 | 3 |                 |
| 3415-70  | 734606.76 | 1120070.11 | 3 |                 |
| 3415-74  | 734584.17 | 1120111.82 | 3 |                 |
| 3415-119 | 734584.32 | 1120111.82 | 3 |                 |
| 3415-122 | 734583.98 | 1120122.55 | 3 |                 |
| 3415-140 | 734625.98 | 1120065.85 | 3 |                 |
| 3422-77  | 734692.22 | 1120051.53 | 3 |                 |
| 3422-81  | 734658.25 | 1120058.66 | 3 |                 |
| 3422-82  | 734658.29 | 1120058.81 | 3 |                 |
| 5711-64  | 734734.29 | 1120040.81 | 3 | hranice břemene |
| 5711-65  | 734734.66 | 1120041.25 | 3 | hranice břemene |
| 5711-66  | 734734.16 | 1120041.34 | 3 | hranice břemene |
| 5711-67  | 734734.91 | 1120042.16 | 3 | hranice břemene |
| 5711-68  | 734734.42 | 1120042.27 | 3 | hranice břemene |
| 5711-73  | 734713.83 | 1120046.79 | 3 | hranice břemene |
| 5711-74  | 734713.34 | 1120046.90 | 3 | hranice břemene |
| 5711-93  | 734692.40 | 1120051.49 | 3 | hranice břemene |
| 5711-94  | 734691.91 | 1120051.60 | 3 | hranice břemene |
| 5711-106 | 734658.87 | 1120058.69 | 3 | hranice břemene |
| 5711-110 | 734648.32 | 1120060.96 | 3 | hranice břemene |
| 5711-111 | 734647.81 | 1120061.07 | 3 | hranice břemene |
| 5711-188 | 734602.12 | 1120046.33 | 3 | hranice břemene |
| 5711-189 | 734602.39 | 1120045.91 | 3 | hranice břemene |
| 5757-128 | 734675.64 | 1120055.07 | 3 | hranice břemene |
| 5757-138 | 734705.08 | 1120048.69 | 3 | hranice břemene |
| 172      | 734841.51 | 1120018.18 | 3 | hranice břemene |
| 173      | 734842.29 | 1120018.08 | 3 | hranice břemene |
| 174      | 734842.23 | 1120017.58 | 3 | hranice břemene |
| 175      | 734841.14 | 1120017.72 | 3 | hranice břemene |
| 176      | 734832.48 | 1120020.11 | 3 | hranice břemene |
| 177      | 734841.01 | 1120018.26 | 3 | hranice břemene |
| 178      | 734832.14 | 1120019.68 | 3 | hranice břemene |
| 179      | 734824.94 | 1120021.69 | 3 | hranice břemene |
| 180      | 734831.99 | 1120020.22 | 3 | hranice břemene |
| 181      | 734824.60 | 1120021.25 | 3 | hranice břemene |
| 182      | 734812.79 | 1120024.13 | 3 | hranice břemene |
| 183      | 734824.45 | 1120021.79 | 3 | hranice břemene |
| 184      | 734812.45 | 1120023.69 | 3 | hranice břemene |
| 185      | 734799.75 | 1120027.20 | 3 | hranice břemene |
| 186      | 734812.30 | 1120024.23 | 3 | hranice břemene |
| 187      | 734799.40 | 1120026.77 | 3 | hranice břemene |
| 188      | 734782.29 | 1120030.57 | 3 | hranice břemene |
| 189      | 734799.26 | 1120027.30 | 3 | hranice břemene |
| 190      | 734781.96 | 1120030.13 | 3 | hranice břemene |
| 191      | 734775.80 | 1120032.14 | 3 | hranice břemene |
| 192      | 734781.80 | 1120030.68 | 3 | hranice břemene |
| 193      | 734775.46 | 1120031.71 | 3 | hranice břemene |
| 194      | 734774.56 | 1120032.31 | 3 | hranice břemene |
| 195      | 734775.31 | 1120032.23 | 3 | hranice břemene |
| 196      | 734774.44 | 1120031.81 | 3 | hranice břemene |
| 197      | 734772.07 | 1120033.19 | 3 | hranice břemene |
| 198      | 734771.81 | 1120032.75 | 3 | hranice břemene |
| 199      | 734770.52 | 1120034.50 | 3 | hranice břemene |
| 200      | 734770.16 | 1120034.16 | 3 | hranice břemene |
| 201      | 734766.00 | 1120040.59 | 3 | hranice břemene |
| 202      | 734765.44 | 1120040.51 | 3 | hranice břemene |
| 203      | 734766.83 | 1120042.73 | 3 | hranice břemene |
| 204      | 734767.33 | 1120044.21 | 3 | hranice břemene |
| 205      | 734767.63 | 1120043.52 | 3 | hranice břemene |
| 206      | 734767.12 | 1120042.04 | 3 | hranice břemene |
| 207      | 734766.63 | 1120041.26 | 3 | hranice břemene |
| 208      | 734766.62 | 1120042.02 | 3 | hranice břemene |
| 209      | 734767.13 | 1120040.86 | 3 | hranice břemene |
| 210      | 734765.57 | 1120040.99 | 3 | hranice břemene |
| 211      | 734753.24 | 1120042.64 | 3 | hranice břemene |
| 212      | 734753.28 | 1120042.14 | 3 | hranice břemene |
| 213      | 734751.56 | 1120042.18 | 3 | hranice břemene |
| 214      | 734751.80 | 1120041.72 | 3 | hranice břemene |
| 215      | 734750.93 | 1120041.65 | 3 | hranice břemene |
| 216      | 734751.07 | 1120041.11 | 3 | hranice břemene |
| 217      | 734748.85 | 1120040.06 | 3 | hranice břemene |
| 218      | 734750.54 | 1120041.34 | 3 | hranice břemene |
| 219      | 734749.21 | 1120039.71 | 3 | hranice břemene |
| 220      | 734747.40 | 1120039.10 | 3 | hranice břemene |
| 221      | 734748.57 | 1120039.28 | 3 | hranice břemene |
| 222      | 734747.56 | 1120038.62 | 3 | hranice břemene |
| 223      | 734745.07 | 1120039.02 | 3 | hranice břemene |
| 224      | 734745.32 | 1120038.46 | 3 | hranice břemene |
| 225      | 734713.40 | 1120045.70 | 3 | hranice břemene |
| 226      | 734713.00 | 1120045.28 | 3 | hranice břemene |
| 227      | 734710.26 | 1120046.62 | 3 | hranice břemene |
| 228      | 734712.91 | 1120045.82 | 3 | hranice břemene |
| 229      | 734710.12 | 1120046.14 | 3 | hranice břemene |
| 230      | 734704.86 | 1120047.92 | 3 | hranice břemene |

Seznam souřadnic (S-JTSK)  
Číslo bodu    Souřadnice pro zápis do KN  
                  Y                    X    Kód kv.    Poznámka

|     |           |            |   |                 |
|-----|-----------|------------|---|-----------------|
| 231 | 734704.50 | 1120047.50 | 3 | hranice břemene |
| 232 | 734699.44 | 1120049.20 | 3 | hranice břemene |
| 233 | 734704.37 | 1120048.04 | 3 | hranice břemene |
| 234 | 734699.28 | 1120048.72 | 3 | hranice břemene |
| 235 | 734697.88 | 1120049.88 | 3 | hranice břemene |
| 236 | 734697.74 | 1120049.40 | 3 | hranice břemene |
| 237 | 734694.86 | 1120050.39 | 3 | hranice břemene |
| 238 | 734694.50 | 1120049.94 | 3 | hranice břemene |
| 239 | 734692.25 | 1120050.79 | 3 | hranice břemene |
| 240 | 734694.36 | 1120050.47 | 3 | hranice břemene |
| 241 | 734691.92 | 1120050.33 | 3 | hranice břemene |
| 242 | 734683.43 | 1120052.27 | 3 | hranice břemene |
| 243 | 734691.75 | 1120050.87 | 3 | hranice břemene |
| 244 | 734683.33 | 1120051.77 | 3 | hranice břemene |
| 245 | 734675.94 | 1120053.84 | 3 | hranice břemene |
| 246 | 734675.60 | 1120053.41 | 3 | hranice břemene |
| 247 | 734671.81 | 1120054.73 | 3 | hranice břemene |
| 248 | 734675.45 | 1120053.95 | 3 | hranice břemene |
| 249 | 734671.48 | 1120054.29 | 3 | hranice břemene |
| 250 | 734658.67 | 1120057.54 | 3 | hranice břemene |
| 251 | 734671.32 | 1120054.83 | 3 | hranice břemene |
| 252 | 734658.34 | 1120057.10 | 3 | hranice břemene |
| 253 | 734648.18 | 1120059.95 | 3 | hranice břemene |
| 254 | 734658.18 | 1120057.64 | 3 | hranice břemene |
| 255 | 734647.87 | 1120059.51 | 3 | hranice břemene |
| 256 | 734641.64 | 1120061.31 | 3 | hranice břemene |
| 257 | 734647.69 | 1120060.05 | 3 | hranice břemene |
| 258 | 734641.31 | 1120060.87 | 3 | hranice břemene |
| 259 | 734637.16 | 1120062.24 | 3 | hranice břemene |
| 260 | 734641.15 | 1120061.41 | 3 | hranice břemene |
| 261 | 734637.06 | 1120061.76 | 3 | hranice břemene |
| 262 | 734628.13 | 1120064.31 | 3 | hranice břemene |
| 263 | 734628.01 | 1120063.83 | 3 | hranice břemene |
| 264 | 734626.07 | 1120064.89 | 3 | hranice břemene |
| 265 | 734625.70 | 1120064.48 | 3 | hranice břemene |
| 266 | 734618.61 | 1120066.68 | 3 | hranice břemene |
| 267 | 734625.59 | 1120065.02 | 3 | hranice břemene |
| 268 | 734618.51 | 1120066.20 | 3 | hranice břemene |
| 269 | 734606.91 | 1120068.98 | 3 | hranice břemene |
| 270 | 734606.56 | 1120068.53 | 3 | hranice břemene |
| 271 | 734596.40 | 1120071.10 | 3 | hranice břemene |
| 272 | 734606.42 | 1120069.07 | 3 | hranice břemene |
| 273 | 734596.30 | 1120070.62 | 3 | hranice břemene |
| 274 | 734587.32 | 1120073.14 | 3 | hranice břemene |
| 275 | 734587.12 | 1120072.68 | 3 | hranice břemene |
| 276 | 734585.48 | 1120074.27 | 3 | hranice břemene |
| 277 | 734585.08 | 1120073.93 | 3 | hranice břemene |
| 278 | 734584.54 | 1120076.38 | 3 | hranice břemene |
| 279 | 734584.04 | 1120076.28 | 3 | hranice břemene |
| 280 | 734584.57 | 1120078.51 | 3 | hranice břemene |
| 281 | 734584.07 | 1120078.51 | 3 | hranice břemene |
| 282 | 734584.25 | 1120087.82 | 3 | hranice břemene |
| 283 | 734583.75 | 1120087.80 | 3 | hranice břemene |
| 284 | 734583.51 | 1120097.57 | 3 | hranice břemene |
| 285 | 734583.01 | 1120097.57 | 3 | hranice břemene |
| 286 | 734583.83 | 1120104.75 | 3 | hranice břemene |
| 287 | 734583.34 | 1120104.98 | 3 | hranice břemene |
| 288 | 734583.62 | 1120111.78 | 3 | hranice břemene |
| 289 | 734583.83 | 1120105.25 | 3 | hranice břemene |
| 290 | 734583.11 | 1120112.01 | 3 | hranice břemene |
| 291 | 734583.77 | 1120117.95 | 3 | hranice břemene |
| 292 | 734583.62 | 1120112.28 | 3 | hranice břemene |
| 293 | 734583.28 | 1120118.19 | 3 | hranice břemene |
| 294 | 734583.64 | 1120122.54 | 3 | hranice břemene |
| 295 | 734583.77 | 1120118.45 | 3 | hranice břemene |
| 296 | 734583.13 | 1120122.76 | 3 | hranice břemene |
| 297 | 734582.55 | 1120129.53 | 3 | hranice břemene |
| 298 | 734583.59 | 1120123.03 | 3 | hranice břemene |
| 299 | 734582.11 | 1120129.07 | 3 | hranice břemene |
| 300 | 734580.83 | 1120129.67 | 3 | hranice břemene |
| 301 | 734580.83 | 1120129.17 | 3 | hranice břemene |
| 302 | 734573.46 | 1120129.37 | 3 | hranice břemene |
| 303 | 734573.58 | 1120128.87 | 3 | hranice břemene |
| 304 | 734572.68 | 1120128.97 | 3 | hranice břemene |
| 305 | 734573.14 | 1120128.65 | 3 | hranice břemene |
| 306 | 734572.50 | 1120127.25 | 3 | hranice břemene |
| 307 | 734573.00 | 1120127.23 | 3 | hranice břemene |
| 308 | 734573.67 | 1120080.97 | 3 | hranice břemene |
| 309 | 734574.17 | 1120080.89 | 3 | hranice břemene |
| 310 | 734573.14 | 1120079.43 | 3 | hranice břemene |
| 311 | 734573.58 | 1120079.19 | 3 | hranice břemene |
| 312 | 734572.45 | 1120078.45 | 3 | hranice břemene |
| 313 | 734572.83 | 1120078.13 | 3 | hranice břemene |
| 314 | 734571.10 | 1120077.02 | 3 | hranice břemene |
| 315 | 734571.26 | 1120076.46 | 3 | hranice břemene |



| Seznam souřadnic (S-JTSK) |                            |            |         |                 |
|---------------------------|----------------------------|------------|---------|-----------------|
| Číslo bodu                | Souřadnice pro zápis do KN |            | Kód kv. | Poznámka        |
|                           | Y                          | X          |         |                 |
| 316                       | 734563.35                  | 1120078.80 | 3       | hranice břemene |
| 317                       | 734563.24                  | 1120078.31 | 3       | hranice břemene |
| 318                       | 734733.76                  | 1120114.65 | 3       | hranice břemene |
| 319                       | 734732.46                  | 1120118.68 | 3       | hranice břemene |
| 320                       | 734732.94                  | 1120118.83 | 3       | hranice břemene |
| 321                       | 734734.22                  | 1120114.83 | 3       | hranice břemene |
| 322                       | 734744.28                  | 1120090.95 | 3       | hranice břemene |
| 323                       | 734744.70                  | 1120091.25 | 3       | hranice břemene |
| 324                       | 734745.24                  | 1120090.06 | 3       | hranice břemene |
| 325                       | 734745.50                  | 1120090.50 | 3       | hranice břemene |
| 326                       | 734746.77                  | 1120089.56 | 3       | hranice břemene |
| 327                       | 734747.45                  | 1120089.86 | 3       | hranice břemene |
| 328                       | 734747.77                  | 1120089.11 | 3       | hranice břemene |
| 329                       | 734750.94                  | 1120076.58 | 3       | hranice břemene |
| 330                       | 734751.70                  | 1120078.99 | 3       | hranice břemene |
| 331                       | 734752.18                  | 1120078.84 | 3       | hranice břemene |
| 332                       | 734751.44                  | 1120076.52 | 3       | hranice břemene |
| 333                       | 734751.01                  | 1120074.54 | 3       | hranice břemene |
| 334                       | 734751.51                  | 1120074.58 | 3       | hranice břemene |
| 335                       | 734751.16                  | 1120073.34 | 3       | hranice břemene |
| 336                       | 734751.64                  | 1120073.48 | 3       | hranice břemene |
| 337                       | 734755.47                  | 1120063.94 | 3       | hranice břemene |
| 338                       | 734755.93                  | 1120064.14 | 3       | hranice břemene |
| 339                       | 734761.66                  | 1120049.77 | 3       | hranice břemene |
| 340                       | 734762.10                  | 1120050.03 | 3       | hranice břemene |
| 341                       | 734764.96                  | 1120045.34 | 3       | hranice břemene |
| 342                       | 734765.38                  | 1120045.60 | 3       | hranice břemene |
| 343                       | 734749.18                  | 1120043.51 | 3       | hranice břemene |
| 344                       | 734748.86                  | 1120043.12 | 3       | hranice břemene |
| 345                       | 734798.90                  | 1120008.91 | 3       | hranice břemene |
| 346                       | 734808.78                  | 1120006.93 | 3       | hranice břemene |
| 347                       | 734808.69                  | 1120006.44 | 3       | hranice břemene |
| 348                       | 734799.00                  | 1120008.38 | 3       | hranice břemene |
| 349                       | 734797.59                  | 1120009.09 | 3       | hranice břemene |
| 350                       | 734790.81                  | 1120010.60 | 3       | hranice břemene |
| 351                       | 734797.51                  | 1120008.59 | 3       | hranice břemene |
| 352                       | 734790.71                  | 1120010.12 | 3       | hranice břemene |
| 353                       | 734788.61                  | 1120011.02 | 3       | hranice břemene |
| 354                       | 734788.81                  | 1120010.48 | 3       | hranice břemene |
| 355                       | 734787.30                  | 1120011.48 | 3       | hranice břemene |
| 356                       | 734788.31                  | 1120010.60 | 3       | hranice břemene |
| 357                       | 734787.20                  | 1120010.98 | 3       | hranice břemene |
| 358                       | 734786.34                  | 1120011.53 | 3       | hranice břemene |
| 359                       | 734786.46                  | 1120011.03 | 3       | hranice břemene |
| 360                       | 734785.10                  | 1120010.84 | 3       | hranice břemene |
| 361                       | 734785.34                  | 1120010.40 | 3       | hranice břemene |
| 362                       | 734783.43                  | 1120007.18 | 3       | hranice břemene |
| 363                       | 734784.79                  | 1120010.39 | 3       | hranice břemene |
| 364                       | 734783.89                  | 1120006.96 | 3       | hranice břemene |
| 365                       | 734781.85                  | 1120004.16 | 3       | hranice břemene |
| 366                       | 734782.41                  | 1120004.16 | 3       | hranice břemene |
| 367                       | 734786.27                  | 1119996.31 | 3       | hranice břemene |
| 368                       | 734786.71                  | 1119996.55 | 3       | hranice břemene |
| 369                       | 734781.33                  | 1120011.52 | 3       | hranice břemene |
| 370                       | 734781.25                  | 1120011.02 | 3       | hranice břemene |
| 371                       | 734779.51                  | 1120011.75 | 3       | hranice břemene |
| 372                       | 734779.41                  | 1120011.25 | 3       | hranice břemene |
| 373                       | 734777.41                  | 1120012.30 | 3       | hranice břemene |
| 374                       | 734777.33                  | 1120011.80 | 3       | hranice břemene |
| 375                       | 734765.80                  | 1120013.49 | 3       | hranice břemene |
| 376                       | 734765.88                  | 1120012.97 | 3       | hranice břemene |
| 377                       | 734765.39                  | 1120013.30 | 3       | hranice břemene |
| 378                       | 734765.70                  | 1120012.89 | 3       | hranice břemene |
| 379                       | 734778.68                  | 1119990.31 | 3       | hranice břemene |
| 380                       | 734784.13                  | 1119978.20 | 3       | hranice břemene |
| 381                       | 734782.08                  | 1119981.54 | 3       | hranice břemene |
| 382                       | 734778.24                  | 1119990.07 | 3       | hranice břemene |
| 383                       | 734776.31                  | 1119994.27 | 3       | hranice břemene |
| 384                       | 734775.87                  | 1119994.01 | 3       | hranice břemene |
| 385                       | 734767.34                  | 1120010.34 | 3       | hranice břemene |
| 386                       | 734766.92                  | 1120010.08 | 3       | hranice břemene |
| 387                       | 734765.13                  | 1120012.84 | 3       | hranice břemene |
| 388                       | 734763.05                  | 1120015.93 | 3       | hranice břemene |
| 389                       | 734762.73                  | 1120015.53 | 3       | hranice břemene |
| 390                       | 734761.54                  | 1120016.76 | 3       | hranice břemene |
| 391                       | 734761.36                  | 1120016.30 | 3       | hranice břemene |
| 392                       | 734754.81                  | 1120018.56 | 3       | hranice břemene |
| 393                       | 734754.69                  | 1120018.08 | 3       | hranice břemene |
| 394                       | 734748.84                  | 1120019.81 | 3       | hranice břemene |
| 395                       | 734748.99                  | 1120019.27 | 3       | hranice břemene |
| 396                       | 734745.27                  | 1120020.71 | 3       | hranice břemene |
| 397                       | 734748.50                  | 1120019.38 | 3       | hranice břemene |
| 398                       | 734744.93                  | 1120020.28 | 3       | hranice břemene |
| 399                       | 734732.46                  | 1120023.13 | 3       | hranice břemene |
| 400                       | 734744.78                  | 1120020.81 | 3       | hranice břemene |

| Seznam souřadnic (S-JTSK) |                            |            |         |                 |
|---------------------------|----------------------------|------------|---------|-----------------|
| Číslo bodu                | Souřadnice pro zápis do KN |            | Kód kv. | Poznámka        |
|                           | Y                          | X          |         |                 |
| 401                       | 734732.36                  | 1120022.63 | 3       | hranice břemene |
| 402                       | 734714.38                  | 1120026.83 | 3       | hranice břemene |
| 403                       | 734714.53                  | 1120026.29 | 3       | hranice břemene |
| 404                       | 734699.37                  | 1120030.34 | 3       | hranice břemene |
| 405                       | 734714.04                  | 1120026.40 | 3       | hranice břemene |
| 406                       | 734699.25                  | 1120029.86 | 3       | hranice břemene |
| 407                       | 734680.61                  | 1120034.47 | 3       | hranice břemene |
| 408                       | 734680.75                  | 1120033.93 | 3       | hranice břemene |
| 409                       | 734656.01                  | 1120040.15 | 3       | hranice břemene |
| 410                       | 734680.26                  | 1120034.04 | 3       | hranice břemene |
| 411                       | 734655.91                  | 1120039.65 | 3       | hranice břemene |
| 412                       | 734649.16                  | 1120041.34 | 3       | hranice břemene |
| 413                       | 734649.14                  | 1120040.84 | 3       | hranice břemene |
| 414                       | 734647.45                  | 1120041.24 | 3       | hranice břemene |
| 415                       | 734647.53                  | 1120040.74 | 3       | hranice břemene |
| 416                       | 734644.78                  | 1120040.48 | 3       | hranice břemene |
| 417                       | 734645.00                  | 1120040.02 | 3       | hranice břemene |
| 418                       | 734642.50                  | 1120038.96 | 3       | hranice břemene |
| 419                       | 734642.80                  | 1120038.56 | 3       | hranice břemene |
| 420                       | 734639.85                  | 1120036.90 | 3       | hranice břemene |
| 421                       | 734640.19                  | 1120036.52 | 3       | hranice břemene |
| 422                       | 734637.60                  | 1120034.52 | 3       | hranice břemene |
| 423                       | 734637.84                  | 1120034.04 | 3       | hranice břemene |
| 424                       | 734636.54                  | 1120034.36 | 3       | hranice břemene |
| 425                       | 734636.52                  | 1120033.86 | 3       | hranice břemene |
| 426                       | 734634.00                  | 1120034.84 | 3       | hranice břemene |
| 427                       | 734633.88                  | 1120034.36 | 3       | hranice břemene |
| 428                       | 734621.24                  | 1120038.65 | 3       | hranice břemene |
| 429                       | 734621.18                  | 1120038.15 | 3       | hranice břemene |
| 430                       | 734619.10                  | 1120038.50 | 3       | hranice břemene |
| 431                       | 734619.16                  | 1120038.00 | 3       | hranice břemene |
| 432                       | 734611.37                  | 1120037.18 | 3       | hranice břemene |
| 433                       | 734611.44                  | 1120036.68 | 3       | hranice břemene |
| 434                       | 734609.52                  | 1120036.01 | 3       | hranice břemene |
| 435                       | 734610.77                  | 1120036.84 | 3       | hranice břemene |
| 436                       | 734609.98                  | 1120035.71 | 3       | hranice břemene |
| 437                       | 734609.13                  | 1120033.62 | 3       | hranice břemene |
| 438                       | 734609.65                  | 1120033.66 | 3       | hranice břemene |
| 439                       | 734611.91                  | 1120024.95 | 3       | hranice břemene |
| 440                       | 734612.39                  | 1120025.10 | 3       | hranice břemene |
| 441                       | 734609.72                  | 1120037.69 | 3       | hranice břemene |
| 442                       | 734609.38                  | 1120037.27 | 3       | hranice břemene |
| 443                       | 734607.44                  | 1120041.92 | 3       | hranice břemene |
| 444                       | 734607.02                  | 1120041.64 | 3       | hranice břemene |
| 445                       | 734604.56                  | 1120045.23 | 3       | hranice břemene |
| 446                       | 734604.14                  | 1120044.95 | 3       | hranice břemene |
| 447                       | 734603.65                  | 1120046.86 | 3       | hranice břemene |
| 448                       | 734603.34                  | 1120046.39 | 3       | hranice břemene |
| 449                       | 734600.78                  | 1120051.23 | 3       | hranice břemene |
| 450                       | 734603.08                  | 1120046.82 | 3       | hranice břemene |
| 451                       | 734600.38                  | 1120050.93 | 3       | hranice břemene |
| 452                       | 734599.58                  | 1120052.62 | 3       | hranice břemene |
| 453                       | 734599.28                  | 1120052.20 | 3       | hranice břemene |
| 454                       | 734597.81                  | 1120053.25 | 3       | hranice břemene |
| 455                       | 734597.67                  | 1120052.77 | 3       | hranice břemene |
| 456                       | 734591.24                  | 1120054.69 | 3       | hranice břemene |
| 457                       | 734591.14                  | 1120054.21 | 3       | hranice břemene |
| 458                       | 734585.68                  | 1120055.77 | 3       | hranice břemene |
| 459                       | 734585.74                  | 1120055.25 | 3       | hranice břemene |
| 460                       | 734576.07                  | 1120057.89 | 3       | hranice břemene |
| 461                       | 734585.21                  | 1120055.37 | 3       | hranice břemene |
| 462                       | 734575.95                  | 1120057.41 | 3       | hranice břemene |
| 463                       | 734569.08                  | 1120059.60 | 3       | hranice břemene |
| 464                       | 734568.94                  | 1120059.12 | 3       | hranice břemene |
| 465                       | 734566.59                  | 1120060.50 | 3       | hranice břemene |
| 466                       | 734566.47                  | 1120060.02 | 3       | hranice břemene |
| 467                       | 734560.34                  | 1120061.34 | 3       | hranice břemene |
| 468                       | 734560.24                  | 1120060.84 | 3       | hranice břemene |
| 469                       | 734555.90                  | 1120062.54 | 3       | hranice břemene |
| 470                       | 734555.80                  | 1120062.04 | 3       | hranice břemene |
| 471                       | 734547.53                  | 1120063.69 | 3       | hranice břemene |
| 472                       | 734547.49                  | 1120063.19 | 3       | hranice břemene |
| 473                       | 734541.90                  | 1120063.91 | 3       | hranice břemene |
| 474                       | 734541.86                  | 1120063.41 | 3       | hranice břemene |
| 475                       | 734538.84                  | 1120064.26 | 3       | hranice břemene |
| 476                       | 734538.74                  | 1120063.76 | 3       | hranice břemene |
| 477                       | 734533.81                  | 1120065.58 | 3       | hranice břemene |
| 478                       | 734533.71                  | 1120065.08 | 3       | hranice břemene |
| 479                       | 734530.56                  | 1120065.93 | 3       | hranice břemene |
| 480                       | 734531.08                  | 1120065.37 | 3       | hranice břemene |
| 481                       | 734530.62                  | 1120064.05 | 3       | hranice břemene |
| 482                       | 734531.12                  | 1120064.07 | 3       | hranice břemene |
| 483                       | 734704.59                  | 1120048.80 | 3       | hranice břemene |
| 484                       | 734841.78                  | 1120019.07 | 3       | hranice břemene |
| 485                       | 734841.29                  | 1120019.17 | 3       | hranice břemene |

Seznam souřadnic (S-JTSK)  
 Číslo bodu Souřadnice pro zápis do KN  
 Y X Kod kv. Poznámka

|     |           |            |   |                 |
|-----|-----------|------------|---|-----------------|
| 486 | 734832.64 | 1120021.01 | 3 | hranice břemene |
| 487 | 734832.15 | 1120021.11 | 3 | hranice břemene |
| 488 | 734825.10 | 1120022.62 | 3 | hranice břemene |
| 489 | 734824.61 | 1120022.73 | 3 | hranice břemene |
| 490 | 734812.99 | 1120025.23 | 3 | hranice břemene |
| 491 | 734812.50 | 1120025.33 | 3 | hranice břemene |
| 492 | 734799.94 | 1120028.01 | 3 | hranice břemene |
| 493 | 734799.45 | 1120028.12 | 3 | hranice břemene |
| 494 | 734782.45 | 1120031.81 | 3 | hranice břemene |
| 495 | 734781.96 | 1120031.91 | 3 | hranice břemene |
| 496 | 734776.02 | 1120033.12 | 3 | hranice břemene |
| 497 | 734775.53 | 1120033.22 | 3 | hranice břemene |
| 498 | 734747.60 | 1120035.86 | 3 | hranice břemene |
| 499 | 734748.09 | 1120035.76 | 3 | hranice břemene |
| 500 | 734748.25 | 1120017.93 | 3 | hranice břemene |
| 501 | 734788.32 | 1120010.09 | 3 | hranice břemene |
| 502 | 734788.83 | 1120009.99 | 3 | hranice břemene |
| 503 | 734798.29 | 1120008.04 | 3 | hranice břemene |
| 504 | 734798.49 | 1120008.46 | 3 | hranice břemene |
| 505 | 734798.79 | 1120007.93 | 3 | hranice břemene |
| 506 | 734713.86 | 1120025.37 | 3 | hranice břemene |
| 507 | 734714.35 | 1120025.26 | 3 | hranice břemene |
| 508 | 734694.53 | 1120051.01 | 3 | hranice břemene |
| 509 | 734695.02 | 1120050.91 | 3 | hranice břemene |
| 510 | 734676.13 | 1120054.97 | 3 | hranice břemene |
| 511 | 734671.95 | 1120055.72 | 3 | hranice břemene |
| 512 | 734671.46 | 1120055.82 | 3 | hranice břemene |
| 513 | 734641.78 | 1120062.39 | 3 | hranice břemene |
| 514 | 734641.29 | 1120062.50 | 3 | hranice břemene |
| 515 | 734625.83 | 1120065.88 | 3 | hranice břemene |
| 516 | 734626.32 | 1120065.78 | 3 | hranice břemene |
| 517 | 734606.64 | 1120070.14 | 3 | hranice břemene |
| 518 | 734607.12 | 1120070.03 | 3 | hranice břemene |

Seznam souřadnic (S-JTSK)  
 Číslo bodu Souřadnice pro zápis do KN  
 Y X Kod kv. Poznámka

|     |           |            |   |                 |
|-----|-----------|------------|---|-----------------|
| 519 | 734583.97 | 1120123.05 | 3 | hranice břemene |
| 520 | 734584.04 | 1120117.97 | 3 | hranice břemene |
| 521 | 734584.03 | 1120118.47 | 3 | hranice břemene |
| 522 | 734584.31 | 1120112.33 | 3 | hranice břemene |
| 523 | 734584.42 | 1120105.29 | 3 | hranice břemene |
| 524 | 734584.42 | 1120104.79 | 3 | hranice břemene |
| 525 | 734584.66 | 1120054.60 | 3 | hranice břemene |
| 526 | 734585.19 | 1120054.49 | 3 | hranice břemene |
| 527 | 734679.97 | 1120032.66 | 3 | hranice břemene |
| 528 | 734680.46 | 1120032.56 | 3 | hranice břemene |
| 529 | 734773.21 | 1120032.78 | 3 | hranice břemene |
| 530 | 734773.29 | 1120032.22 | 3 | hranice břemene |
| 531 | 734786.54 | 1120011.52 | 3 | hranice břemene |
| 532 | 734786.65 | 1120011.02 | 3 | hranice břemene |
| 533 | 734760.53 | 1120017.03 | 3 | hranice břemene |
| 534 | 734760.85 | 1120016.43 | 3 | hranice břemene |
| 535 | 734745.54 | 1120022.16 | 3 | hranice břemene |
| 536 | 734745.05 | 1120022.27 | 3 | hranice břemene |
| 537 | 734744.53 | 1120038.63 | 3 | hranice břemene |
| 538 | 734587.89 | 1120073.02 | 3 | hranice břemene |
| 539 | 734587.76 | 1120072.53 | 3 | hranice břemene |
| 540 | 734645.33 | 1120040.11 | 3 | hranice břemene |
| 541 | 734644.50 | 1120040.29 | 3 | hranice břemene |
| 542 | 734624.97 | 1120037.54 | 3 | hranice břemene |
| 543 | 734625.37 | 1120036.90 | 3 | hranice břemene |
| 544 | 734609.34 | 1120034.88 | 3 | hranice břemene |
| 545 | 734609.74 | 1120034.24 | 3 | hranice břemene |
| 546 | 734598.70 | 1120052.93 | 3 | hranice břemene |
| 547 | 734598.77 | 1120052.38 | 3 | hranice břemene |
| 548 | 734551.20 | 1120063.18 | 3 | hranice břemene |
| 549 | 734550.47 | 1120062.78 | 3 | hranice břemene |
| 550 | 734570.83 | 1120077.08 | 3 | hranice břemene |
| 551 | 734570.63 | 1120076.61 | 3 | hranice břemene |



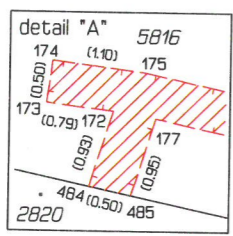

5751 Budějovická

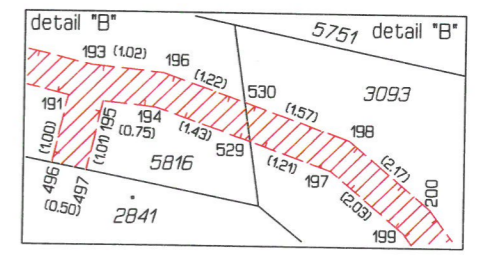
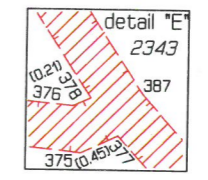
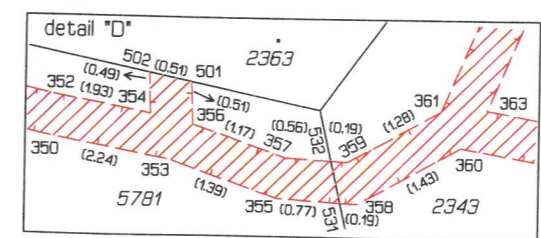
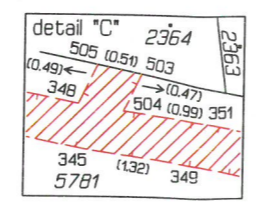

det. "A"

det. "C"

det. "D"

det. "E"

det. "B"

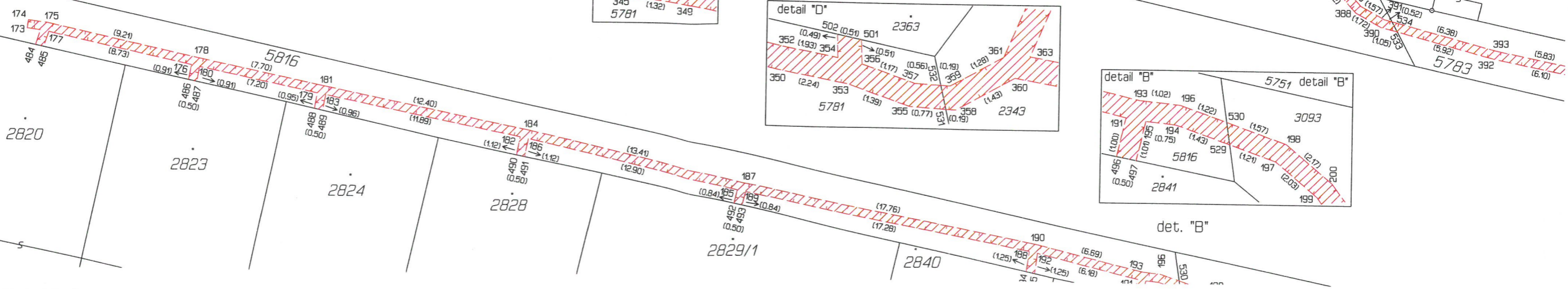









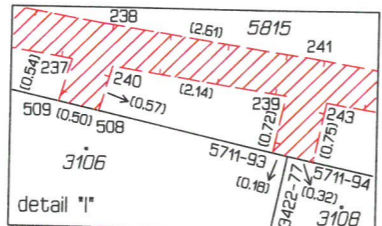





5814/1

3124

3123

3122

3130  
Hromádkova

3126

3125/3

3068

3067

3074

3072

det."L"

3070

3066 det."M"

3073

3071

3069

3064

3125/4

3125/5

3063  
Údolní

Údolní  
3129

3062/1

3062/2

3061

3142/3

3142/4

3133

3134/1

3134/2

3142/1

