

Dodatek č. 2 **k pojistné smlouvě č. 7721127266**

Úsek pojištění hospodářských rizik

Kooperativa pojišťovna, a.s., Vienna Insurance Group

se sídlem Praha 8, Pobřežní 665/21, PSČ 186 00, Česká republika

IČO: 47116617

zapsaná v obchodním rejstříku u Městského soudu v Praze, sp. zn. B 1897

(dále jen „**vedoucí pojistitel**“)

zastoupený na základě zmocnění níže podepsanými osobami

Pracoviště: Kooperativa pojišťovna, a.s., Vienna Insurance Group, Praha 8, Pobřežní 665/21, PSČ 186 00

tel. [redacted] fax: [redacted]

a

ČSOB Pojišťovna, a. s., člen holdingu ČSOB

se sídlem Pardubice-Zelené předměstí, Masarykovo náměstí čp. 1458, PSČ 530 02, Česká republika

IČO: 45534306

zapsaná v obchodním rejstříku u Krajského soudu v Hradci Králové sp. zn. B 567

(dále jen „**pojistitel**“)

zastoupený na základě zmocnění níže podepsanými osobami

(vedoucí pojistitel a pojistitel společně dále jako „**Pojistitel**“)

a

ČD Cargo, a.s.

se sídlem Praha 7 - Holešovice, Jankovcova 1569/2c, PSČ 170 00, Česká republika

IČO: 28196678

zapsaná v obchodním rejstříku u Městského soudu v Praze, sp. zn. B 12844

(dále jen „**pojistník**“)

zastoupený [redacted]

Korespondenční adresa pojistníka je totožná s výše uvedenou adresou pojistníka.

uzavírají

ve smyslu zákona č. 89/2012 Sb., občanského zákoníku, tuto pojistnou smlouvu, která spolu s pojistnými podmínkami pojistitele a přílohami, na které se tato pojistná smlouva odvolává, tvoří nedílný celek.

Tento dodatek byl sjednán prostřednictvím samostatného zprostředkovatele

SATUM CZECH s.r.o.

se sídlem Ostrava – Moravská Ostrava, Porážková 1424/20, PSČ 702 00, Česká republika

IČO: 25373951

(dále jen „samostatný zprostředkovatel“)

Korespondenční adresa samostatného zprostředkovatele je totožná s výše uvedenou adresou samostatného zprostředkovatele.

Sjednání tohoto dodatku zprostředkoval pro pojistníka samostatný zprostředkovatel v postavení pojišťovacího makléře.

Smluvní strany se dohodly na změně pojistné smlouvy z důvodu změny předmětu pojištění v podobě navýšení počtu hnacích drážních vozidel, čímž se mění výše pojistné částky a výše pojistného.

1) Smluvní strany se dohodly, že článek II. (Druhy a způsoby pojištění, předměty a rozsah pojištění) pojistné smlouvy se mění následovně:

- A. V pojistné smlouvě v článku II. (Druhy a způsoby pojištění, předměty a rozsah pojištění) bodě 2. tabulce 2.1.1. (Živelní pojištění) se pod poř. č. 1. zvyšuje pojistná částka [REDAKCE] a současně se v Poznámce uvádí nové drážní vozidlo. Tabulka 2.1.1. nově zní následovně:

2.1.1. Živelní pojištění

Místo pojištění: viz čl. II. bod 1.2. pojistné smlouvy						
Rozsah pojištění: sdružený živel						
Pojištění se řídí: VPP P-100/14, ZPP P-150/14 a doložkami DOB101, DOB103, DOB105, DOB106, DOB107						
Poř. číslo	Předmět pojištění	Pojistná částka ¹⁰⁾	Spoluúčast ⁵⁾	Pojištění se sjednává na cenu ^{*) 1)}	MRLP ³⁾ První riziko ²⁾	LPPU ⁴⁾
1.	Vyjmenované vlastní movité zařízení a vybavení – viz poznámka	[REDAKCE]	[REDAKCE]	[REDAKCE]	[REDAKCE]	[REDAKCE]
Poznámky: [REDAKCE]						

*) není-li uvedeno, sjednává se pojištění s pojistnou hodnotou uvedenou v příslušných pojistných podmínkách

- B. V pojistné smlouvě v článku II. (Druhy a způsoby pojištění, předměty a rozsah pojištění) bodě 2. tabulce 2.2.1. (Pojištění pro případ odcizení) se pod poř. č. 1. zvyšuje pojistná částka [REDAKCE] a současně se v Poznámce uvádí nové drážní vozidlo. Tabulka 2.2.1. nově zní následovně:

2.2.1. Pojištění pro případ odcizení

Místo pojištění: viz čl. II. bod 1.2. pojistné smlouvy						
Rozsah pojištění: pojištění pro případ odcizení (s výjimkou loupeže přepravovaných peněz nebo cenin)						
Pojištění se řídí: VPP P-100/14, ZPP P-200/14 a doložkami DOB101, DOB103, DOB106, DOB105						
Poř. číslo	Předmět pojištění	Pojistná částka ¹⁰⁾	Spoluúčast ⁵⁾	Pojištění se sjednává na cenu ^{*) 1)}	MRLP ³⁾ První riziko ²⁾	MRLP ³⁾

1.	Vyjmenované vlastní movité zařízení a vybavení – viz poznámka				
[Redacted]					

*) není-li uvedeno, sjednává se pojištění s pojistnou hodnotou uvedenou v příslušných pojistných podmínkách

C. V pojistné smlouvě v článku II. (Druhy a způsoby pojištění, předměty a rozsah pojištění) bodě 2. tabulce 2.3.1. (Pojištění strojů) se pod poř. č. 1. zvyšuje pojistná částka [Redacted] a současně se v Poznámce uvádí nové drážní vozidlo. Tabulka 2.3.1. nově zní následovně:

2.3.1. Pojištění strojů

Místo pojištění: viz. čl. II. bod 1.2. pojistné smlouvy					
Pojištění se řídí: VPP P-100/14, ZPP P-300/14 a doložkami DOB103, DOB106					
Poř. číslo	Předmět pojištění	Pojistná částka ¹⁰⁾	Spoluúčast ⁵⁾	Pojištění se sjednává na cenu ^{*) 1)}	MRLP ³⁾
1.	Vyjmenované vlastní movité zařízení a vybavení – viz poznámka	[Redacted]	[Redacted]	[Redacted]	
[Redacted]					

*) není-li uvedeno, sjednává se pojištění s pojistnou hodnotou uvedenou v příslušných pojistných podmínkách

2) Smluvní strany se dohodly, že článek III. (Výše a způsob placení pojistného) se mění následovně:

1. „Pojistné za sjednanou dobu pojištění za tento dodatek k pojistné smlouvě činí:

[Redacted]

3) Smluvní strany se dohodly, že článek III. (Výše a způsob placení pojistného) se v bodě 2. pojistné smlouvy ruší v celém rozsahu a nahrazuje se následujícím novým zněním:

[REDACTED]

[REDACTED]

[REDACTED]

4) V článku VII. (Prohlášení pojistníka, zpracování osobních údajů) se mění ujednání odst. 1. bodu 1.1. a 1.3.:

1.1. Pojistník potvrzuje, že v dostatečném předstihu před uzavřením pojistné smlouvy převzal v listinné nebo, s jeho souhlasem, v jiné textové podobě (např. na trvalém nosiči dat, [REDACTED]) informace pro klienta, jejichž součástí jsou informace o zpracování osobních údajů v neživotním pojištění, a seznámil se s nimi. Pojistník si je vědom, že se jedná o důležité informace, které mu napomohou porozumět podmínkám sjednávaného pojištění, obsahují upozornění na důležité aspekty pojištění i významná ustanovení pojistných podmínek.

1.3. Pojistník potvrzuje, že v dostatečném předstihu před uzavřením pojistné smlouvy převzal v listinné nebo jiné textové podobě (např. na trvalém nosiči dat, [REDACTED]) dokumenty uvedené v čl. I. bodu 2. této pojistné smlouvy a seznámil se s nimi. Pojistník si je vědom, že tyto dokumenty tvoří nedílnou součást pojistné smlouvy a upravují rozsah pojištění, jeho omezení (včetně výluk), práva a povinnosti účastníků pojištění a následky jejich porušení a další podmínky pojištění a pojistník je jimi vázán stejně jako pojistnou smlouvou.

5) Prohlášení k tomuto dodatku:

Pojistník prohlašuje, že má oprávněnou potřebu ochrany před následky pojistné události (pojistný zájem).

Pojistník prohlašuje, že věci nebo jiné hodnoty pojistného zájmu pojištěné touto pojistnou smlouvou nejsou k datu uzavření tohoto dodatku k pojistné smlouvě pojištěny proti stejným nebezpečím u jiného pojistitele, pokud není v této pojistné smlouvě výslovně uvedeno jinak.

6) Závěrečná ustanovení tohoto dodatku:

1. Smluvní strany se dohodly, že změny učiněné dle tohoto dodatku platí od 26. 03. 2020, pro vyloučení veškerých pochybností se uvádí, že provedené změny dle tohoto dodatku se nevztahují na smluvní vztah založený mezi smluvními stranami před datem 26. 03. 2020. Platnost tohoto dodatku nastává dnem podpisu poslední smluvní stranou.

[REDACTED]

[REDACTED]

3. Ostatní ustanovení pojistné smlouvy tímto dodatkem nedotčená zůstávají beze změny.

4. [REDACTED] Tento dodatek obsahuje 5 stran.

[REDACTED]

[REDACTED]

[REDACTED]

[REDACTED]

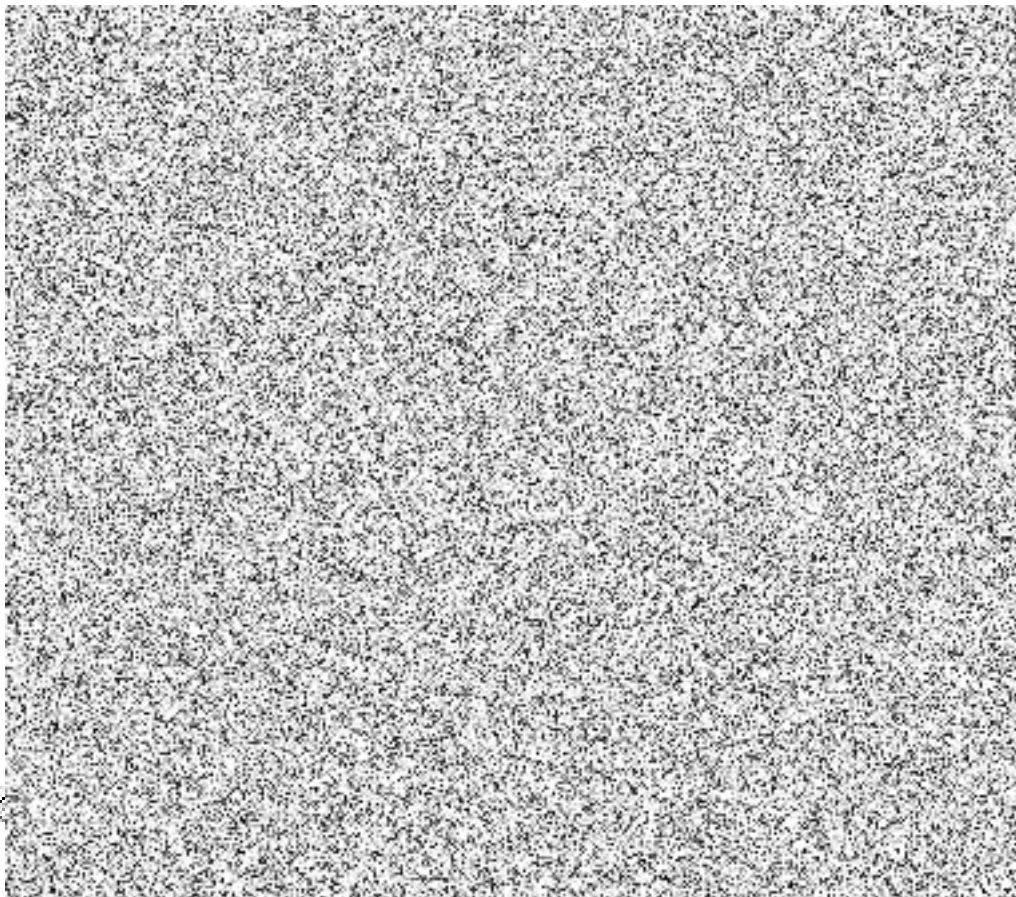

[REDACTED]

Dodatek vypracoval: [REDACTED] J. [REDACTED] S. [REDACTED], tel. [REDACTED]