

**Kupní smlouva**  
na  
**„Dodání kovového nábytku dle RD č.j. MV-23117-40/OSM-2019 pro vybavení  
útvárů Krajského ředitelství policie hl. m. Prahy“**

dle § 2079 a násl. zákona č.89/2012 Sb., Občanský zákoník, v platném znění.

(dále jen „občanský zákoník“) uzavřená na základě rámcové dohody

č. MV-23117-40/OSM-2019

**Smluvní strany**

**1) Kupující:**

**Česká republika – Krajské ředitelství policie hlavního města Prahy**

se sídlem: **Praha 4 (Nusle), Kongresová 2, PSČ 140 21**

IČO: **751 51 472**

DIČ: **CZ 75151472**

zastoupená: **náměstkem ředitele Krajského ředitelství policie hlavního  
města Prahy pro ekonomiku  
plk. Ing. Pavlem Dombrovským**

adresa: **Česká republika – Krajské ředitelství policie hlavního  
města Prahy**

**Poštovní přihrádka 122**

bankovní spojení:

číslo účtu:

tel:

fax:

email:

**dále jen kupující**

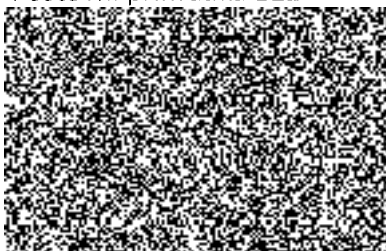

**2) Prodávající:**

**ARCA, s.r.o.**

se sídlem: **Benešovská 207, Ládví, 251 68 Kamenice**

IČO:

DIČ:

zastoupená:

bankovní spojení:

číslo účtu:

tel:

**e-mail:**

zapsána:

**dále jen prodávající**

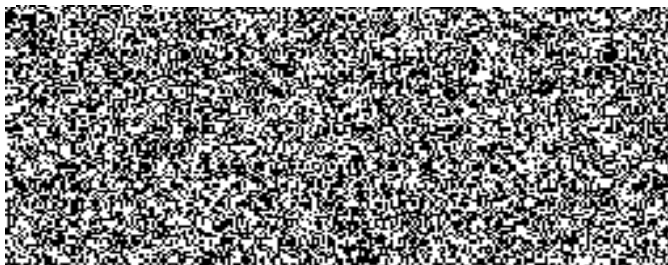

Městským soudem v Praze, oddíl C, vložka 229401

**uzavírají,**

na základě výsledku veřejné zakázky „**Dodání kovového nábytku dle RD č.j. MV-23117-40/OSM-2019 pro vybavení útvarů Krajského ředitelství policie hl. m. Prahy**“, evidované pod č.j. KRPA-90605/ČJ-2020-0000VZ-H, vyhlášené jako veřejná zakázka podle ustanovení

§ 135 zákona č. 134/2016 Sb., o zadávání veřejných zakázek ve znění pozdějších předpisů a podle ustanovení zákona č. 89/2012 Sb., Občanský zákoník, v platném znění (dále jen Občanský zákoník)

## **tuto kupní smlouvu**

### **Článek II.**

#### **Předmět plnění**

- 2.1. Předmětem plnění je závazek prodávajícího dodat kupujícímu **kovový nábytek** specifikovaný v příloze č. 1 – „Cenová a specifikační tabulka“.  
Dodání předmětu plnění zahrnuje, úplné a bezvadné provedení všech výrobních, dodávkových a montážních prací, a dále řádné předání včetně dopravy do místa plnění.
- 2.2. Předmět bude plněn za obchodních podmínek, které jsou stanoveny rámcovou dohodou č. MV-23117 -40/OSM-2019 (dále jen „rámcová dohoda“), občanským zákoníkem a touto kupní smlouvou.
- 2.3. Kupující se zavazuje zboží převzít a zaplatit sjednanou cenu podle článku III a IV.
- 2.4. Kupující si vyhrazuje právo na zvýšení objemu předmětu plnění dle dodatečného přidělení finančních prostředků na základě momentální potřeby. Případné změny budou řešeny dodatkem k této kupní smlouvě.

### **Článek III.**

#### **Doba a místo plnění**

- 3.1. Nákup a dodávka bude realizována na základě uzavřené kupní smlouvy, dodání zboží po podpisu této kupní smlouvy. **Doba plnění dle článku 6.1. rámcové dohody**
- 3.2. O dodávce zboží je prodávající povinen, nejpozději do 48 hodin před uskutečněním, informovat odpovědného pracovníka kupujícího.
- 3.3. Odpovědný pracovník kupujícího je: 
- 3.4. Místo plnění:

1)



**Článek IV.**  
**Kupní cena, platební podmínky**

- 4.1. Jednotková cena požadovaného zboží je uvedena v příloze č. 1. této smlouvy.  
Celková cena je stanovena ve výši:
- |                                      |                               |
|--------------------------------------|-------------------------------|
| Cena bez DPH                         | 1 187 210,00 Kč               |
| DPH 21%                              | 249 314,10 Kč                 |
| <b><u>Cena celkem včetně DPH</u></b> | <b><u>1 436 524,10 Kč</u></b> |
- Slovy: jedenmiliončtyřistatřicetšesttisícsetdvacetčtyřikorunčeskýchdesethaléřů**

- 4.2. Smluvní kupní cena bude zahrnovat veškeré režijní náklady prodávajícího spojené s celními poplatky, dopravou předmětu plnění veřejné zakázky do místa plnění, pojištění.
- 4.3. Smluvní kupní cena je stanovena jako nejvyšší přístupná a bude uhrazena v souladu s platebními podmínkami stanovenými rámcovou dohodou.

**Článek V.**  
**Všeobecné dodací podmínky**

- 5.1. Kupující nabývá vlastnictví ke zboží jeho předáním od prodávajícího a potvrzením dokladu o převzetí zboží odpovědnou osobou kupujícího.
- 5.2. Prodávající se zavazuje dodávat požadované zboží v originálních obalech a nepoškozené.

**Článek VI.**  
**Platební podmínky**

- 6.1. Prodávající je oprávněn fakturovat kupní cenu až po dodání zboží a potvrzení převzetí zboží kupujícím, Fakturu vystaví do 5-ti kalendářních dnů od dodání zboží.
- 6.2. Faktura bude zaslána na adresu kupujícího ve dvou vyhotoveních.
- 6.3. Faktura je splatná 30 dnů od jejího doručení kupujícímu.
- 6.4. Faktura musí obsahovat náležitosti dle § 29 zákona č. 235/2004 Sb., o dani z přidané hodnoty, ve znění pozdějších předpisů a náležitosti dle § 435 zákona č. 89/2012 Sb., Občanského zákoníku, v platném znění.
- 6.5. Faktura se považuje za proplacenou okamžikem odepsání fakturované částky z účtu kupujícího ve prospěch účtu prodávajícího.

6.6. Kupující je oprávněn fakturu do data splatnosti vrátit, aniž by se dostal do prodlení s její splatností, pokud obsahuje nesprávné cenové údaje rozdílné s ustanovením smlouvy, není ve dvou vyhotoveních, správně označená, nebo neobsahuje některou z dohodnutých náležitostí. Konkrétní důvody je kupující povinen uvést zároveň s vrácením faktury. U opravené nebo nové faktury běží nová lhůta splatnosti.

6.7. Fakturační adresa kupujícího:

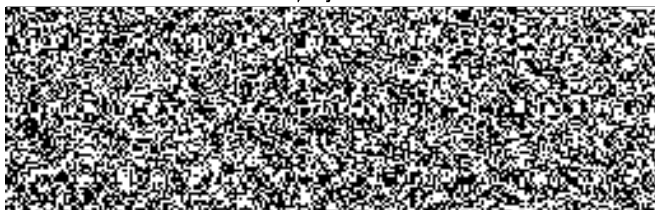

6.8. Zálohu na zboží kupující neposkytuje.

### **Článek VII.**

#### **Podstatné porušení smlouvy**

- 7.1. Smluvní strany pokládají za podstatné porušení smlouvy:
- a) nedodání zboží prodávajícím ani do 24 hod. po uplynutí dodací lhůty;
  - b) prodlení kupujícího se zaplacením ceny plnění;
  - c) nesplnění kvantitativních a kvalitativních požadavků kupujícího prodávajícím.

### **Článek VIII.**

#### **Záruka**

- 8.1. Prodávající prohlašuje, že zaručuje dohodnuté vlastnosti specifikované v rámcové dohodě č.j. MV-23117-40/OSM-2019 a to po dobu minimálně 60 měsíců.
- 8.2. Prodávající je v záruční lhůtě povinen odstranit závady do 30 dnů od oznámení závady kupujícímu.

### **Článek IX.**

#### **Smluvní pokuta a úrok z prodlení**

- 9.1. Kupující je oprávněn účtovat prodávajícímu smluvní pokutu ve výši 0,05% z celkové ceny dodaného zboží bez DPH za každý den prodlení dle bodu 3.2. této smlouvy. Zaplacením smluvní pokuty není dotčen nárok kupujícího na náhradu škody v částce, převyšující zaplacenou smluvní pokutu.
- 9.2. Prodávající je oprávněn účtovat kupujícímu úrok z prodlení 0,05% z fakturované částky bez DPH za každý den prodlení kupujícího s placením faktury.
- 9.3. Povinnost uhradit smluvní pokutu je 30 kalendářních dnů od obdržení výzvy druhé stran k jejímu zaplacení.

**Článek X.**  
**Závěrečná ustanovení**

- 10.1. Tato smlouva nabývá platnosti dnem elektronického podpisu oběma smluvními stranami a účinnosti zveřejněním v registru smluv. Kupující s zavazuje k jejímu uveřejnění.
- 10.2. Smluvní strany stvrzují elektronickým podpisem, že smlouvu uzavřely na základě své svobodné vůle a souhlasí se všemi podmínkami.
- 10.3. Obsah této kupní smlouvy se řídí rámcovou dohodou, a dále zejména zákonem č.89/2012 Sb., Občanský zákoník, v platném znění.
- 10.4. Tato smlouva je vyhotovená ve dvou stejnopisech, každý s platností originálu, jeden obdrží prodávající a jeden kupující.
- 10.5. Nedílnou součástí této smlouvy je: Příloha č. 1. - Cenová a specifikační tabulka

V Praze dne

V Kamenici

Za kupujícího:

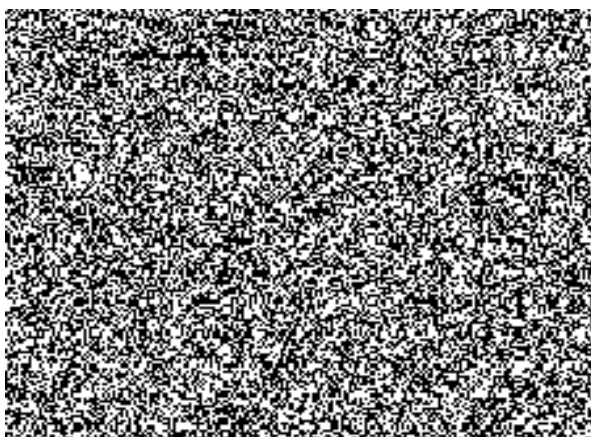

Za prodávajícího:

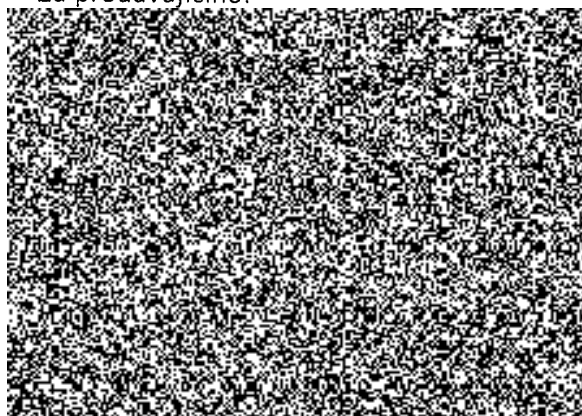

## Cenová a specifikační tabulka - RD kovový nábytek pro roky 2020 - 2021

Pořadové číslo	Název zboží	cena za ks v Kč bez DPH	cena za ks v Kč včetně DPH 21 %	ks	cena celkem v Kč bez DPH	cena celkem v Kč včetně DPH
4	Kovová skříň na spisy dvoudveřová, 4 police, (š/h/v) 100x45x180 cm	7 770,00	9 401,70	10,00	77 700,00	94 017,00
4AT	zámek náhradní ke skříni spisové, poř.č. 4 - kompletní zámek (vnitřní část + vnější vč. 2 klíčů)	150,00	181,50	20,00	3 000,00	3 630,00
6AT	Kovová skříň 2-dveřová nízká /nástavec na skříň šatní, 1 police, (š/h/v) 80x50x50cm	2 270,00	2 746,70	70,00	158 900,00	192 269,00
7AT	Šatní skříň kovová 2-dveřová, (š/h/v) 80x50x180cm	6 095,00	7 374,95	70,00	426 650,00	516 246,50
9	Kovová skříň na osobní věci, 10 schránek (š/h/v) 100x45x105 cm, 2x5 schránek	6 400,00	7 744,00	5,00	32 000,00	38 720,00
10	Kov. skříň s úlož. boxy BEZ CENTRAL.DVEŘÍ, (š/h/v) 90x50x180 cm, 3x5 schránek, bar.korpusu světl.šedá, dvířka modr	11 195,00	13 545,95	10,00	111 950,00	135 459,50
11	Skříň na pečeti krabičky 20 schránek (š/h/v) 96x20x62 cm	15 350,00	18 573,50	5,00	76 750,00	92 867,50
15	Díleňský stůl s nastavitelnou výškou (š/h/v) 120x70x83-107 cm	5 550,00	6 715,50	2,00	11 100,00	13 431,00
16	Díleňský ponk (š/h/v) 100x70x85 cm	14 500,00	17 545,00	2,00	29 000,00	35 090,00
17	Díleňská nářadová skříň (š/h/v) 100x70x200 cm, dvoudveřová, 6 stavitelných polic,korp-šedý,dvířka-modré BEZ ŠUPLIK	10 100,00	12 221,00	3,00	30 300,00	36 663,00
17AT	Skříň pro ukládání chemických látek, (š/h/v) 100x60x190 cm	9 750,00	11 797,50	1,00	9 750,00	11 797,50
20	Regál policový-základní (š/h/v) 100x40x200 cm, 6 polic, nosnost police 250 kg	2 200,00	2 662,00	60,00	132 000,00	159 720,00
20AT	Regál policový-základní (š/h/v) 200x60x177 cm, 3 police, nosnost police 500 kg ( např. typ HEAVY RACK) barva modrá	3 960,00	4 791,60	6,00	23 760,00	28 749,60
21	Regál policový-přídavný (š/h/v) 100x40x200 cm, 6 polic, nosnost police 250 kg	1 900,00	2 299,00	20,00	38 000,00	45 980,00
23	Regál na pneu, (š/h/v) 130x40x200 cm, 3 police, nosnost police min. 175 kg	1 550,00	1 875,50	17,00	26 350,00	31 883,50
				301,00	1 187 210,00	1 436 524,10

**Specifikace: skříň a nástavců 80 cm**

**Skříň šatní:** vyrobená z kvalitního ocelového plechu v tloušce min. 0.8 mm, robustní svařovaný korpus skříně je umístěn na rektifikačním soklu, umožňujícím vyrovnání nerovnosti podlahy do výšky 25mm a musí mít dostatečnou tuhost v korpusu. Křídlové dvouplášťové dveře s dorazovou lištou proti vylomení.

Zamykání-cylindrický zámek, 3 bodový uzavírací systém, 2x klíček, zámek shodný s nástavcem. Větrací systém. Barva korpusu světle šedá, dvířka modrá.

Vnitřní uspořádání-po celé šíři průběžná polička, pod ní dělicí svislá příčka, levá strana strana = věšáková tyčse 2 ks háčků, pravá strana-pod pevnou poličkou 3 výškově přestavitelné poličky, jmenovka na dveřích.

**Nástavec:** vyrobený z kvalitního ocelového plechu v tloušce min. 0.8 mm, robustní svařovaný korpus nástavce. Křídlové dvouplášťové dveře s dorazovou lištou proti vylomení, 1 police výškově přestavitelná. Zamykání-cylindrický zámek, 3 bodový uzavírací systém, 2x klíček, zámek shodný s šatní skříni.

Větrací systém. Barva korpusu světle šedá, dvířka modrá.

**Specifikace: skříň pro ukládání chemických látek**

Skříň je vybavena 2 přestavitelnými policemi ve tvaru vaničky s robustním perforovaným pozinkovým roštem a jednou hlubší vaničkou na dně skříně bez roštu. Zámek cylindrický, 2 klíče Barva korpusu světle šedá, dvířka modrá.

Cena včetně dopravy do

V Kamenici