





DODATEK č. 1
ke SMLOUVĚ O UŽÍVÁNÍ MOVITÉHO MAJETKU

Zařízení služeb pro Ministerstvo vnitra,
státní příspěvková organizace zřízená Ministerstvem vnitra Zřizovací listinou č. j.: N-1337/97 ze dne 8. 12. 1997, ve znění pozdějších dodatků.
Sídlo: Přípotoční 300, 101 00 Praha 10 - Vršovice
IČO: 67779999
Zastoupená: **Ing. Jozefem Polakovičem**, náměstkem pro ekonomiku, na základě Pověření ze dne 28. 8. 2019, č. j.: ZSM-16-56/OÚ-2019 (viz Příloha č. 1).
Telefon: 
e-mail: j. 
(dále jen „ZSMV“)

a

Česká republika – Ministerstvo vnitra
Sídlo: Nad Štolou 936/3, 170 34 Praha 7, Holešovice
IČ: 00007064
Zastoupená: **Mgr. Jiřím Tomanem**, ředitelem Odboru zdravotnického zabezpečení, dle čl. 19 ve spojení s čl. 31c Přílohy NMV a SSP č. 23/2016, organizační řád Ministerstva vnitra, ve znění pozdějších předpisů.
Telefon: 
E-mail: 
(dále jen „Uživatel“)

(obě výše uvedené společně dále též jen „Smluvní strany“, případně každá z nich samostatně dále též jen „Smluvní strana“)

u z a v í r a j í

tento

Dodatek č. 1

ke Smlouvě o užívání movitého majetku (dále jen „Dodatek Smlouvy“ nebo „Dodatek“) následujícího znění:

Článek I. Preambule

1. Smluvní strany uzavřely dne 5. 11. 2019 Smlouvu o užívání movitého majetku pod č. j. ZSM-16-43/OÚ-2019 (dále též jen „Smlouva“).
2. Vzhledem k potřebě Smluvních stran aktualizovat Seznam movitého majetku, jeho umístění a s tím související jeho účetní hodnotu uvedenou ve výše uvedené Smlouvě, uzavírají Smluvní strany tento Dodatek č.1 Smlouvy.

Článek II. Změna Smlouvy

1. Znění čl. I. odst. 2. se ruší a nahrazuje se větou v následujícím znění:
Tento movitý majetek je umístěn v objektu:
 - a) Státní veterinární ústav, na adrese: České Budějovice, Dolní 2102/2, 370 04, k. ú. České Budějovice 3, LV: 2115, budova: č. 0.
 - b) KŘP Jihočeského kraje, na adrese: České Budějovice 7, Plavská 1913/2, 370 01, k. ú. České Budějovice 7, LV: 72, budova: „B“.
 - c) Policejní akademie ČR, na adrese: Praha 4, Lhotecká 559/7, 143 00, k. ú. Kamýk, LV: 566, budova: A.
 - d) ZZMV, na adrese: Praha 1, Bartolomějská 311/8, 110 00, k. ú. Staré Město, LV: 2958, budova: č. 1.
 - e) KŘP Plzeňského kraje, na adrese: Plzeň, Kaznějovská 1227/2, 323 00, k. ú. Bolevec, LV: 14711, budova: č. 1.
 - f) KŘP Královéhradeckého kraje, na adrese: Hradec Králové, Ulrichovo nám. 810/4, 500 02, k. ú. Hradec Králové, LV: 25427, budova: „M“.
 - g) ZZMV, na adrese: Ústí nad Labem, Lidické nám. 1163/2, 400 01, k. ú. Ústí nad Labem, LV: 13844, budova: č. 1.
 - h) KŘP Moravskoslezského kraje, na adrese: Moravská Ostrava, Českobratrská 1903/10, 702 00, k. ú. Moravská Ostrava, LV: 29, budova: č. 1.
 - i) PČR, Útvar policejního vzdělávání a služební přípravy, na adrese: Brno – Štýřice, Horní 738/36, 639 00, k. ú. Štýřice, LV: 1040, budova: „F“.
2. Znění čl. I. odst. 3.. Smlouvy se ruší a nahrazuje větou v následujícím znění:
Účetní hodnota movitého majetku předaného k užívání činí **5.480.409,42 Kč** (slovy: pět milionů čtyřista osmdesát tisíc čtyřistadevět korun českých čtyřicet dva haléřů).
3. Ode dne účinnosti tohoto Dodatku se původní Příloha č. 1 Smlouvy nahrazuje Přílohou č. 1 tohoto Dodatku (Pověření).
4. Ode dne účinnosti tohoto Dodatku se původní Příloha č. 2 Smlouvy nahrazuje Přílohou č. 2 tohoto Dodatku (Seznam užívaného majetku).

**Článek III.
Závěrečná ustanovení**

1. Ustanovení Smlouvy, výslovně nedotčená tímto Dodatkem, zůstávají ve svém původním znění.
2. Tento Dodatek je vyhotoven v pěti stejnopisech s platností originálu, kdy ZSMV obdrží tři vyhotovení a Uživatel obdrží dvě vyhotovení.
3. Tento Dodatek nabývá platnosti dnem jeho uzavření.
4. Smluvní strany prohlašují, že si tento Dodatek přečetly, s jeho obsahem souhlasí, a že tento Dodatek je sepsán určitě, srozumitelně, svobodně, vážně a volně, nikoliv v tísní za nápadně nevýhodných podmínek. Na důkaz této skutečnosti Smluvní strany k němu níže připojují své vlastnoruční podpisy.

Nedílnou součástí tohoto Dodatku jsou následující přílohy:

- Příloha č. 1 - Pověření Ing. Jozefa Polakoviče
č. 2 - Seznam movitého majetku po místnostech
(užívaného ke dni 31.12.2019)
č. 3 - Kontaktní osoby

V Praze dne: 17-04-2020

za ZSMV:



V Praze dne: 14.4.2020

za Uživatele:



Č. j. ZSM-16-56/OÚ-2019

Pověření

Já níže podepsaný Mgr. Roman Švejda, DiS, ředitel, jako jediný statutární orgán **Zařízení služeb pro Ministerstvo vnitra**, státní příspěvkové organizace, IČO 67779999, se sídlem Praha 10, Přípotoční 300/12, PSČ 101 00 (dále jen „Organizace“), podle § 166 zákona č. 89/2012 Sb., občanský zákoník, tímto pověřuji následujícího zaměstnance Organizace:

Ing. Jozefa Polakoviče



k tomu, aby ve všech právních záležitostech souvisejících s uzavíráním inominátních smluv ohledně nemovitého a movitého majetku, se kterým Organizace hospodaří, a který je užíván jednotlivými organizačními útvary Ministerstva vnitra, včetně Základní odborovou organizací Ministerstva vnitra ČR, vykonával právní úkony, které mi v této souvislosti přísluší, zejména tyto smlouvy uzavíral, respektive podepisoval.

Pověření se uděluje na dobu neurčitou do

V Praze dne 28.8.2019

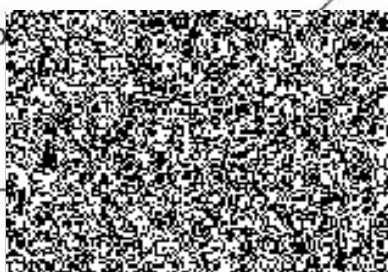

Pověření ve výše uvedeném rozsahu přijímám:



Odbor zdravotního zabezpečení

Nákladové středisko: 2515000037

Seznam užívaného movitého majetku k 31.12.2019

| Číslo | Identifikační číslo | Šifra vnitřní evidence | Název | Typ | Průměr | Průřez | Area | Barva | Podstata | Podstata budovy | Uživatel | Stav | Průběh | MS - evidenční číslo |
|-------|---------------------|------------------------|---|----------------------------|----------|--------|---------|-------|---------------------------|-----------------|----------|----------|--------|----------------------|
| 1 | 120520050241 | #270223598 | Stroj skartovací 220 V | HSM 102.2 | 4 629,10 | 1 ks | 2101298 | 5 | Brno, Horní 738/35 | | *003 | kancelář | | 2515308001 |
| 2 | 180401151005 | 5 | Skříň na spisov. zábr. dřevěná | ALFA A-129 | 6 882,99 | 1 ks | 2101298 | 5 | Brno, Horní 738/35 | | *003 | kancelář | | 2515308001 |
| 3 | 180401300059 | #2515-NVC00074 | Křeslo dřevěné | ČALOUNĚNÉ | 4 017,20 | 1 ks | 2101298 | 5 | Brno, Horní 738/35 | | *003 | kancelář | | 2515308001 |
| 4 | 180401300059 | #2515-NVC00073 | Křeslo dřevěné | ČALOUNĚNÉ | 4 017,20 | 1 ks | 2101298 | 5 | Brno, Horní 738/35 | | *003 | kancelář | | 2515308001 |
| 5 | 180403103100 | #107 | Chladnička od 241 do 260 l | | 6 990,00 | 1 ks | 2101298 | 5 | Brno, Horní 738/35 | | *003 | kancelář | | 2515308001 |
| 6 | 180403111028 | #0130000 | Chladnička 150 l | CALEX | 6 990,00 | 1 ks | 2101298 | 5 | Brno, Horní 738/35 | | *003 | kancelář | | 2515308001 |
| 7 | 101000004000 | 1281B | Obráz - reproduktory v rámu | | 300,00 | 1 ks | 2101298 | 5 | Brno, Horní 738/35 | | *003 | kancelář | | 2515308001 |
| 8 | 132100030009 | 13 | Box chladicí přenosný | | 261,00 | 1 ks | 2101298 | 5 | Brno, Horní 738/35 | | *003 | kancelář | | 2515308001 |
| 9 | 132290071725 | 39 | Konvice elektrická varná | DOMQ DO9019WK XB 6769 | 490,00 | 1 ks | 2101298 | 5 | Brno, Horní 738/35 | | *003 | kancelář | | 2515308001 |
| 10 | 132290120385 | #MTM1701B9051349 | Truba mikrovlnná | ECG MTM 1701B | 1 290,00 | 1 ks | 2101298 | 5 | Brno, Horní 738/35 | | *003 | kancelář | | 2515308001 |
| 11 | 132291071042 | #42210 | Konvice elektrická varná | BRAVO LINDA 4221 | 402,00 | 1 ks | 2101298 | 5 | Brno, Horní 738/35 | | *003 | kancelář | | 2515308001 |
| 12 | 180401259001 | 3633 | Knihovnička závěsná dřevěná | | 350,00 | 1 ks | 2101298 | 5 | Brno, Horní 738/35 | | *003 | kancelář | | 2515308001 |
| 13 | 180401313001 | 7980 | Židle čalouněná dřevěná | | 671,63 | 1 ks | 2101298 | 5 | Brno, Horní 738/35 | | *003 | kancelář | | 2515308001 |
| 14 | 180401439031 | 1 | Stůl pod počítač | ALFA A-505 | 1 561,25 | 1 ks | 2101298 | 5 | Brno, Horní 738/35 | | *003 | kancelář | | 2515308001 |
| 15 | 180401439031 | 2 | Stůl pod počítač | ALFA A-505 | 1 561,25 | 1 ks | 2101298 | 5 | Brno, Horní 738/35 | | *003 | kancelář | | 2515308001 |
| 16 | 180401441048 | 10 | Stůl kancelářský pracovní 150 cm | ALFA A-501 | 2 139,85 | 1 ks | 2101298 | 5 | Brno, Horní 738/35 | | *003 | kancelář | | 2515308001 |
| 17 | 180401441048 | 11 | Stůl kancelářský pracovní 150 cm | ALFA A-501 | 2 139,84 | 1 ks | 2101298 | 5 | Brno, Horní 738/35 | | *003 | kancelář | | 2515308001 |
| 18 | 180401451053 | 50 | Stolek konferenční obdélníkový dřevěný | | 1 712,10 | 1 ks | 2101298 | 5 | Brno, Horní 738/35 | | *003 | kancelář | | 2515308001 |
| 19 | 180401757011 | 10 | Kontejner 4zásuvkový dřevěný | ALFA A-552 | 2 244,80 | 1 ks | 2101298 | 5 | Brno, Horní 738/35 | | *003 | kancelář | | 2515308001 |
| 20 | 180401757011 | 11 | Kontejner 4zásuvkový dřevěný | ALFA A-552 | 2 244,80 | 1 ks | 2101298 | 5 | Brno, Horní 738/35 | | *003 | kancelář | | 2515308001 |
| 21 | 180402377005 | 1420 | Sedačka otočná polohně čalouněná kovová | | 2 216,14 | 1 ks | 2101298 | 5 | Brno, Horní 738/35 | | *003 | kancelář | | 2515308001 |
| 22 | 180405219600 | 2546 | Lampa stolní pracovní | | 399,00 | 1 ks | 2101298 | 5 | Brno, Horní 738/35 | | *003 | kancelář | | 2515308001 |
| 23 | 180405219600 | 2547 | Lampa stolní pracovní | | 399,00 | 1 ks | 2101298 | 5 | Brno, Horní 738/35 | | *003 | kancelář | | 2515308001 |
| 24 | 180802042203 | 340 | Šňůra prodlužovací 5 m | 5-ZÁSUVK 220V, S VYPÍNAČEM | 129,00 | 1 ks | 2101298 | 5 | Brno, Horní 738/35 | | *003 | kancelář | | 2515308001 |
| 25 | 180802042203 | 339 | Šňůra prodlužovací 5 m | 5-ZÁSUVK 220V, S VYPÍNAČEM | 129,00 | 1 ks | 2101298 | 5 | Brno, Horní 738/35 | | *003 | kancelář | | 2515308001 |
| 26 | 180802042203 | 336 | Šňůra prodlužovací 5 m | 5-ZÁSUVK 220V, S VYPÍNAČEM | 129,00 | 1 ks | 2101298 | 5 | Brno, Horní 738/35 | | *003 | kancelář | | 2515308001 |
| 27 | 200113075000 | #159922657 | Luzmetr | VOLTCRAFT MS 1300 | 1 493,00 | 1 ks | 2101298 | 5 | Brno, Horní 738/35 | | *003 | kancelář | | 2515308001 |
| 28 | 130222110088 | 1 | Kufřík skofepina | ATAŠE | 6 299,75 | 1 ks | 1603993 | 0 | České Budějovice, Dolní 2 | | 302 | kancelář | | 2515304000 |
| 29 | 132250100011 | #A020011897 | Truba mikrovlnná | ETA 7199 | 3 631,75 | 1 ks | 1603993 | 0 | České Budějovice, Dolní 2 | | 302 | kancelář | | 2515304000 |
| 30 | 180402325014 | 117 | Křeslo otočné polohně čalouněné | | 3 387,50 | 1 ks | 1603993 | 0 | České Budějovice, Dolní 2 | | 302 | kancelář | | 2515304000 |
| 31 | 180402325014 | 115 | Křeslo otočné polohně čalouněné | | 3 387,50 | 1 ks | 1603993 | 0 | České Budějovice, Dolní 2 | | 302 | kancelář | | 2515304000 |
| 32 | 180403111108 | #144 | Chladnička 150 l | CALEX SCR 150 C | 6 740,63 | 1 ks | 1603993 | 0 | České Budějovice, Dolní 2 | | 302 | kancelář | | 2515304000 |
| 33 | 120505000005 | #A056027354 | Stroj psací mechanický přenos. | ERIKA | 1 080,00 | 1 ks | 1603993 | 0 | České Budějovice, Dolní 2 | | 302 | kancelář | | 2515304000 |
| 34 | 120820080734 | #510 | Mínikaikulátor | HP JF-20 ZÁKLADNÍ FUNKCE | 353,80 | 1 ks | 1603993 | 0 | České Budějovice, Dolní 2 | | 302 | kancelář | | 2515304000 |
| 35 | 180401200001 | 122008 | Skříňka 1dveřová dřevěná @ | | 953,00 | 1 ks | 1603993 | 0 | České Budějovice, Dolní 2 | | 302 | kancelář | | 2515304000 |
| 36 | 180401200001 | 122005 | Skříňka 1dveřová dřevěná @ | | 953,00 | 1 ks | 1603993 | 0 | České Budějovice, Dolní 2 | | 302 | kancelář | | 2515304000 |
| 37 | 180401200001 | 122004 | Skříňka 1dveřová dřevěná @ | | 1 708,79 | 1 ks | 1603993 | 0 | České Budějovice, Dolní 2 | | 302 | kancelář | | 2515304000 |
| 38 | 180401200001 | 122003 | Skříňka 1dveřová dřevěná @ | | 1 708,79 | 1 ks | 1603993 | 0 | České Budějovice, Dolní 2 | | 302 | kancelář | | 2515304000 |
| 39 | 180401200051 | 2601464 | Skříňka dřevěná prosklená | | 2 286,25 | 1 ks | 1603993 | 0 | České Budějovice, Dolní 2 | | 302 | kancelář | | 2515304000 |
| 40 | 180401200051 | 2601465 | Skříňka dřevěná prosklená | | 1 640,19 | 1 ks | 1603993 | 0 | České Budějovice, Dolní 2 | | 302 | kancelář | | 2515304000 |
| 41 | 180401201110 | 300830 | Skříňka 2dveřová dřevěná @ | | 2 633,62 | 1 ks | 1603993 | 0 | České Budějovice, Dolní 2 | | 302 | kancelář | | 2515304000 |
| 42 | 180401201110 | 300831 | Skříňka 2dveřová dřevěná @ | | 1 547,58 | 1 ks | 1603993 | 0 | České Budějovice, Dolní 2 | | 302 | kancelář | | 2515304000 |
| 43 | 180401201110 | 300832 | Skříňka 2dveřová dřevěná @ | | 2 633,62 | 1 ks | 1603993 | 0 | České Budějovice, Dolní 2 | | 302 | kancelář | | 2515304000 |
| 44 | 180401203101 | 300772 | Skříňka zásuvková dřevěná @@@ | | 1 808,27 | 1 ks | 1603993 | 0 | České Budějovice, Dolní 2 | | 302 | kancelář | | 2515304000 |
| 45 | 180401262137 | 4 | Knihovnička dřevěná závěsná | | 668,00 | 1 ks | 1603993 | 0 | České Budějovice, Dolní 2 | | 302 | kancelář | | 2515304000 |
| 46 | 180401262137 | 5 | Knihovnička dřevěná závěsná | | 668,00 | 1 ks | 1603993 | 0 | České Budějovice, Dolní 2 | | 302 | kancelář | | 2515304000 |
| 47 | 180401296146 | 10 | Skříňka kontejnerová dřevo | MODUL 92 | 2 950,47 | 1 ks | 1603993 | 0 | České Budějovice, Dolní 2 | | 302 | kancelář | | 2515304000 |
| 48 | 180401296146 | 11 | Skříňka kontejnerová dřevo | MODUL 92 | 2 950,47 | 1 ks | 1603993 | 0 | České Budějovice, Dolní 2 | | 302 | kancelář | | 2515304000 |
| 49 | 180401296146 | 12 | Skříňka kontejnerová dřevo | MODUL 92 | 2 950,47 | 1 ks | 1603993 | 0 | České Budějovice, Dolní 2 | | 302 | kancelář | | 2515304000 |
| 50 | 180401296146 | 13 | Skříňka kontejnerová dřevo | MODUL 92 | 2 950,47 | 1 ks | 1603993 | 0 | České Budějovice, Dolní 2 | | 302 | kancelář | | 2515304000 |
| 51 | 180401296195 | 2 | Skříň 1 dveře bytová dřevěná | | 2 875,37 | 1 ks | 1603993 | 0 | České Budějovice, Dolní 2 | | 302 | kancelář | | 2515304000 |
| 52 | 180401296195 | 1 | Skříň 1 dveře bytová dřevěná | | 2 875,37 | 1 ks | 1603993 | 0 | České Budějovice, Dolní 2 | | 302 | kancelář | | 2515304000 |
| 53 | 180401463323 | 3 | Stolek konferenční dřevěný čtvercový | | 1 175,33 | 1 ks | 1603993 | 0 | České Budějovice, Dolní 2 | | 302 | kancelář | | 2515304000 |
| 54 | 180401498025 | 6 | Stůl psací dřevěný korpus | | 2 272,25 | 1 ks | 1603993 | 0 | České Budějovice, Dolní 2 | | 302 | kancelář | | 2515304000 |

Odbor zdravotního zabezpečení

Nákladové středisko: 2515000037

Seznam užívaného movitého majetku k 31.12.2019

| Číslo | Identifikační číslo | Specifický popis věci | Název | Učtová hodnota | Množství | AKOZ | Podstata | Učtová budova | Stav | Učtová hodnota | Stav | Učtová hodnota |
|-------|---------------------|-----------------------|--|----------------|----------|---------|----------|---------------------------|------|----------------|------------|----------------|
| 55 | 180401498025 | 5 | Stůl psací dřevěný korpus | 2 272,25 | 1 ks | 1603993 | 0 | České Budějovice, Dolní 2 | 302 | kancelář | 2515304000 | |
| 56 | 180401498025 | 4 | Stůl psací dřevěný korpus | 2 272,25 | 1 ks | 1603993 | 0 | České Budějovice, Dolní 2 | 302 | kancelář | 2515304000 | |
| 57 | 180401723031 | 76954 | Polička závěsná dřevěná (R) | 537,15 | 1 ks | 1603993 | 0 | České Budějovice, Dolní 2 | 302 | kancelář | 2515304000 | |
| 58 | 180401723031 | 76933 | Polička závěsná dřevěná (R) | 537,15 | 1 ks | 1603993 | 0 | České Budějovice, Dolní 2 | 302 | kancelář | 2515304000 | |
| 59 | 180401723031 | 76932 | Polička závěsná dřevěná (R) | 271,53 | 1 ks | 1603993 | 0 | České Budějovice, Dolní 2 | 302 | kancelář | 2515304000 | |
| 60 | 180405234022 | 1505 | Lampa stolní zářivková (R) | 1 255,30 | 1 ks | 1603993 | 0 | České Budějovice, Dolní 2 | 302 | kancelář | 2515304000 | |
| 61 | 180407455809 | 2 | Koň hygien. uměl. hmota se žlap. | 383,55 | 1 ks | 1603993 | 0 | České Budějovice, Dolní 2 | 302 | kancelář | 2515304000 | |
| 62 | 079101012012 | 1 | Kolorimetr REFLEX PLUS | 19 694,00 | 1 ks | 1603993 | 0 | České Budějovice, Dolní 2 | 318 | kancelář | 2515304000 | |
| 63 | 079105018009 | 1 | Mikroskop IMCOT | 9 500,00 | 1 ks | 1603993 | 0 | České Budějovice, Dolní 2 | 318 | kancelář | 2515304000 | |
| 64 | 079105001024 | #A020011671 | Objektiv k mikroskopu PLANACHROMAT | 6 710,30 | 1 ks | 1603993 | 0 | České Budějovice, Dolní 2 | 318 | kancelář | 2515304000 | |
| 65 | 079200017182 | 1 | Pipeta dílní 0,5-10 ul | 6 600,32 | 1 ks | 1603993 | 0 | České Budějovice, Dolní 2 | 318 | kancelář | 2515304000 | |
| 66 | 079200017809 | #4 | Pipeta dílní 1ml krokovací BEZ TYPU | 21 605,25 | 1 ks | 1603993 | 0 | České Budějovice, Dolní 2 | 318 | kancelář | 2515304000 | |
| 67 | 079200017810 | #2 | Pipeta pístová BEZ TYPU | 5 225,20 | 1 ks | 1603993 | 0 | České Budějovice, Dolní 2 | 318 | kancelář | 2515304000 | |
| 68 | 079200017810 | #1 | Pipeta pístová BEZ TYPU | 5 225,20 | 1 ks | 1603993 | 0 | České Budějovice, Dolní 2 | 318 | kancelář | 2515304000 | |
| 69 | 079200017811 | #3 | Pipeta 50-300 UL | 12 685,42 | 1 ks | 1603993 | 0 | České Budějovice, Dolní 2 | 318 | kancelář | 2515304000 | |
| 70 | 079200017811 | #1 | Pipeta 50-300 UL | 12 685,42 | 1 ks | 1603993 | 0 | České Budějovice, Dolní 2 | 318 | kancelář | 2515304000 | |
| 71 | 079200017812 | #1 | Pipeta FIXED 10 UL | 3 789,40 | 1 ks | 1603993 | 0 | České Budějovice, Dolní 2 | 318 | kancelář | 2515304000 | |
| 72 | 079200017822 | #1 | Pipeta (R) 02-2 ML | 7 612,80 | 1 ks | 1603993 | 0 | České Budějovice, Dolní 2 | 318 | kancelář | 2515304000 | |
| 73 | 120100130162 | #TYPEL20R | Lázeň vodní elektrická-gastro EL20R - SKLÁRNÝ KAVALIER S.P.Z | 3 185,00 | 1 ks | 1603993 | 0 | České Budějovice, Dolní 2 | 318 | kancelář | 2515304000 | |
| 74 | 130500041040 | 20 | Stůl mycí dvoufázový nerez | 3 550,20 | 1 ks | 1603993 | 0 | České Budějovice, Dolní 2 | 318 | kancelář | 2515304000 | |
| 75 | 160601000352 | #A020011900 | Fenestisko elektronické LITTMANN 4000 | 18 889,50 | 1 ks | 1603993 | 0 | České Budějovice, Dolní 2 | 318 | kancelář | 2515304000 | |
| 76 | 160604000169 | #4261D1 | Třepačka hematologická | 9 220,00 | 1 ks | 1603993 | 0 | České Budějovice, Dolní 2 | 318 | kancelář | 2515304000 | |
| 77 | 160604000356 | #A020011905 | Refraktometr na moč RPR | 4 239,00 | 1 ks | 1603993 | 0 | České Budějovice, Dolní 2 | 318 | kancelář | 2515304000 | |
| 78 | 160604000396 | 1 | Počítací hematologický HEXAN MODEL SH 30: 625/94 | 5 210,00 | 1 ks | 1603993 | 0 | České Budějovice, Dolní 2 | 318 | kancelář | 2515304000 | |
| 79 | 180401100310 | 7697 | Skříň 2řevřová poličková dřevěná (R)(R) | 4 440,80 | 1 ks | 1603993 | 0 | České Budějovice, Dolní 2 | 318 | kancelář | 2515304000 | |
| 80 | 180402325014 | 115 | Křeslo otočné poličkové čalouněné | 3 387,50 | 1 ks | 1603993 | 0 | České Budějovice, Dolní 2 | 318 | kancelář | 2515304000 | |
| 81 | 180402325014 | 116 | Křeslo otočné poličkové čalouněné | 3 387,50 | 1 ks | 1603993 | 0 | České Budějovice, Dolní 2 | 318 | kancelář | 2515304000 | |
| 82 | 180402325014 | 118 | Křeslo otočné poličkové čalouněné | 3 387,50 | 1 ks | 1603993 | 0 | České Budějovice, Dolní 2 | 318 | kancelář | 2515304000 | |
| 83 | 180402325014 | 121 | Křeslo otočné poličkové čalouněné | 3 387,50 | 1 ks | 1603993 | 0 | České Budějovice, Dolní 2 | 318 | kancelář | 2515304000 | |
| 84 | 180403111006 | #01HOREJSD1 | Chladnička 275 l/270 l CALEX | 8 151,33 | 1 ks | 1603993 | 0 | České Budějovice, Dolní 2 | 318 | kancelář | 2515304000 | |
| 85 | 079107300034 | #A050027367 | Teploměr dílní 200 C° | 2 379,00 | 1 ks | 1603993 | 0 | České Budějovice, Dolní 2 | 318 | kancelář | 2515304000 | |
| 86 | 079200017816 | #34 | Pipeta 20 UL | 154,62 | 1 ks | 1603993 | 0 | České Budějovice, Dolní 2 | 318 | kancelář | 2515304000 | |
| 87 | 079200017818 | #12 | Pipeta 50 UL | 438,32 | 1 ks | 1603993 | 0 | České Budějovice, Dolní 2 | 318 | kancelář | 2515304000 | |
| 88 | 079200017818 | #10 | Pipeta 50 UL | 438,32 | 1 ks | 1603993 | 0 | České Budějovice, Dolní 2 | 318 | kancelář | 2515304000 | |
| 89 | 079200017823 | #35 | Pipeta 200 UL | 155,51 | 1 ks | 1603993 | 0 | České Budějovice, Dolní 2 | 318 | kancelář | 2515304000 | |
| 90 | 079200017824 | #3 | Pipeta 200-1000 UL | 2 103,32 | 1 ks | 1603993 | 0 | České Budějovice, Dolní 2 | 318 | kancelář | 2515304000 | |
| 91 | 120620090709 | #3452S66726 | Minikultúrátor HP JF-20L | 1 500,00 | 1 ks | 1603993 | 0 | České Budějovice, Dolní 2 | 318 | kancelář | 2515304000 | |
| 92 | 120620090724 | #511 | Minikultúrátor HP JF-20 ZÁKLADNÍ FUNKCE | 363,80 | 1 ks | 1603993 | 0 | České Budějovice, Dolní 2 | 318 | kancelář | 2515304000 | |
| 93 | 160401002809 | 2 | Kleště endoskopické CHEVALIER JACKS | 1 946,40 | 1 ks | 1603993 | 0 | České Budějovice, Dolní 2 | 318 | kancelář | 2515304000 | |
| 94 | 160401002809 | 1 | Kleště endoskopické CHEVALIER JACKS | 1 800,64 | 1 ks | 1603993 | 0 | České Budějovice, Dolní 2 | 318 | kancelář | 2515304000 | |
| 95 | 180401262137 | 1 | Knihovnička dřevěná závěsná | 688,00 | 1 ks | 1603993 | 0 | České Budějovice, Dolní 2 | 318 | kancelář | 2515304000 | |
| 96 | 180401262137 | 2 | Knihovnička dřevěná závěsná | 688,00 | 1 ks | 1603993 | 0 | České Budějovice, Dolní 2 | 318 | kancelář | 2515304000 | |
| 97 | 180401262137 | 3 | Knihovnička dřevěná závěsná | 688,00 | 1 ks | 1603993 | 0 | České Budějovice, Dolní 2 | 318 | kancelář | 2515304000 | |
| 98 | 180401408802 | E21 | Stůl pod počítač dřevěný | 2 640,00 | 1 ks | 1603993 | 0 | České Budějovice, Dolní 2 | 318 | kancelář | 2515304000 | |
| 99 | 180403331086 | 3331 | Ventilátor stolní (R) | 958,20 | 1 ks | 1603993 | 0 | České Budějovice, Dolní 2 | 318 | kancelář | 2515304000 | |
| 100 | 180407455809 | 1 | Koň hygien. uměl. hmota se žlap. | 383,55 | 1 ks | 1603993 | 0 | České Budějovice, Dolní 2 | 318 | kancelář | 2515304000 | |
| 101 | 079102010022 | 1 | Inkubátor laboratorní BEZ TYPU | 27 364,60 | 1 ks | 1603993 | 0 | České Budějovice, Dolní 2 | 319 | kancelář | 2515304000 | |
| 102 | 079102016040 | 1 | Přístroj destilace 4 litr. BEZ TYPU | 19 614,00 | 1 ks | 1603993 | 0 | České Budějovice, Dolní 2 | 319 | kancelář | 2515304000 | |
| 103 | 079200005067 | #1 | Dávkovač SCCOREX 1-5 ML | 8 174,20 | 1 ks | 1603993 | 0 | České Budějovice, Dolní 2 | 319 | kancelář | 2515304000 | |
| 104 | 079200005059 | #3 | Dávkovač kapalín BIOHIT | 19 613,50 | 1 ks | 1603993 | 0 | České Budějovice, Dolní 2 | 319 | kancelář | 2515304000 | |
| 105 | 079200017809 | #2 | Pipeta dílní 1ml krokovací BEZ TYPU | 21 605,25 | 1 ks | 1603993 | 0 | České Budějovice, Dolní 2 | 319 | kancelář | 2515304000 | |
| 106 | 079200017809 | #1 | Pipeta dílní 1ml krokovací BEZ TYPU | 21 605,25 | 1 ks | 1603993 | 0 | České Budějovice, Dolní 2 | 319 | kancelář | 2515304000 | |
| 107 | 079200017813 | #1 | Pipeta FIXED 1000 UL | 3 789,40 | 1 ks | 1603993 | 0 | České Budějovice, Dolní 2 | 319 | kancelář | 2515304000 | |
| 108 | 079200017814 | #2 | Pipeta 250 UL | 4 722,42 | 1 ks | 1603993 | 0 | České Budějovice, Dolní 2 | 319 | kancelář | 2515304000 | |

Nákladové středisko: 2515000037

Seznam užívaného movitého majetku k 31.12.2019

| Identifikační číslo | Číslo evidenční listu | Název věci | Popis | Podoba | Množství | Ukazatel | Podoba | Adresa majetku | Právní vztah | Stav | Identifikační číslo | |
|---------------------|-----------------------|-------------|--|---------------------------------|-----------|----------|---------|----------------|--------------------------------|------|---------------------|------------|
| 217 | 180402263002 | 219 | Listovníce 2-zásuvk. kovová | A/4 | 4 595,98 | 1 ks | 2101019 | 1 | Ostrava, Českobratrská 1903/10 | 107 | kancelář | 2515308001 |
| 218 | 180402325041 | 1110 | Křeslo kancelářské černé | ČALOUNĚNÉ 130KG | 3 099,10 | 1 ks | 2101019 | 1 | Ostrava, Českobratrská 1903/10 | 107 | kancelář | 2515308001 |
| 219 | 180402325041 | 1109 | Křeslo kancelářské černé | ČALOUNĚNÉ 130KG | 3 099,10 | 1 ks | 2101019 | 1 | Ostrava, Českobratrská 1903/10 | 107 | kancelář | 2515308001 |
| 220 | 180403111003 | #0203 | Chladnička 175 l | CALEX | 7 980,60 | 1 ks | 2101019 | 1 | Ostrava, Českobratrská 1903/10 | 107 | kancelář | 2515308001 |
| 221 | 200108011164 | #9139253072 | Fotoaparát digitální kompaktní | CANON POWERSHOT A480 | 3 950,00 | 1 ks | 2101019 | 1 | Ostrava, Českobratrská 1903/10 | 107 | kancelář | 2515308001 |
| 222 | 200113028100 | #47001 | Luxmetr | PU 550 | 6 923,50 | 1 ks | 2101019 | 1 | Ostrava, Českobratrská 1903/10 | 107 | kancelář | 2515308001 |
| 223 | 160702069854 | #4700 1 | Bezpečnost pokrmy v gastronomii | ING.M.JECHOVÁ,DOC.M.VOLDRICH | 483,00 | 1 ks | 2101019 | 1 | Ostrava, Českobratrská 1903/10 | 107 | kancelář | 2515308001 |
| 224 | 120622034543 | 257 | Stroj minihalkul.základ.funice | MR 609 | 549,63 | 1 ks | 2101019 | 1 | Ostrava, Českobratrská 1903/10 | 107 | kancelář | 2515308001 |
| 225 | 132100100051 | 1 | Termobox přepravní | | 150,00 | 1 ks | 2101019 | 1 | Ostrava, Českobratrská 1903/10 | 107 | kancelář | 2515308001 |
| 226 | 132290071859 | 59 | Kanvice elektrická varná | DOMO DO9019VK | 495,00 | 1 ks | 2101019 | 1 | Ostrava, Českobratrská 1903/10 | 107 | kancelář | 2515308001 |
| 227 | 180401160002 | 497 | Skříň 1dveřová dřevěná | ALFA A-133 A-119 | 1 905,95 | 1 ks | 2101019 | 1 | Ostrava, Českobratrská 1903/10 | 107 | kancelář | 2515308001 |
| 228 | 180401126002 | 4582 | Skříň 2 dveře dřevěná | ALFA A-100/101 | 2 064,19 | 1 ks | 2101019 | 1 | Ostrava, Českobratrská 1903/10 | 107 | kancelář | 2515308001 |
| 229 | 180401159002 | 267 | Regál rohový vysoký | ALFA A-103 | 1 929,72 | 1 ks | 2101019 | 1 | Ostrava, Českobratrská 1903/10 | 107 | kancelář | 2515308001 |
| 230 | 180401162004 | 1193 | Skříň na spisy 4dveřová s nikou dřevěná | ALFA A-126 | 2 599,58 | 1 ks | 2101019 | 1 | Ostrava, Českobratrská 1903/10 | 107 | kancelář | 2515308001 |
| 231 | 180401162004 | 1295 | Skříň na spisy 4dveřová s nikou dřevěná | ALFA A-126 | 2 599,32 | 1 ks | 2101019 | 1 | Ostrava, Českobratrská 1903/10 | 107 | kancelář | 2515308001 |
| 232 | 180401219001 | 15840 | Skříňka vícedveřová dřevěná | | 801,83 | 1 ks | 2101019 | 1 | Ostrava, Českobratrská 1903/10 | 107 | kancelář | 2515308001 |
| 233 | 180401219001 | 15839 | Skříňka vícedveřová dřevěná | | 801,83 | 1 ks | 2101019 | 1 | Ostrava, Českobratrská 1903/10 | 107 | kancelář | 2515308001 |
| 234 | 180401219001 | 15838 | Skříňka vícedveřová dřevěná | | 801,83 | 1 ks | 2101019 | 1 | Ostrava, Českobratrská 1903/10 | 107 | kancelář | 2515308001 |
| 235 | 180401262012 | 334 | Nástavec skříňový 2 dveře | ALFA A-301 | 1 911,81 | 1 ks | 2101019 | 1 | Ostrava, Českobratrská 1903/10 | 107 | kancelář | 2515308001 |
| 236 | 180401262016 | 290 | Nástavec skříňový otevřený | ALFA A-302 | 1 650,46 | 1 ks | 2101019 | 1 | Ostrava, Českobratrská 1903/10 | 107 | kancelář | 2515308001 |
| 237 | 180401262016 | 281 | Nástavec skříňový otevřený | ALFA A-302 | 1 650,46 | 1 ks | 2101019 | 1 | Ostrava, Českobratrská 1903/10 | 107 | kancelář | 2515308001 |
| 238 | 180401262018 | 602 | Nástavec skříňový 2 dveře | ALFA A-300 | 1 707,21 | 1 ks | 2101019 | 1 | Ostrava, Českobratrská 1903/10 | 107 | kancelář | 2515308001 |
| 239 | 180401363001 | 3947 | Křeslo pevné poločas dřevěné | | 2 018,76 | 1 ks | 2101019 | 1 | Ostrava, Českobratrská 1903/10 | 107 | kancelář | 2515308001 |
| 240 | 180401363001 | 3946 | Křeslo pevné poločas dřevěné | | 2 018,76 | 1 ks | 2101019 | 1 | Ostrava, Českobratrská 1903/10 | 107 | kancelář | 2515308001 |
| 241 | 180401363001 | 3945 | Křeslo pevné poločas dřevěné | | 2 018,76 | 1 ks | 2101019 | 1 | Ostrava, Českobratrská 1903/10 | 107 | kancelář | 2515308001 |
| 242 | 180401363001 | 3944 | Křeslo pevné poločas dřevěné | | 2 018,76 | 1 ks | 2101019 | 1 | Ostrava, Českobratrská 1903/10 | 107 | kancelář | 2515308001 |
| 243 | 180401436002 | 8787 | Stůl kancelářský pracovní 150 cm | ALFA A-501 | 1 826,27 | 1 ks | 2101019 | 1 | Ostrava, Českobratrská 1903/10 | 107 | kancelář | 2515308001 |
| 244 | 180401436002 | 8875 | Stůl kancelářský pracovní 150 cm | ALFA A-501 | 1 898,18 | 1 ks | 2101019 | 1 | Ostrava, Českobratrská 1903/10 | 107 | kancelář | 2515308001 |
| 245 | 180401439003 | 4114 | Stůl jednací čtverhranový LP | ALFA A-504 | 1 230,83 | 1 ks | 2101019 | 1 | Ostrava, Českobratrská 1903/10 | 107 | kancelář | 2515308001 |
| 246 | 180401456005 | 1822 | Stolek pod počítač dřevěný | ALFA A-505 | 1 358,50 | 1 ks | 2101019 | 1 | Ostrava, Českobratrská 1903/10 | 107 | kancelář | 2515308001 |
| 247 | 180401456005 | 1830 | Stolek pod počítač dřevěný | ALFA A-505 | 1 358,50 | 1 ks | 2101019 | 1 | Ostrava, Českobratrská 1903/10 | 107 | kancelář | 2515308001 |
| 248 | 180401456072 | 530 | Stolek pod stroj | ALFA A-508 | 1 005,50 | 1 ks | 2101019 | 1 | Ostrava, Českobratrská 1903/10 | 107 | kancelář | 2515308001 |
| 249 | 180401461003 | 2179 | Stolek konferenční dřevěný | ALFA A-503 | 1 065,77 | 1 ks | 2101019 | 1 | Ostrava, Českobratrská 1903/10 | 107 | kancelář | 2515308001 |
| 250 | 180401592011 | 150 | Nástavec stolový | ALFA A-951 | 1 121,10 | 1 ks | 2101019 | 1 | Ostrava, Českobratrská 1903/10 | 107 | kancelář | 2515308001 |
| 251 | 180401711001 | 2164 | Věšák stojanový dřevěný | | 827,93 | 1 ks | 2101019 | 1 | Ostrava, Českobratrská 1903/10 | 107 | kancelář | 2515308001 |
| 252 | 180401711001 | 2163 | Věšák stojanový dřevěný | | 827,93 | 1 ks | 2101019 | 1 | Ostrava, Českobratrská 1903/10 | 107 | kancelář | 2515308001 |
| 253 | 180401729002 | 5319 | Polička závěsná dřevěná | ALFA A-902 | 557,22 | 1 ks | 2101019 | 1 | Ostrava, Českobratrská 1903/10 | 107 | kancelář | 2515308001 |
| 254 | 180402377005 | 12535 | Setačka otočná políždná čalouněná kovová | | 2 498,90 | 1 ks | 2101019 | 1 | Ostrava, Českobratrská 1903/10 | 107 | kancelář | 2515308001 |
| 255 | 180403300101 | 6872 | Ventilátor stolní | | 1 086,60 | 1 ks | 2101019 | 1 | Ostrava, Českobratrská 1903/10 | 107 | kancelář | 2515308001 |
| 256 | 180403331139 | 426 | Ventilátor stolní | SENCOR SFE 3026WH | 459,00 | 1 ks | 2101019 | 1 | Ostrava, Českobratrská 1903/10 | 107 | kancelář | 2515308001 |
| 257 | 180405215001 | 6436 | Lampička stolní | | 331,43 | 1 ks | 2101019 | 1 | Ostrava, Českobratrská 1903/10 | 107 | kancelář | 2515308001 |
| 258 | 180802041022 | 1971407952 | Šňůra prodlužovací zásuvková do 10 m | | 87,80 | 1 ks | 2101019 | 1 | Ostrava, Českobratrská 1903/10 | 107 | kancelář | 2515308001 |
| 259 | 180802042120 | 1951 | Šňůra prodlužovací 5 m @ | 5-ZÁSUVKE 220V | 135,00 | 1 ks | 2101019 | 1 | Ostrava, Českobratrská 1903/10 | 107 | kancelář | 2515308001 |
| 260 | 053300892000 | #5080003085 | Systém navigační GPS | GARMIN DRIVES0T LIFETIME EURO45 | 4 890,00 | 1 ks | 2100374 | 1 | Plzeň, Kaznějovská 1227/2 | 416 | kancelář | 2515308001 |
| 261 | 079101020007 | 1 | Teploměr gastrinařský | KM 22 | 12 000,00 | 1 ks | 2100374 | 1 | Plzeň, Kaznějovská 1227/2 | 416 | kancelář | 2515308001 |
| 262 | 079107000001 | 1 | Teploměr bezkontaktní | KM 843 | 14 000,00 | 1 ks | 2100374 | 1 | Plzeň, Kaznějovská 1227/2 | 416 | kancelář | 2515308001 |
| 263 | 120622013044 | #6248308 | Stroj skartovací 220 V | EBR 1121 S | 5 700,00 | 1 ks | 2100374 | 1 | Plzeň, Kaznějovská 1227/2 | 416 | kancelář | 2515308001 |
| 264 | 180401126002 | 112030 | Skříň 2 dveře dřevěná | ALFA A-100/101 | 3 268,06 | 1 ks | 2100374 | 1 | Plzeň, Kaznějovská 1227/2 | 416 | kancelář | 2515308001 |
| 265 | 160901000349 | #1 | Tenometr digitální | TENSOVAL-COMFORT | 1 505,10 | 1 ks | 2100374 | 1 | Plzeň, Kaznějovská 1227/2 | 416 | kancelář | 2515308001 |
| 266 | 160704000097 | 12 | Křeslo kovové políždné @ | KP 80 | 2 376,00 | 1 ks | 2100374 | 1 | Plzeň, Kaznějovská 1227/2 | 416 | kancelář | 2515308001 |
| 267 | 180401160002 | 3403 | Skříň 1dveřová dřevěná | ALFA A-133 A-119 | 2 201,52 | 1 ks | 2100374 | 1 | Plzeň, Kaznějovská 1227/2 | 416 | kancelář | 2515308001 |
| 268 | 180401162004 | 1722 | Skříň na spisy 4dveřová s nikou dřevěná | ALFA A-126 | 2 974,26 | 1 ks | 2100374 | 1 | Plzeň, Kaznějovská 1227/2 | 416 | kancelář | 2515308001 |
| 269 | 180401456042 | 3123 | Stolek dřevěný korpus | ALFA A-506 | 1 154,19 | 1 ks | 2100374 | 1 | Plzeň, Kaznějovská 1227/2 | 416 | kancelář | 2515308001 |
| 270 | 180402461001 | 53 | Stolek konferenční kovový | | 710,00 | 1 ks | 2100374 | 1 | Plzeň, Kaznějovská 1227/2 | 416 | kancelář | 2515308001 |

Nákladové středisko: 2515000037

Seznam užívaného movitého majetku k 31.12.2019

| Číslo | Identifikační číslo | Specifický identifikační kód | Název | Popis | Stav | Množství | Jednotka | Wskl | Podoba | Název vyřazení | Učtová třída | Klasifikační kód | |
|-------|---------------------|------------------------------|---|----------------------------------|------|-----------|----------|---------|--------|------------------------------|--------------|------------------|------------|
| 271 | 180403300224 | 8 | Ventilátor stolní | SENCOR SFE 4037WH | | 543,17 | 1 ks | 2100374 | 1 | Pízeň, Kaznějovská 1227/2 | 416 | kancelář | 2515308001 |
| 272 | 180404539602 | 16 | Konvektor přímotočivý přenosný | ETA 1553 | | 2 350,00 | 1 ks | 2100374 | 1 | Pízeň, Kaznějovská 1227/2 | 416 | kancelář | 2515308001 |
| 273 | 180407396023 | 610 | Keš odpadkový plastový | | | 313,83 | 1 ks | 2100374 | 1 | Pízeň, Kaznějovská 1227/2 | 416 | kancelář | 2515308001 |
| 274 | 200113079606 | #160822689 | Luxmetr | VOLTCRAFT MS 1300 | | 1 493,00 | 1 ks | 2100374 | 1 | Pízeň, Kaznějovská 1227/2 | 416 | kancelář | 2515308001 |
| 275 | 180401296076 | 10 | Skříňka kontejnerová s registr | ALFA A-354 | | 4 595,20 | 1 ks | 2100374 | 1 | Pízeň, Kaznějovská 1227/2 | 417 | kancelář | 2515308001 |
| 276 | 180402325041 | 1108 | Křeslo kancelářské černé | ČALOUNĚNÉ 130KG | | 3 689,10 | 1 ks | 2100374 | 1 | Pízeň, Kaznějovská 1227/2 | 417 | kancelář | 2515308001 |
| 277 | 1804023264001 | 45 | Dvoukřeslo čalouněné kovové | | | 3 647,67 | 1 ks | 2100374 | 1 | Pízeň, Kaznějovská 1227/2 | 417 | kancelář | 2515308001 |
| 278 | 100202004926 | #1 | Lékařská mikrobiologie | D.GREENW,R.C.B.SLACK,J.F.PEUT | | 980,00 | 1 ks | 2100374 | 1 | Pízeň, Kaznějovská 1227/2 | 417 | kancelář | 2515308001 |
| 279 | 100202007002 | #43001 | Desinfekční přístroj | J.KNEIFLOVÁ | | 302,50 | 1 ks | 2100374 | 1 | Pízeň, Kaznějovská 1227/2 | 417 | kancelář | 2515308001 |
| 280 | 100202009864 | #43001 | Bezpečnost pokrým v gastronomii | ING.M.JECHOVÁ,DOC.M.VOLDŘICH | | 483,00 | 1 ks | 2100374 | 1 | Pízeň, Kaznějovská 1227/2 | 417 | kancelář | 2515308001 |
| 281 | 100202011581 | #4300/1 | Pracovní lékařství pro praxi | TUČEK, CIKRT, PELCLOVÁ | | 355,00 | 1 ks | 2100374 | 1 | Pízeň, Kaznějovská 1227/2 | 417 | kancelář | 2515308001 |
| 282 | 169704000097 | 13 | Křeslo kovové sejízdné @ | KP 80 | | 2 375,00 | 1 ks | 2100374 | 1 | Pízeň, Kaznějovská 1227/2 | 417 | kancelář | 2515308001 |
| 283 | 180401116002 | 3404 | Skříň 1dveřová dřevěná | ALFA A-133 A-119 | | 2 201,52 | 1 ks | 2100374 | 1 | Pízeň, Kaznějovská 1227/2 | 417 | kancelář | 2515308001 |
| 284 | 180401162012 | 225 | Skříň na spisy úzká s nikou | ALFA A-134 | | 2 545,51 | 1 ks | 2100374 | 1 | Pízeň, Kaznějovská 1227/2 | 417 | kancelář | 2515308001 |
| 285 | 180401262016 | 603 | Nástavec skříňový otevřený | ALFA A-302 | | 1 174,90 | 1 ks | 2100374 | 1 | Pízeň, Kaznějovská 1227/2 | 417 | kancelář | 2515308001 |
| 286 | 180401296002 | 20056 | Skříňka kontejnerová zásuvková | ALFA A-552/555 | | 2 408,44 | 1 ks | 2100374 | 1 | Pízeň, Kaznějovská 1227/2 | 417 | kancelář | 2515308001 |
| 287 | 180401296002 | 191769 | Skříňka kontejnerová zásuvková | ALFA A-552/555 | | 2 126,67 | 1 ks | 2100374 | 1 | Pízeň, Kaznějovská 1227/2 | 417 | kancelář | 2515308001 |
| 288 | 180401296002 | 191771 | Skříňka kontejnerová zásuvková | ALFA A-552/555 | | 2 126,67 | 1 ks | 2100374 | 1 | Pízeň, Kaznějovská 1227/2 | 417 | kancelář | 2515308001 |
| 289 | 180401436002 | 10879 | Stůl kancelářský pracovní 150 cm | ALFA A-501 | | 2 159,77 | 1 ks | 2100374 | 1 | Pízeň, Kaznějovská 1227/2 | 417 | kancelář | 2515308001 |
| 290 | 180401436002 | 11787 | Stůl kancelářský pracovní 150 cm | ALFA A-501 | | 2 012,16 | 1 ks | 2100374 | 1 | Pízeň, Kaznějovská 1227/2 | 417 | kancelář | 2515308001 |
| 291 | 180401438003 | 7429 | Stůl jednací čtveruhový L,P | ALFA A-504 | | 1 729,11 | 1 ks | 2100374 | 1 | Pízeň, Kaznějovská 1227/2 | 417 | kancelář | 2515308001 |
| 292 | 180401438003 | 7429 | Stůl jednací čtveruhový L,P | ALFA A-504 | | 1 729,11 | 1 ks | 2100374 | 1 | Pízeň, Kaznějovská 1227/2 | 417 | kancelář | 2515308001 |
| 293 | 180401456005 | 6499 | Stolek pod počítač dřevěný | ALFA A-505 | | 1 719,67 | 1 ks | 2100374 | 1 | Pízeň, Kaznějovská 1227/2 | 417 | kancelář | 2515308001 |
| 294 | 180401451009 | 2890 | Stolek konferenční dřevěný | ALFA A-503 | | 1 252,01 | 1 ks | 2100374 | 1 | Pízeň, Kaznějovská 1227/2 | 417 | kancelář | 2515308001 |
| 295 | 180402363001 | 18283 | Křeslo pevné čalouněné kovové | | | 2 241,16 | 1 ks | 2100374 | 1 | Pízeň, Kaznějovská 1227/2 | 417 | kancelář | 2515308001 |
| 296 | 180402363001 | 18284 | Křeslo pevné čalouněné kovové | | | 2 241,16 | 1 ks | 2100374 | 1 | Pízeň, Kaznějovská 1227/2 | 417 | kancelář | 2515308001 |
| 297 | 180401126002 | 112029 | Skříň 2 dveře dřevěná | ALFA A-100/101 | | 3 288,08 | 1 ks | 2100374 | 1 | Pízeň, Kaznějovská 1227/2 | 416 | kancelář | 2515308001 |
| 298 | 180401126002 | 112024 | Skříň 2 dveře dřevěná | ALFA A-100/101 | | 3 973,60 | 1 ks | 2100374 | 1 | Pízeň, Kaznějovská 1227/2 | 416 | kancelář | 2515308001 |
| 299 | 180403111150 | #125 | Chladnička 240 l | ZANUSSI CR 244 R | | 8 490,00 | 1 ks | 2100374 | 1 | Pízeň, Kaznějovská 1227/2 | 418 | kancelář | 2515308001 |
| 300 | 132290101585 | #2515-NVC00005 | Trouba mikrovlnná | SENCOR SMW 1717WH | | 1 350,00 | 1 ks | 2100374 | 1 | Pízeň, Kaznějovská 1227/2 | 419 | kancelář | 2515308001 |
| 301 | 180402364001 | 46 | Dvoukřeslo čalouněné kovové | | | 3 647,67 | 1 ks | 2100374 | 1 | Pízeň, Kaznějovská 1227/2 | 419 | kancelář | 2515308001 |
| 302 | 132290071725 | 36 | Konvice elektrická varná | DOMO DO9019WK XB 6768 | | 490,00 | 1 ks | 2100374 | 1 | Pízeň, Kaznějovská 1227/2 | 419 | kancelář | 2515308001 |
| 303 | 180401162004 | 1723 | Skříň na spisy 4dveřová s nikou dřevěná | ALFA A-126 | | 2 974,26 | 1 ks | 2100374 | 1 | Pízeň, Kaznějovská 1227/2 | 419 | kancelář | 2515308001 |
| 304 | 180401461009 | 2890 | Stolek konferenční dřevěný | ALFA A-503 | | 1 252,01 | 1 ks | 2100374 | 1 | Pízeň, Kaznějovská 1227/2 | 419 | kancelář | 2515308001 |
| 305 | 180402363001 | 18272 | Křeslo pevné čalouněné kovové | | | 2 241,17 | 1 ks | 2100374 | 1 | Pízeň, Kaznějovská 1227/2 | 419 | kancelář | 2515308001 |
| 306 | 180402363001 | 18271 | Křeslo pevné čalouněné kovové | | | 2 241,17 | 1 ks | 2100374 | 1 | Pízeň, Kaznějovská 1227/2 | 419 | kancelář | 2515308001 |
| 307 | 180403300224 | 10 | Ventilátor stolní | SENCOR SFE 4037WH | | 543,17 | 1 ks | 2100374 | 1 | Pízeň, Kaznějovská 1227/2 | 419 | kancelář | 2515308001 |
| 308 | 180407392002 | 6598 | Keš hvozen umělá hmota se šlap | | | 309,47 | 1 ks | 2100374 | 1 | Pízeň, Kaznějovská 1227/2 | 419 | kancelář | 2515308001 |
| 309 | 160611002104 | 1 | Teploměr bezkontaktní | RAYNGER ST30XX | | 11 630,00 | 1 ks | 2100249 | 1 | Praha 1, Bartolomějská 311/8 | 211 | kancelář | 2515308001 |
| 310 | 180401100213 | 688 | Skříň knihovna 3/5 sklo, 2/5 plně dveře | 600X440X1780 LTD 18MM MEZISTĚ | | 4 262,41 | 1 ks | 2100249 | 1 | Praha 1, Bartolomějská 311/8 | 211 | kancelář | 2515308001 |
| 311 | 180401162084 | 625 | Skříň registrační šanonová plně dveře | 600X440X1780 LTD 18MM | | 3 501,84 | 1 ks | 2100249 | 1 | Praha 1, Bartolomějská 311/8 | 211 | kancelář | 2515308001 |
| 312 | 180401162084 | 624 | Skříň registrační šanonová plně dveře | 600X440X1780 LTD 18MM | | 3 501,84 | 1 ks | 2100249 | 1 | Praha 1, Bartolomějská 311/8 | 211 | kancelář | 2515308001 |
| 313 | 180401300059 | #2515-NVC00012 | Křeslo dřevěné | ČALOUNĚNÉ | | 4 050,87 | 1 ks | 2100249 | 1 | Praha 1, Bartolomějská 311/8 | 211 | kancelář | 2515308001 |
| 314 | 180401300059 | #2515-NVC00011 | Křeslo dřevěné | ČALOUNĚNÉ | | 4 080,87 | 1 ks | 2100249 | 1 | Praha 1, Bartolomějská 311/8 | 211 | kancelář | 2515308001 |
| 315 | 180401300059 | #2515-NVC00010 | Křeslo dřevěné | ČALOUNĚNÉ | | 4 050,87 | 1 ks | 2100249 | 1 | Praha 1, Bartolomějská 311/8 | 211 | kancelář | 2515308001 |
| 316 | 180401759176 | 9 | Konjeeper ke kancelářskému stolu | 430X600X610 - CENTRÁLNÍ ZÁMEK | | 3 602,93 | 1 ks | 2100249 | 1 | Praha 1, Bartolomějská 311/8 | 211 | kancelář | 2515308001 |
| 317 | 180402165893 | #1030 | Skříň ohnivzdorná 2 dveře | A.855/875 | | 21 037,00 | 1 ks | 2100249 | 1 | Praha 1, Bartolomějská 311/8 | 211 | kancelář | 2515308001 |
| 318 | 180402379027 | 2 | Křeslo kancelářské černé | ČALOUNĚNÉ 130KG | | 3 689,10 | 1 ks | 2100249 | 1 | Praha 1, Bartolomějská 311/8 | 211 | kancelář | 2515308001 |
| 319 | 180403100200 | #4100 ZDU 02 | Chladnička kombinovaná nad 261 do 280 l | | | 10 719,30 | 1 ks | 2100249 | 1 | Praha 1, Bartolomějská 311/8 | 211 | kancelář | 2515308001 |
| 320 | 132290070163 | 169 | Konvice elektrická varná | ETA NIKA | | 795,40 | 1 ks | 2100249 | 1 | Praha 1, Bartolomějská 311/8 | 211 | kancelář | 2515308001 |
| 321 | 132290101585 | #16LMW1717E101269 | Trouba mikrovlnná | SENCOR SMW 1717WH | | 1 350,00 | 1 ks | 2100249 | 1 | Praha 1, Bartolomějská 311/8 | 211 | kancelář | 2515308001 |
| 322 | 160611006074 | 2 | Teploměr digitální vpih lužkové | CHECKTEMP | | 1 504,00 | 1 ks | 2100249 | 1 | Praha 1, Bartolomějská 311/8 | 211 | kancelář | 2515308001 |
| 323 | 180401100347 | 62 | Skříň otevřená policová | 600X420X1780, 5/5 POLICE | | 2 329,77 | 1 ks | 2100249 | 1 | Praha 1, Bartolomějská 311/8 | 211 | kancelář | 2515308001 |
| 324 | 180401100356 | 4 | Skříň 1-dveřová dřevěná šatní s mezist. | 600X440X1780,VÝS. VĚŠÁK,LTD 18MM | | 2 453,88 | 1 ks | 2100249 | 1 | Praha 1, Bartolomějská 311/8 | 211 | kancelář | 2515308001 |

Nákladové středisko: 2515000037

Seznam užívaného movitého majetku k 31.12.2019

| Číslo | Identifikační číslo | Stav | Popis | Specifikace | Podoba | Množství | Jednotka | Barva | Adresa bujny | Průběh | Uživatel | MS | |
|-------|---------------------|------------|--|----------------------------------|--------|-----------|----------|---------|--------------|---|----------|----------|------------|
| 325 | 180401200130 | 26 | Skříňka rohová nízká s 1 policí | 420X420X720 | | 1 412,00 | 1 ks | 2100249 | 1 | Praha 1, Bartolomějská 311/8 | 211 | kancelář | 2515308001 |
| 326 | 180401212123 | 10334 | Skříňka s dvířky nízká s 1 policí | 800X440X720 PLNĚ DVEŘE LTD 18 MM | | 2 119,71 | 1 ks | 2100249 | 1 | Praha 1, Bartolomějská 311/8 | 211 | kancelář | 2515308001 |
| 327 | 180401401258 | 22 | Stůl konferenční kruhový | 700X650MM | | 2 940,02 | 1 ks | 2100249 | 1 | Praha 1, Bartolomějská 311/8 | 211 | kancelář | 2515308001 |
| 328 | 180401446113 | 117302 | Stůl kancelářský psací 1200x700x730 | TLOUŠŤKA DESKY LTD 25MM | | 1 785,66 | 1 ks | 2100249 | 1 | Praha 1, Bartolomějská 311/8 | 211 | kancelář | 2515308001 |
| 329 | 180401446116 | 318 | Stůl kancelářský manipulační | 1400X700X730 | | 1 559,05 | 1 ks | 2100249 | 1 | Praha 1, Bartolomějská 311/8 | 211 | kancelář | 2515308001 |
| 330 | 180401702119 | 60 | Police závěsná | KOMB.LTD+KOV 760X230X220 LTD18MM | | 653,73 | 1 ks | 2100249 | 1 | Praha 1, Bartolomějská 311/8 | 211 | kancelář | 2515308001 |
| 331 | 180401702119 | 51 | Police závěsná | KOMB.LTD+KOV 760X230X220 LTD18MM | | 653,73 | 1 ks | 2100249 | 1 | Praha 1, Bartolomějská 311/8 | 211 | kancelář | 2515308001 |
| 332 | 180401702119 | 62 | Police závěsná | KOMB.LTD+KOV 760X230X220 LTD18MM | | 653,73 | 1 ks | 2100249 | 1 | Praha 1, Bartolomějská 311/8 | 211 | kancelář | 2515308001 |
| 333 | 180401714107 | 10392 | Stěna věšáková | 600X18X1200 | | 659,46 | 1 ks | 2100249 | 1 | Praha 1, Bartolomějská 311/8 | 211 | kancelář | 2515308001 |
| 334 | 180402316043 | 3909 | Židle kovová čalouněná konferenční | BEZ PODRUČEK 120 KG | | 1 914,06 | 1 ks | 2100249 | 1 | Praha 1, Bartolomějská 311/8 | 211 | kancelář | 2515308001 |
| 335 | 180402316043 | 3908 | Židle kovová čalouněná konferenční | BEZ PODRUČEK 120 KG | | 1 914,06 | 1 ks | 2100249 | 1 | Praha 1, Bartolomějská 311/8 | 211 | kancelář | 2515308001 |
| 336 | 180402316043 | 3907 | Židle kovová čalouněná konferenční | BEZ PODRUČEK 120 KG | | 1 914,06 | 1 ks | 2100249 | 1 | Praha 1, Bartolomějská 311/8 | 211 | kancelář | 2515308001 |
| 337 | 180402400819 | 115 | Stůl pracovní univerzální | 1600X800X730,KOVOVÁ KONSTRUKCE | | 2 204,73 | 1 ks | 2100249 | 1 | Praha 1, Bartolomějská 311/8 | 211 | kancelář | 2515308001 |
| 338 | 180403331054 | 90 | Ventilátor stělní | CATA SM 25 | | 849,00 | 1 ks | 2100249 | 1 | Praha 1, Bartolomějská 311/8 | 211 | kancelář | 2515308001 |
| 339 | 180404212001 | 500 | Vařič lednicový elektrický | | | 699,30 | 1 ks | 2100249 | 1 | Praha 1, Bartolomějská 311/8 | 211 | kancelář | 2515308001 |
| 340 | 180404534001 | 649 | Radiační elektrický mobilní | | | 2 440,40 | 1 ks | 2100249 | 1 | Praha 1, Bartolomějská 311/8 | 211 | kancelář | 2515308001 |
| 341 | 180405234001 | 644 | Lampa stělní zářivková | | | 1 142,95 | 1 ks | 2100249 | 1 | Praha 1, Bartolomějská 311/8 | 211 | kancelář | 2515308001 |
| 342 | 200113079000 | #150922570 | Luxmetr | VOLTCRAFT M/S 1300 | | 1 492,00 | 1 ks | 2100249 | 1 | Praha 1, Bartolomějská 311/8 | 211 | kancelář | 2515308001 |
| 343 | 120628060476 | #NVVC1 | Stroj skartovací | KOBRA 240 HS | | 16 927,90 | 1 ks | 2100249 | 1 | Praha 1, Bartolomějská 311/8 | 212 | kancelář | 2515308001 |
| 344 | 180401100213 | 689 | Skříň knihovna 3/5 skla, 2/5 plně dveře | 800X440X1780 LTD 18MM MEZISTĚ | | 4 262,41 | 1 ks | 2100249 | 1 | Praha 1, Bartolomějská 311/8 | 212 | kancelář | 2515308001 |
| 345 | 180401799176 | 8 | Konleiner ke kancelářskému stolu | 430X600X910 - CENTRÁLNÍ ZÁMEK | | 3 602,93 | 1 ks | 2100249 | 1 | Praha 1, Bartolomějská 311/8 | 212 | kancelář | 2515308001 |
| 346 | 180402379027 | 1 | Křeslo kancelářské černé | ČALOUNĚNÉ 130KG | | 3 689,10 | 1 ks | 2100249 | 1 | Praha 1, Bartolomějská 311/8 | 212 | kancelář | 2515308001 |
| 347 | 132291070050 | 323 | Konvice elektrická varná | BOSCH.TWK 1201 | | 1 500,00 | 1 ks | 2100249 | 1 | Praha 1, Bartolomějská 311/8 | 212 | kancelář | 2515308001 |
| 348 | 180401100347 | 51 | Skříň otevřená policová | 800X420X1780, 5/5 POLICE | | 2 320,77 | 1 ks | 2100249 | 1 | Praha 1, Bartolomějská 311/8 | 212 | kancelář | 2515308001 |
| 349 | 180401100358 | 11 | Skříň 1-dveřová dřevěná šatní s mezičt. | 600X440X1780,VÝS. VĚŠÁK,LTD 18MM | | 2 477,02 | 1 ks | 2100249 | 1 | Praha 1, Bartolomějská 311/8 | 212 | kancelář | 2515308001 |
| 350 | 180401200130 | 26 | Skříňka rohová nízká s 1 policí | 420X420X720 | | 1 412,00 | 1 ks | 2100249 | 1 | Praha 1, Bartolomějská 311/8 | 212 | kancelář | 2515308001 |
| 351 | 180401212123 | 10333 | Skříňka s dvířky nízká s 1 policí | 800X440X720 PLNĚ DVEŘE LTD 18 MM | | 2 119,71 | 1 ks | 2100249 | 1 | Praha 1, Bartolomějská 311/8 | 212 | kancelář | 2515308001 |
| 352 | 180401446113 | 117301 | Stůl kancelářský psací 1200x700x730 | TLOUŠŤKA DESKY LTD 25MM | | 1 785,66 | 1 ks | 2100249 | 1 | Praha 1, Bartolomějská 311/8 | 212 | kancelář | 2515308001 |
| 353 | 180401702119 | 59 | Police závěsná | KOMB.LTD+KOV 760X230X220 LTD18MM | | 653,73 | 1 ks | 2100249 | 1 | Praha 1, Bartolomějská 311/8 | 212 | kancelář | 2515308001 |
| 354 | 180402316043 | 3910 | Židle kovová čalouněná konferenční | BEZ PODRUČEK 120 KG | | 1 914,06 | 1 ks | 2100249 | 1 | Praha 1, Bartolomějská 311/8 | 212 | kancelář | 2515308001 |
| 355 | 180402400818 | 116 | Stůl pracovní univerzální | 1600X800X730,KOVOVÁ KONSTRUKCE | | 2 204,73 | 1 ks | 2100249 | 1 | Praha 1, Bartolomějská 311/8 | 212 | kancelář | 2515308001 |
| 356 | 180403300101 | 1601 | Ventilátor stělní | | | 796,35 | 1 ks | 2100249 | 1 | Praha 1, Bartolomějská 311/8 | 212 | kancelář | 2515308001 |
| 357 | 180802042032 | 58601 | Šňůra prodlužovací 3 m | 3-ZÁSUVKY | | 103,36 | 1 ks | 2100249 | 1 | Praha 1, Bartolomějská 311/8 | 212 | kancelář | 2515308001 |
| 358 | 180401100404 | 56 | Skříň 2dveřová kombinovaná dřevěná | | | 3 937,09 | 1 ks | 2100149 | 1 | Praha 4, Lhotecká 559/7, 143 01 (POLAKADEMIE) | 1201 | kancelář | 2515308001 |
| 359 | 180401100404 | 59 | Skříň 2dveřová kombinovaná dřevěná | | | 3 937,09 | 1 ks | 2100149 | 1 | Praha 4, Lhotecká 559/7, 143 01 (POLAKADEMIE) | 1201 | kancelář | 2515308001 |
| 360 | 180401122054 | 1521 | Skříň policová 2-dveřová dřevěná | | | 3 291,43 | 1 ks | 2100149 | 1 | Praha 4, Lhotecká 559/7, 143 01 (POLAKADEMIE) | 1201 | kancelář | 2515308001 |
| 361 | 180401122054 | 1522 | Skříň policová 2-dveřová dřevěná | | | 3 291,43 | 1 ks | 2100149 | 1 | Praha 4, Lhotecká 559/7, 143 01 (POLAKADEMIE) | 1201 | kancelář | 2515308001 |
| 362 | 180401122054 | 1523 | Skříň policová 2-dveřová dřevěná | | | 3 291,43 | 1 ks | 2100149 | 1 | Praha 4, Lhotecká 559/7, 143 01 (POLAKADEMIE) | 1201 | kancelář | 2515308001 |
| 363 | 180401446114 | 30 | Stůl pracovní rohový | DŘEVĚNÝ | | 5 440,37 | 1 ks | 2100149 | 1 | Praha 4, Lhotecká 559/7, 143 01 (POLAKADEMIE) | 1201 | kancelář | 2515308001 |
| 364 | 180401446114 | 31 | Stůl pracovní rohový | DŘEVĚNÝ | | 5 440,37 | 1 ks | 2100149 | 1 | Praha 4, Lhotecká 559/7, 143 01 (POLAKADEMIE) | 1201 | kancelář | 2515308001 |
| 365 | 180402305301 | 118164 | Křeslo manažerské otočné pořízdné čalou. | KOVOVÉ @ | | 4 447,52 | 1 ks | 2100149 | 1 | Praha 4, Lhotecká 559/7, 143 01 (POLAKADEMIE) | 1201 | kancelář | 2515308001 |
| 366 | 180402305301 | 118163 | Křeslo manažerské otočné pořízdné čalou. | KOVOVÉ @ | | 4 447,52 | 1 ks | 2100149 | 1 | Praha 4, Lhotecká 559/7, 143 01 (POLAKADEMIE) | 1201 | kancelář | 2515308001 |
| 367 | 180402305301 | 118169 | Křeslo manažerské otočné pořízdné čalou. | KOVOVÉ @ | | 4 447,52 | 1 ks | 2100149 | 1 | Praha 4, Lhotecká 559/7, 143 01 (POLAKADEMIE) | 1201 | kancelář | 2515308001 |
| 368 | 180402305301 | 118146 | Křeslo manažerské otočné pořízdné čalou. | KOVOVÉ @ | | 4 447,52 | 1 ks | 2100149 | 1 | Praha 4, Lhotecká 559/7, 143 01 (POLAKADEMIE) | 1201 | kancelář | 2515308001 |
| 369 | 180402306310 | 7 | Křeslo poločalouněné kovové | KONSTRUKCE BUK + RÁM KOV | | 4 447,52 | 1 ks | 2100149 | 1 | Praha 4, Lhotecká 559/7, 143 01 (POLAKADEMIE) | 1201 | kancelář | 2515308001 |
| 370 | 180402306310 | 3 | Křeslo poločalouněné kovové | KONSTRUKCE BUK + RÁM KOV | | 4 447,52 | 1 ks | 2100149 | 1 | Praha 4, Lhotecká 559/7, 143 01 (POLAKADEMIE) | 1201 | kancelář | 2515308001 |
| 371 | 180403111023 | #58 | Chladnička 150 l | CALEX | | 6 493,53 | 1 ks | 2100149 | 1 | Praha 4, Lhotecká 559/7, 143 01 (POLAKADEMIE) | 1201 | kancelář | 2515308001 |
| 372 | 120999200842 | 2 | Seprava kancelářských dopisů | | | 1 895,00 | 1 ks | 2100149 | 1 | Praha 4, Lhotecká 559/7, 143 01 (POLAKADEMIE) | 1201 | kancelář | 2515308001 |
| 373 | 132291070052 | #19 | Konvice elektrická varná | TEFAL | | 1 095,00 | 1 ks | 2100149 | 1 | Praha 4, Lhotecká 559/7, 143 01 (POLAKADEMIE) | 1201 | kancelář | 2515308001 |
| 374 | 180401186224 | 13 | skříň 1 dveřová | DŘEVĚNÁ | | 2 553,15 | 1 ks | 2100149 | 1 | Praha 4, Lhotecká 559/7, 143 01 (POLAKADEMIE) | 1201 | kancelář | 2515308001 |
| 375 | 180401186224 | 7 | skříň 1 dveřová | DŘEVĚNÁ | | 2 553,15 | 1 ks | 2100149 | 1 | Praha 4, Lhotecká 559/7, 143 01 (POLAKADEMIE) | 1201 | kancelář | 2515308001 |
| 376 | 180401200001 | 122015 | Skříňka 1dveřová dřevěná @ | | | 1 969,07 | 1 ks | 2100149 | 1 | Praha 4, Lhotecká 559/7, 143 01 (POLAKADEMIE) | 1201 | kancelář | 2515308001 |
| 377 | 180401200001 | 122016 | Skříňka 1dveřová dřevěná @ | | | 1 969,07 | 1 ks | 2100149 | 1 | Praha 4, Lhotecká 559/7, 143 01 (POLAKADEMIE) | 1201 | kancelář | 2515308001 |
| 378 | 180401200001 | 122035 | Skříňka 1dveřová dřevěná @ | | | 1 969,07 | 1 ks | 2100149 | 1 | Praha 4, Lhotecká 559/7, 143 01 (POLAKADEMIE) | 1201 | kancelář | 2515308001 |

Nákladové středisko: 251500037

Seznam užívaného movitého majetku k 31.12.2019

| Sk. č. | Identif. číslo | Stavby / Účelové místo | Popis | Objem | Jednotka | Průběh | Okres | Adresa (místnost) | Učel | Uživatel | U.S. číslo (výhled) |
|--------|----------------|------------------------|---|-----------|----------|---------|-------|---|------|----------|---------------------|
| 379 | 180401201110 | 300834 | Skříňka 2dveřová dřevěná @ | 1 959,07 | 1 ks | 2100149 | 1 | Praha 4, Lhotecká 559/7, 143 01 (POLAKADEMIE) | 1201 | kancelář | 2515308001 |
| 380 | 180401201110 | 300880 | Skříňka 2dveřová dřevěná @ | 1 959,07 | 1 ks | 2100149 | 1 | Praha 4, Lhotecká 559/7, 143 01 (POLAKADEMIE) | 1201 | kancelář | 2515308001 |
| 381 | 180401201110 | 300872 | Skříňka 2dveřová dřevěná @ | 1 959,07 | 1 ks | 2100149 | 1 | Praha 4, Lhotecká 559/7, 143 01 (POLAKADEMIE) | 1201 | kancelář | 2515308001 |
| 382 | 180401757052 | 4585 | Kontejner k pracovnímu stolu dřevěný @ | 2 954,69 | 1 ks | 2100149 | 1 | Praha 4, Lhotecká 559/7, 143 01 (POLAKADEMIE) | 1201 | kancelář | 2515308001 |
| 383 | 180401757052 | 4594 | Kontejner k pracovnímu stolu dřevěný @ | 2 954,69 | 1 ks | 2100149 | 1 | Praha 4, Lhotecká 559/7, 143 01 (POLAKADEMIE) | 1201 | kancelář | 2515308001 |
| 384 | 180402301101 | 480800001700 | Židle čalouněná kovová @ | 805,37 | 1 ks | 2100149 | 1 | Praha 4, Lhotecká 559/7, 143 01 (POLAKADEMIE) | 1201 | kancelář | 2515308001 |
| 385 | 180402714007 | 4101951 | Věšák stojanový kovový @ | 704,48 | 1 ks | 2100149 | 1 | Praha 4, Lhotecká 559/7, 143 01 (POLAKADEMIE) | 1201 | kancelář | 2515308001 |
| 386 | 180402300224 | 11 | Ventilátor stolní | 543,17 | 1 ks | 2100149 | 1 | Praha 4, Lhotecká 559/7, 143 01 (POLAKADEMIE) | 1201 | kancelář | 2515308001 |
| 387 | 180403331096 | 3491 | Ventilátor stolní @ | 950,13 | 1 ks | 2100149 | 1 | Praha 4, Lhotecká 559/7, 143 01 (POLAKADEMIE) | 1201 | kancelář | 2515308001 |
| 388 | 180403331096 | 3419 | Ventilátor stolní @ | 925,27 | 1 ks | 2100149 | 1 | Praha 4, Lhotecká 559/7, 143 01 (POLAKADEMIE) | 1201 | kancelář | 2515308001 |
| 389 | 180507990097 | 3 | Schůdky skládací kovové | 300,00 | 1 ks | 2100149 | 1 | Praha 4, Lhotecká 559/7, 143 01 (POLAKADEMIE) | 1201 | kancelář | 2515308001 |
| 390 | 180611000187 | 1 | Seuprava registrační COMET - THPZ | 19 716,00 | 1 ks | 2100149 | 1 | Praha 4, Lhotecká 559/7, 143 01 (POLAKADEMIE) | 1202 | kancelář | 2515308001 |
| 391 | 180401100404 | 51 | Skříň 2dveřová kombinovaná dřevěná | 3 837,08 | 1 ks | 2100149 | 1 | Praha 4, Lhotecká 559/7, 143 01 (POLAKADEMIE) | 1202 | kancelář | 2515308001 |
| 392 | 180401100404 | 52 | Skříň 2dveřová kombinovaná dřevěná | 3 837,08 | 1 ks | 2100149 | 1 | Praha 4, Lhotecká 559/7, 143 01 (POLAKADEMIE) | 1202 | kancelář | 2515308001 |
| 393 | 180401446114 | 35 | Stůl pracovní rohový | 5 440,37 | 1 ks | 2100149 | 1 | Praha 4, Lhotecká 559/7, 143 01 (POLAKADEMIE) | 1202 | kancelář | 2515308001 |
| 394 | 180401446114 | 34 | Stůl pracovní rohový | 5 440,37 | 1 ks | 2100149 | 1 | Praha 4, Lhotecká 559/7, 143 01 (POLAKADEMIE) | 1202 | kancelář | 2515308001 |
| 395 | 180402169118 | 19 | Skříň 2 dveřová kovová | 5 349,00 | 1 ks | 2100149 | 1 | Praha 4, Lhotecká 559/7, 143 01 (POLAKADEMIE) | 1202 | kancelář | 2515308001 |
| 396 | 180402305301 | 118381 | Křeslo manažerské otočné polozádné čalou. | 4 447,52 | 1 ks | 2100149 | 1 | Praha 4, Lhotecká 559/7, 143 01 (POLAKADEMIE) | 1202 | kancelář | 2515308001 |
| 397 | 180402305301 | 118152 | Křeslo manažerské otočné polozádné čalou. | 4 447,52 | 1 ks | 2100149 | 1 | Praha 4, Lhotecká 559/7, 143 01 (POLAKADEMIE) | 1202 | kancelář | 2515308001 |
| 398 | 180402305301 | 118187 | Křeslo manažerské otočné polozádné čalou. | 4 447,52 | 1 ks | 2100149 | 1 | Praha 4, Lhotecká 559/7, 143 01 (POLAKADEMIE) | 1202 | kancelář | 2515308001 |
| 399 | 180403111432 | #NVC001 | Chladnička kombinovaná | 5 263,50 | 1 ks | 2100149 | 1 | Praha 4, Lhotecká 559/7, 143 01 (POLAKADEMIE) | 1202 | kancelář | 2515308001 |
| 400 | 132280071720 | 3 | Konvice elektrická vana | 568,05 | 1 ks | 2100149 | 1 | Praha 4, Lhotecká 559/7, 143 01 (POLAKADEMIE) | 1202 | kancelář | 2515308001 |
| 401 | 180401186224 | 22 | skříň 1 dveřová | 2 553,15 | 1 ks | 2100149 | 1 | Praha 4, Lhotecká 559/7, 143 01 (POLAKADEMIE) | 1202 | kancelář | 2515308001 |
| 402 | 180401186224 | 4 | skříň 1 dveřová | 2 553,15 | 1 ks | 2100149 | 1 | Praha 4, Lhotecká 559/7, 143 01 (POLAKADEMIE) | 1202 | kancelář | 2515308001 |
| 403 | 180401200001 | 122028 | Skříňka 1dveřová dřevěná @ | 1 959,07 | 1 ks | 2100149 | 1 | Praha 4, Lhotecká 559/7, 143 01 (POLAKADEMIE) | 1202 | kancelář | 2515308001 |
| 404 | 180401200001 | 122027 | Skříňka 1dveřová dřevěná @ | 1 959,07 | 1 ks | 2100149 | 1 | Praha 4, Lhotecká 559/7, 143 01 (POLAKADEMIE) | 1202 | kancelář | 2515308001 |
| 405 | 180401200001 | 122026 | Skříňka 1dveřová dřevěná @ | 1 959,07 | 1 ks | 2100149 | 1 | Praha 4, Lhotecká 559/7, 143 01 (POLAKADEMIE) | 1202 | kancelář | 2515308001 |
| 406 | 180401201110 | 300849 | Skříňka 2dveřová dřevěná @ | 1 959,07 | 1 ks | 2100149 | 1 | Praha 4, Lhotecká 559/7, 143 01 (POLAKADEMIE) | 1202 | kancelář | 2515308001 |
| 407 | 180401400124 | 120 | Stolek pod počítač | 1 940,30 | 1 ks | 2100149 | 1 | Praha 4, Lhotecká 559/7, 143 01 (POLAKADEMIE) | 1202 | kancelář | 2515308001 |
| 408 | 180401400124 | 118 | Stolek pod počítač | 1 940,30 | 1 ks | 2100149 | 1 | Praha 4, Lhotecká 559/7, 143 01 (POLAKADEMIE) | 1202 | kancelář | 2515308001 |
| 409 | 180401483345 | 21 | Stolek konferenční | 1 410,30 | 1 ks | 2100149 | 1 | Praha 4, Lhotecká 559/7, 143 01 (POLAKADEMIE) | 1202 | kancelář | 2515308001 |
| 410 | 180401714144 | 25 | Pelika závěsná dřevěná MODUL KAP | 537,15 | 1 ks | 2100149 | 1 | Praha 4, Lhotecká 559/7, 143 01 (POLAKADEMIE) | 1202 | kancelář | 2515308001 |
| 411 | 180401714144 | 26 | Pelika závěsná dřevěná MODUL KAP | 537,15 | 1 ks | 2100149 | 1 | Praha 4, Lhotecká 559/7, 143 01 (POLAKADEMIE) | 1202 | kancelář | 2515308001 |
| 412 | 180401757052 | 4567 | Kontejner k pracovnímu stolu dřevěný @ | 2 954,69 | 1 ks | 2100149 | 1 | Praha 4, Lhotecká 559/7, 143 01 (POLAKADEMIE) | 1202 | kancelář | 2515308001 |
| 413 | 180401757052 | 4566 | Kontejner k pracovnímu stolu dřevěný @ | 2 954,69 | 1 ks | 2100149 | 1 | Praha 4, Lhotecká 559/7, 143 01 (POLAKADEMIE) | 1202 | kancelář | 2515308001 |
| 414 | 180401757052 | 4571 | Kontejner k pracovnímu stolu dřevěný @ | 2 954,69 | 1 ks | 2100149 | 1 | Praha 4, Lhotecká 559/7, 143 01 (POLAKADEMIE) | 1202 | kancelář | 2515308001 |
| 415 | 180402714007 | 4101957 | Věšák stojanový kovový @ | 704,48 | 1 ks | 2100149 | 1 | Praha 4, Lhotecká 559/7, 143 01 (POLAKADEMIE) | 1202 | kancelář | 2515308001 |
| 416 | 180402300224 | 12 | Ventilátor stolní | 543,17 | 1 ks | 2100149 | 1 | Praha 4, Lhotecká 559/7, 143 01 (POLAKADEMIE) | 1202 | kancelář | 2515308001 |
| 417 | 180405114304 | 68 | Lampa stolní halogenová | 993,50 | 1 ks | 2100149 | 1 | Praha 4, Lhotecká 559/7, 143 01 (POLAKADEMIE) | 1202 | kancelář | 2515308001 |
| 418 | 180405618503 | 227 | Lampa stolní elektrická | 359,09 | 1 ks | 2100149 | 1 | Praha 4, Lhotecká 559/7, 143 01 (POLAKADEMIE) | 1202 | kancelář | 2515308001 |
| 419 | 075027020311 | #035604051 | Anemometr digitální | 4 806,80 | 1 ks | 2100149 | 1 | Praha 4, Lhotecká 559/7, 143 01 (POLAKADEMIE) | 1203 | kancelář | 2515308001 |
| 420 | 130280000089 | 1 | Seuprava testovací FRITES Merck | 4 103,00 | 1 ks | 2100149 | 1 | Praha 4, Lhotecká 559/7, 143 01 (POLAKADEMIE) | 1203 | kancelář | 2515308001 |
| 421 | 180801000248 | #890130MD1 | Měřič tělesného tepla | 4 674,00 | 1 ks | 2100149 | 1 | Praha 4, Lhotecká 559/7, 143 01 (POLAKADEMIE) | 1203 | kancelář | 2515308001 |
| 422 | 180401100404 | 59 | Skříň 2dveřová kombinovaná dřevěná | 3 837,08 | 1 ks | 2100149 | 1 | Praha 4, Lhotecká 559/7, 143 01 (POLAKADEMIE) | 1203 | kancelář | 2515308001 |
| 423 | 180401100404 | 60 | Skříň 2dveřová kombinovaná dřevěná | 3 837,08 | 1 ks | 2100149 | 1 | Praha 4, Lhotecká 559/7, 143 01 (POLAKADEMIE) | 1203 | kancelář | 2515308001 |
| 424 | 180401418103 | 400000000205 | Stolek konferenční dřevěný @ | 4 906,39 | 1 ks | 2100149 | 1 | Praha 4, Lhotecká 559/7, 143 01 (POLAKADEMIE) | 1203 | kancelář | 2515308001 |
| 425 | 180401446114 | 32 | Stůl pracovní rohový | 5 440,37 | 1 ks | 2100149 | 1 | Praha 4, Lhotecká 559/7, 143 01 (POLAKADEMIE) | 1203 | kancelář | 2515308001 |
| 426 | 180401446114 | 33 | Stůl pracovní rohový | 4 251,70 | 1 ks | 2100149 | 1 | Praha 4, Lhotecká 559/7, 143 01 (POLAKADEMIE) | 1203 | kancelář | 2515308001 |
| 427 | 180402169118 | 18 | Skříň 2 dveřová kovová | 5 349,00 | 1 ks | 2100149 | 1 | Praha 4, Lhotecká 559/7, 143 01 (POLAKADEMIE) | 1203 | kancelář | 2515308001 |
| 428 | 180402305301 | 118181 | Křeslo manažerské otočné polozádné čalou. | 4 447,52 | 1 ks | 2100149 | 1 | Praha 4, Lhotecká 559/7, 143 01 (POLAKADEMIE) | 1203 | kancelář | 2515308001 |
| 429 | 180402305301 | 118144 | Křeslo manažerské otočné polozádné čalou. | 4 447,52 | 1 ks | 2100149 | 1 | Praha 4, Lhotecká 559/7, 143 01 (POLAKADEMIE) | 1203 | kancelář | 2515308001 |
| 430 | 180402702412 | 15 | Třezorek 1dvř. příruční | 3 427,02 | 1 ks | 2100149 | 1 | Praha 4, Lhotecká 559/7, 143 01 (POLAKADEMIE) | 1203 | kancelář | 2515308001 |
| 431 | 180403111037 | #22930086D | Chladnička 140 l | 6 795,00 | 1 ks | 2100149 | 1 | Praha 4, Lhotecká 559/7, 143 01 (POLAKADEMIE) | 1203 | kancelář | 2515308001 |
| 432 | 065500818000 | 1 | Nabíječ baterií | 1 037,00 | 1 ks | 2100149 | 1 | Praha 4, Lhotecká 559/7, 143 01 (POLAKADEMIE) | 1203 | kancelář | 2515308001 |

Odbor zdravotního zabezpečení

Příloha č. 2
K č.j. : ZSM-14-S/OU-2020

Nákladové středisko: 2515000037

Seznam užívaného movitého majetku k 31.12.2019

| Číslo | Identifikační číslo | Seriové číslo | Popis | Typ | Učtová hodnota | Množství | Acq. rok | Stav | Adresa | Průběžná hodnota | Průběžná hodnota v Kč | Průběžná hodnota v Kč | Průběžná hodnota v Kč |
|-------|---------------------|--------------------|--|----------------------------|----------------|----------|----------|------|---|------------------|-----------------------|-----------------------|-----------------------|
| 433 | 079107300036 | #1 | Teploměr digitální | CHECKTEMP_VPICHOVÝ TUŽKOVÝ | 1 449,00 | 1 ks | 2100149 | 1 | Praha 4, Lhotecká 559/7, 143 01 (POLAKADEMIE) | 1203 | kancelář | 2515308001 | |
| 434 | 121403201500 | 1398 | Hodiny nástěnné-bateriové | | 394,70 | 1 ks | 2100149 | 1 | Praha 4, Lhotecká 559/7, 143 01 (POLAKADEMIE) | 1203 | kancelář | 2515308001 | |
| 435 | 132291070995 | 107 | Konvice elektrická varná | MORPHY RICHARDS | 536,60 | 1 ks | 2100149 | 1 | Praha 4, Lhotecká 559/7, 143 01 (POLAKADEMIE) | 1203 | kancelář | 2515308001 | |
| 436 | 180401186224 | 6 | skříň 1 dvéřová | DŘEVĚNÁ | 2 553,15 | 1 ks | 2100149 | 1 | Praha 4, Lhotecká 559/7, 143 01 (POLAKADEMIE) | 1203 | kancelář | 2515308001 | |
| 437 | 180401186224 | 5 | skříň 1 dvéřová | DŘEVĚNÁ | 2 553,15 | 1 ks | 2100149 | 1 | Praha 4, Lhotecká 559/7, 143 01 (POLAKADEMIE) | 1203 | kancelář | 2515308001 | |
| 438 | 180401200001 | 122032 | Skříňka 1dvéřová dřevěná @ | | 1 969,07 | 1 ks | 2100149 | 1 | Praha 4, Lhotecká 559/7, 143 01 (POLAKADEMIE) | 1203 | kancelář | 2515308001 | |
| 439 | 180401200001 | 122031 | Skříňka 1dvéřová dřevěná @ | | 1 969,07 | 1 ks | 2100149 | 1 | Praha 4, Lhotecká 559/7, 143 01 (POLAKADEMIE) | 1203 | kancelář | 2515308001 | |
| 440 | 180401400011 | 192 | Stůl přídavný dřevěný | | 1 814,21 | 1 ks | 2100149 | 1 | Praha 4, Lhotecká 559/7, 143 01 (POLAKADEMIE) | 1203 | kancelář | 2515308001 | |
| 441 | 180401400126 | 44 | Stolek pod tiskárnu | DŘEVĚNÝ ALFA A-505/507 | 1 370,00 | 1 ks | 2100149 | 1 | Praha 4, Lhotecká 559/7, 143 01 (POLAKADEMIE) | 1203 | kancelář | 2515308001 | |
| 442 | 180401757052 | 4572 | Kontejner k pracovnímu stolu dřevěný @ | | 2 964,69 | 1 ks | 2100149 | 1 | Praha 4, Lhotecká 559/7, 143 01 (POLAKADEMIE) | 1203 | kancelář | 2515308001 | |
| 443 | 180401757052 | 4570 | Kontejner k pracovnímu stolu dřevěný @ | | 2 964,69 | 1 ks | 2100149 | 1 | Praha 4, Lhotecká 559/7, 143 01 (POLAKADEMIE) | 1203 | kancelář | 2515308001 | |
| 444 | 180402301101 | 400000001669 | Židle čalouněná kovová @ | | 806,37 | 1 ks | 2100149 | 1 | Praha 4, Lhotecká 559/7, 143 01 (POLAKADEMIE) | 1203 | kancelář | 2515308001 | |
| 445 | 180402301101 | 400000001667 | Židle čalouněná kovová @ | | 806,37 | 1 ks | 2100149 | 1 | Praha 4, Lhotecká 559/7, 143 01 (POLAKADEMIE) | 1203 | kancelář | 2515308001 | |
| 446 | 180402714007 | 4101959 | Věšák stojanový kovový @ | | 704,48 | 1 ks | 2100149 | 1 | Praha 4, Lhotecká 559/7, 143 01 (POLAKADEMIE) | 1203 | kancelář | 2515308001 | |
| 447 | 180403300101 | 2624 | Ventilátor stolní | | 650,00 | 1 ks | 2100149 | 1 | Praha 4, Lhotecká 559/7, 143 01 (POLAKADEMIE) | 1203 | kancelář | 2515308001 | |
| 448 | 180403300224 | 13 | Ventilátor stolní | SENCOR SFE 4037WH | 543,17 | 1 ks | 2100149 | 1 | Praha 4, Lhotecká 559/7, 143 01 (POLAKADEMIE) | 1203 | kancelář | 2515308001 | |
| 449 | 180405114206 | 4 | Lampa stolní otoč. ram. nůž. | | 121,60 | 1 ks | 2100149 | 1 | Praha 4, Lhotecká 559/7, 143 01 (POLAKADEMIE) | 1203 | kancelář | 2515308001 | |
| 450 | 180405215001 | 21644 | Lampička stolní | | 720,00 | 1 ks | 2100149 | 1 | Praha 4, Lhotecká 559/7, 143 01 (POLAKADEMIE) | 1203 | kancelář | 2515308001 | |
| 451 | 180405234022 | 1378 | Lampa stolní zářivková @ | | 1 255,30 | 1 ks | 2100149 | 1 | Praha 4, Lhotecká 559/7, 143 01 (POLAKADEMIE) | 1203 | kancelář | 2515308001 | |
| 452 | 132280100011 | #36001000564 | Trouba mikrovlnná | ETA 7199 | 3 631,75 | 1 ks | 2100149 | 1 | Praha 4, Lhotecká 559/7, 143 01 (POLAKADEMIE) | 1204 | číslová Kuchyňka | 2515308001 | |
| 453 | 180401399043 | 1 | Línka kuchyňská s dřezem dřevěná | | 35 594,81 | 1 ks | 2100149 | 1 | Praha 4, Lhotecká 559/7, 143 01 (POLAKADEMIE) | 1204 | číslová Kuchyňka | 2515308001 | |
| 454 | 180507051004 | 4 | Vožik třířadový manipulační | | 4 918,08 | 1 ks | 2100149 | 1 | Praha 4, Lhotecká 559/7, 143 01 (POLAKADEMIE) | 1204 | číslová Kuchyňka | 2515308001 | |
| 455 | 954170052000 | #1 | Teploměr bezkontaktní ruční | RAYNGEN ST6LK | 12 340,00 | 1 ks | 2100149 | 1 | Praha 4, Lhotecká 559/7, 143 01 (POLAKADEMIE) | 1233 | kancelář | 2515308001 | |
| 456 | 079107220004 | #01137775/510 | Teploměr digitální vpichový | TESTO | 13 911,10 | 1 ks | 2100149 | 1 | Praha 4, Lhotecká 559/7, 143 01 (POLAKADEMIE) | 1233 | kancelář | 2515308001 | |
| 457 | 079107420014 | #5262F/05 | Teploměr-vlhkoměr | COMMETER S 0110 | 5 337,00 | 1 ks | 2100149 | 1 | Praha 4, Lhotecká 559/7, 143 01 (POLAKADEMIE) | 1233 | kancelář | 2515308001 | |
| 458 | 079107400014 | #5263F/05 | Teploměr-vlhkoměr | COMMETER S 0110 | 5 337,00 | 1 ks | 2100149 | 1 | Praha 4, Lhotecká 559/7, 143 01 (POLAKADEMIE) | 1233 | kancelář | 2515308001 | |
| 459 | 126813030000 | #1099782D | Strni psací elektron.bez pam. | CARRERA | 3 162,17 | 1 ks | 2100149 | 1 | Praha 4, Lhotecká 559/7, 143 01 (POLAKADEMIE) | 1233 | kancelář | 2515308001 | |
| 460 | 180401123054 | 1526 | Skříň policová 2-dvéřová dřevěná | | 3 291,43 | 1 ks | 2100149 | 1 | Praha 4, Lhotecká 559/7, 143 01 (POLAKADEMIE) | 1233 | kancelář | 2515308001 | |
| 461 | 180401436135 | 111854 | Stůl pracovní dřevěný @ | | 5 272,50 | 1 ks | 2100149 | 1 | Praha 4, Lhotecká 559/7, 143 01 (POLAKADEMIE) | 1233 | kancelář | 2515308001 | |
| 462 | 180401446114 | 27 | Stůl pracovní rchový | DŘEVĚNÝ | 5 440,37 | 1 ks | 2100149 | 1 | Praha 4, Lhotecká 559/7, 143 01 (POLAKADEMIE) | 1233 | kancelář | 2515308001 | |
| 463 | 180401890007 | 7 | Seřazená stůlová kancel. smontovaná dř. | | 7 733,16 | 1 ks | 2100149 | 1 | Praha 4, Lhotecká 559/7, 143 01 (POLAKADEMIE) | 1233 | kancelář | 2515308001 | |
| 464 | 1804023095301 | 118192 | Křeslo manažerské otočné pořízené žalou. | KOVOVÉ @ | 4 447,52 | 1 ks | 2100149 | 1 | Praha 4, Lhotecká 559/7, 143 01 (POLAKADEMIE) | 1233 | kancelář | 2515308001 | |
| 465 | 1804023095301 | 118191 | Křeslo manažerské otočné pořízené žalou. | KOVOVÉ @ | 4 447,52 | 1 ks | 2100149 | 1 | Praha 4, Lhotecká 559/7, 143 01 (POLAKADEMIE) | 1233 | kancelář | 2515308001 | |
| 466 | 180403111432 | #15482015089520039 | Chladnička kombinovaná | ECG ERD 21440 WA+ | 5 549,00 | 1 ks | 2100149 | 1 | Praha 4, Lhotecká 559/7, 143 01 (POLAKADEMIE) | 1233 | kancelář | 2515308001 | |
| 467 | 079101029003 | 1 | Teploměr | KM 290 | 2 499,80 | 1 ks | 2100149 | 1 | Praha 4, Lhotecká 559/7, 143 01 (POLAKADEMIE) | 1233 | kancelář | 2515308001 | |
| 468 | 079101029004 | 1 | Hydra-terploměr max/min | MICROCLIFE | 960,00 | 1 ks | 2100149 | 1 | Praha 4, Lhotecká 559/7, 143 01 (POLAKADEMIE) | 1233 | kancelář | 2515308001 | |
| 469 | 100202007002 | #410010489849/1 | Desinfekční přípravek | J.KNEIPLOVÁ | 265,00 | 1 ks | 2100149 | 1 | Praha 4, Lhotecká 559/7, 143 01 (POLAKADEMIE) | 1233 | kancelář | 2515308001 | |
| 470 | 100202010224 | #4100_2008_1 | Správní řád-nový zákon s důvod.zprávou.. | JUDR.RADEK ONDRUŠ | 511,42 | 1 ks | 2100149 | 1 | Praha 4, Lhotecká 559/7, 143 01 (POLAKADEMIE) | 1233 | kancelář | 2515308001 | |
| 471 | 180401100404 | 50 | Skříň 2dvéřová kombinovaná dřevěná | | 2 994,20 | 1 ks | 2100149 | 1 | Praha 4, Lhotecká 559/7, 143 01 (POLAKADEMIE) | 1233 | kancelář | 2515308001 | |
| 472 | 180401186224 | 15 | skříň 1 dvéřová | DŘEVĚNÁ | 2 553,15 | 1 ks | 2100149 | 1 | Praha 4, Lhotecká 559/7, 143 01 (POLAKADEMIE) | 1233 | kancelář | 2515308001 | |
| 473 | 180401186224 | 12 | skříň 1 dvéřová | DŘEVĚNÁ | 2 553,15 | 1 ks | 2100149 | 1 | Praha 4, Lhotecká 559/7, 143 01 (POLAKADEMIE) | 1233 | kancelář | 2515308001 | |
| 474 | 180401200001 | 122022 | Skříňka 1dvéřová dřevěná @ | | 1 969,07 | 1 ks | 2100149 | 1 | Praha 4, Lhotecká 559/7, 143 01 (POLAKADEMIE) | 1233 | kancelář | 2515308001 | |
| 475 | 180401200001 | 122029 | Skříňka 1dvéřová dřevěná @ | | 1 969,07 | 1 ks | 2100149 | 1 | Praha 4, Lhotecká 559/7, 143 01 (POLAKADEMIE) | 1233 | kancelář | 2515308001 | |
| 476 | 180401201110 | 300847 | Skříňka 2dvéřová dřevěná @ | | 1 969,07 | 1 ks | 2100149 | 1 | Praha 4, Lhotecká 559/7, 143 01 (POLAKADEMIE) | 1233 | kancelář | 2515308001 | |
| 477 | 180401418103 | 400300000213 | Stolek konferenční dřevěný @ | | 2 627,14 | 1 ks | 2100149 | 1 | Praha 4, Lhotecká 559/7, 143 01 (POLAKADEMIE) | 1233 | kancelář | 2515308001 | |
| 478 | 180401757052 | 4578 | Kontejner k pracovnímu stolu dřevěný @ | | 2 964,69 | 1 ks | 2100149 | 1 | Praha 4, Lhotecká 559/7, 143 01 (POLAKADEMIE) | 1233 | kancelář | 2515308001 | |
| 479 | 180401757052 | 4577 | Kontejner k pracovnímu stolu dřevěný @ | | 2 964,69 | 1 ks | 2100149 | 1 | Praha 4, Lhotecká 559/7, 143 01 (POLAKADEMIE) | 1233 | kancelář | 2515308001 | |
| 480 | 180402301101 | 400000001668 | Židle čalouněná kovová @ | | 806,37 | 1 ks | 2100149 | 1 | Praha 4, Lhotecká 559/7, 143 01 (POLAKADEMIE) | 1233 | kancelář | 2515308001 | |
| 481 | 180402301101 | 400000001690 | Židle čalouněná kovová @ | | 806,37 | 1 ks | 2100149 | 1 | Praha 4, Lhotecká 559/7, 143 01 (POLAKADEMIE) | 1233 | kancelář | 2515308001 | |
| 482 | 180402301101 | 400000001689 | Židle čalouněná kovová @ | | 806,37 | 1 ks | 2100149 | 1 | Praha 4, Lhotecká 559/7, 143 01 (POLAKADEMIE) | 1233 | kancelář | 2515308001 | |
| 483 | 180402301101 | 400000001688 | Židle čalouněná kovová @ | | 806,37 | 1 ks | 2100149 | 1 | Praha 4, Lhotecká 559/7, 143 01 (POLAKADEMIE) | 1233 | kancelář | 2515308001 | |
| 484 | 180402714007 | 4101934 | Věšák stojanový kovový @ | | 704,48 | 1 ks | 2100149 | 1 | Praha 4, Lhotecká 559/7, 143 01 (POLAKADEMIE) | 1233 | kancelář | 2515308001 | |
| 485 | 180403300224 | 14 | Ventilátor stolní | SENCOR SFE 4037WH | 543,17 | 1 ks | 2100149 | 1 | Praha 4, Lhotecká 559/7, 143 01 (POLAKADEMIE) | 1233 | kancelář | 2515308001 | |
| 486 | 180403301020 | 1414 | Ventilátor stolní | | 1 305,13 | 1 ks | 2100149 | 1 | Praha 4, Lhotecká 559/7, 143 01 (POLAKADEMIE) | 1233 | kancelář | 2515308001 | |

Nákladové středisko: 2515000037

Seznam užívaného movitého majetku k 31.12.2019

| Pol. č. | Identifikační číslo | Stav | Typ | Popis | Objem | Měřidlo | Area | Podpis | Adresa | Podpis | Stav | Stav | Uživatel | Uživatel | Uživatel |
|---------|---------------------|--------------|-----|--|-----------|---------|---------|--------|---|--------|----------|------------|----------|----------|----------|
| 487 | 180403331095 | 3417 | | Ventilátor stolní @ | 925,27 | 1 ks | 2100149 | 1 | Praha 4, Lhotecká 559/7, 143 01 (POLAKADEMIE) | 1233 | kancelář | 2515308001 | | | |
| 488 | 180403331095 | 3441 | | Ventilátor stolní @ | 739,82 | 1 ks | 2100140 | 1 | Praha 4, Lhotecká 559/7, 143 01 (POLAKADEMIE) | 1233 | kancelář | 2515308001 | | | |
| 489 | 180507060510 | 5 | | Vozík pod techniku | 570,08 | 1 ks | 2100149 | 1 | Praha 4, Lhotecká 559/7, 143 01 (POLAKADEMIE) | 1233 | kancelář | 2515308001 | | | |
| 490 | 200113028100 | #NVC1D | | Luxmetr | 630,21 | 1 ks | 2100149 | 1 | Praha 4, Lhotecká 559/7, 143 01 (POLAKADEMIE) | 1233 | kancelář | 2515308001 | | | |
| 491 | 200113079000 | #150922639 | | Luxmetr | 1 493,90 | 1 ks | 2100149 | 1 | Praha 4, Lhotecká 559/7, 143 01 (POLAKADEMIE) | 1233 | kancelář | 2515308001 | | | |
| 492 | 063300621000 | #3HA030704 | | Systém navigační GPS | 4 646,00 | 1 ks | 2100149 | 1 | Praha 4, Lhotecká 559/7, 143 01 (POLAKADEMIE) | 1234 | kancelář | 2515308001 | | | |
| 493 | 120200930100 | 1 | | Aktovka kožená | 3 058,80 | 1 ks | 2100149 | 1 | Praha 4, Lhotecká 559/7, 143 01 (POLAKADEMIE) | 1234 | kancelář | 2515308001 | | | |
| 494 | 180105141086 | #2015901212 | | Jednotka klimatizační mobilní | 8 800,00 | 1 ks | 2100149 | 1 | Praha 4, Lhotecká 559/7, 143 01 (POLAKADEMIE) | 1234 | kancelář | 2515308001 | | | |
| 495 | 180401122054 | 1524 | | Skříň policová 2-dveřová dřevěná | 3 291,43 | 1 ks | 2100148 | 1 | Praha 4, Lhotecká 559/7, 143 01 (POLAKADEMIE) | 1234 | kancelář | 2515308001 | | | |
| 496 | 180401164039 | 1 | | Stůl s nízkou 2dveřová úzká dřevěná | 3 978,45 | 1 ks | 2100149 | 1 | Praha 4, Lhotecká 559/7, 143 01 (POLAKADEMIE) | 1234 | kancelář | 2515308001 | | | |
| 497 | 180401164039 | 2 | | Stůl s nízkou 2dveřová úzká dřevěná | 3 978,45 | 1 ks | 2100149 | 1 | Praha 4, Lhotecká 559/7, 143 01 (POLAKADEMIE) | 1234 | kancelář | 2515308001 | | | |
| 498 | 180401353071 | 156 | | Křeslo pevné poločalouněné dřevěné | 3 565,51 | 1 ks | 2100149 | 1 | Praha 4, Lhotecká 559/7, 143 01 (POLAKADEMIE) | 1234 | kancelář | 2515308001 | | | |
| 499 | 180401563071 | 157 | | Křeslo pevné poločalouněné dřevěné | 3 565,51 | 1 ks | 2100149 | 1 | Praha 4, Lhotecká 559/7, 143 01 (POLAKADEMIE) | 1234 | kancelář | 2515308001 | | | |
| 500 | 180401343615 | 111851 | | Stůl pracovní dřevěný @ | 5 272,50 | 1 ks | 2100149 | 1 | Praha 4, Lhotecká 559/7, 143 01 (POLAKADEMIE) | 1234 | kancelář | 2515308001 | | | |
| 501 | 180401465012 | 4 | | Stolek dřevěný květinový | 10 448,20 | 1 ks | 2100149 | 1 | Praha 4, Lhotecká 559/7, 143 01 (POLAKADEMIE) | 1234 | kancelář | 2515308001 | | | |
| 502 | 180401465012 | 5 | | Stolek dřevěný květinový | 7 758,80 | 1 ks | 2100146 | 1 | Praha 4, Lhotecká 559/7, 143 01 (POLAKADEMIE) | 1234 | kancelář | 2515308001 | | | |
| 503 | 180401489035 | 1 | | Stůl konferenční 90x90x50, dřev. | 18 445,00 | 1 ks | 2100149 | 1 | Praha 4, Lhotecká 559/7, 143 01 (POLAKADEMIE) | 1234 | kancelář | 2515308001 | | | |
| 504 | 180401511086 | 9 | | Pohovka dvojsedačková čalouněná | 16 847,05 | 1 ks | 2100149 | 1 | Praha 4, Lhotecká 559/7, 143 01 (POLAKADEMIE) | 1234 | kancelář | 2515308001 | | | |
| 505 | 180401890007 | 11 | | Sestava stolová kancel. smontovaná dř. | 7 733,16 | 1 ks | 2100149 | 1 | Praha 4, Lhotecká 559/7, 143 01 (POLAKADEMIE) | 1234 | kancelář | 2515308001 | | | |
| 506 | 180402399991 | 1032 | | Křeslo manažerské čalouněné | 5 211,38 | 1 ks | 2100149 | 1 | Praha 4, Lhotecká 559/7, 143 01 (POLAKADEMIE) | 1234 | kancelář | 2515308001 | | | |
| 507 | 101000012328 | 1 | | Obraz reprodukce v rámu | 233,50 | 1 ks | 2100149 | 1 | Praha 4, Lhotecká 559/7, 143 01 (POLAKADEMIE) | 1234 | kancelář | 2515308001 | | | |
| 508 | 101000012425 | 1 | | Obraz reprodukce v rámu | 233,50 | 1 ks | 2100149 | 1 | Praha 4, Lhotecká 559/7, 143 01 (POLAKADEMIE) | 1234 | kancelář | 2515308001 | | | |
| 509 | 101000012486 | 1 | | Obraz reprodukce v rámu | 233,50 | 1 ks | 2100149 | 1 | Praha 4, Lhotecká 559/7, 143 01 (POLAKADEMIE) | 1234 | kancelář | 2515308001 | | | |
| 510 | 101307031466 | 82615 | | Nástěnná korková | 921,42 | 1 ks | 2100149 | 1 | Praha 4, Lhotecká 559/7, 143 01 (POLAKADEMIE) | 1234 | kancelář | 2515308001 | | | |
| 511 | 120200950180 | 14 | | Kufřík kožený | 884,55 | 1 ks | 2100148 | 1 | Praha 4, Lhotecká 559/7, 143 01 (POLAKADEMIE) | 1234 | kancelář | 2515308001 | | | |
| 512 | 160409000268 | 1 | | Fonendoskop stěnný | 495,00 | 1 ks | 2100149 | 1 | Praha 4, Lhotecká 559/7, 143 01 (POLAKADEMIE) | 1234 | kancelář | 2515308001 | | | |
| 513 | 150501000580 | 1 | | Tonometr digitální automatický | 1 950,00 | 1 ks | 2100149 | 1 | Praha 4, Lhotecká 559/7, 143 01 (POLAKADEMIE) | 1234 | kancelář | 2515308001 | | | |
| 514 | 160801000434 | 1 | | Brašna lékařská prázdná | 327,09 | 1 ks | 2100149 | 1 | Praha 4, Lhotecká 559/7, 143 01 (POLAKADEMIE) | 1234 | kancelář | 2515308001 | | | |
| 515 | 160801000434 | 2 | | Brašna lékařská prázdná | 808,00 | 1 ks | 2100149 | 1 | Praha 4, Lhotecká 559/7, 143 01 (POLAKADEMIE) | 1234 | kancelář | 2515308001 | | | |
| 516 | 160801000434 | 3 | | Brašna lékařská prázdná | 659,00 | 1 ks | 2100149 | 1 | Praha 4, Lhotecká 559/7, 143 01 (POLAKADEMIE) | 1234 | kancelář | 2515308001 | | | |
| 517 | 180401100310 | 7673 | | Skříň 2dveřová policová dřevěná @ @ | 2 701,05 | 1 ks | 2100149 | 1 | Praha 4, Lhotecká 559/7, 143 01 (POLAKADEMIE) | 1234 | kancelář | 2515308001 | | | |
| 518 | 180401186224 | 10 | | skříň 1 dveřová | 2 553,15 | 1 ks | 2100149 | 1 | Praha 4, Lhotecká 559/7, 143 01 (POLAKADEMIE) | 1234 | kancelář | 2515308001 | | | |
| 519 | 180401200001 | 122017 | | Skříňka 1dveřová dřevěná @ | 1 959,07 | 1 ks | 2100149 | 1 | Praha 4, Lhotecká 559/7, 143 01 (POLAKADEMIE) | 1234 | kancelář | 2515308001 | | | |
| 520 | 180401757052 | 4576 | | Konteiner k pracovnímu stolu dřevěný @ | 2 994,69 | 1 ks | 2100149 | 1 | Praha 4, Lhotecká 559/7, 143 01 (POLAKADEMIE) | 1234 | kancelář | 2515308001 | | | |
| 521 | 180402301101 | 400000001692 | | Židle čalouněná kovová @ | 805,37 | 1 ks | 2100149 | 1 | Praha 4, Lhotecká 559/7, 143 01 (POLAKADEMIE) | 1234 | kancelář | 2515308001 | | | |
| 522 | 180402301101 | 400000001699 | | Židle čalouněná kovová @ | 805,37 | 1 ks | 2100149 | 1 | Praha 4, Lhotecká 559/7, 143 01 (POLAKADEMIE) | 1234 | kancelář | 2515308001 | | | |
| 523 | 180402301101 | 400000001697 | | Židle čalouněná kovová @ | 805,37 | 1 ks | 2100149 | 1 | Praha 4, Lhotecká 559/7, 143 01 (POLAKADEMIE) | 1234 | kancelář | 2515308001 | | | |
| 524 | 180402301101 | 400000001694 | | Židle čalouněná kovová @ | 805,37 | 1 ks | 2100149 | 1 | Praha 4, Lhotecká 559/7, 143 01 (POLAKADEMIE) | 1234 | kancelář | 2515308001 | | | |
| 525 | 180402301101 | 400000001692 | | Židle čalouněná kovová @ | 805,37 | 1 ks | 2100149 | 1 | Praha 4, Lhotecká 559/7, 143 01 (POLAKADEMIE) | 1234 | kancelář | 2515308001 | | | |
| 526 | 180402301101 | 400000001692 | | Židle čalouněná kovová @ | 805,37 | 1 ks | 2100149 | 1 | Praha 4, Lhotecká 559/7, 143 01 (POLAKADEMIE) | 1234 | kancelář | 2515308001 | | | |
| 527 | 180402714007 | 4101947 | | Věšák stěnový kovový @ | 704,48 | 1 ks | 2100149 | 1 | Praha 4, Lhotecká 559/7, 143 01 (POLAKADEMIE) | 1234 | kancelář | 2515308001 | | | |
| 528 | 180403332095 | 11 | | Ventilátor stolový | 506,67 | 1 ks | 2100149 | 1 | Praha 4, Lhotecká 559/7, 143 01 (POLAKADEMIE) | 1234 | kancelář | 2515308001 | | | |
| 529 | 180405234022 | 1407 | | Lampa stolní zářivková @ | 1 255,30 | 1 ks | 2100149 | 1 | Praha 4, Lhotecká 559/7, 143 01 (POLAKADEMIE) | 1234 | kancelář | 2515308001 | | | |
| 530 | 053300606000 | #3W7039130 | | Systém navigační GPS | 4 951,00 | 1 ks | 2100149 | 1 | Praha 4, Lhotecká 559/7, 143 01 (POLAKADEMIE) | 1235 | kancelář | 2515308001 | | | |
| 531 | 053300606000 | #2W7038243 | | Systém navigační GPS | 4 699,54 | 1 ks | 2100149 | 1 | Praha 4, Lhotecká 559/7, 143 01 (POLAKADEMIE) | 1235 | kancelář | 2515308001 | | | |
| 532 | 120529010000 | #304731 | | Stroj skartovací 220 V | 8 692,50 | 1 ks | 2100149 | 1 | Praha 4, Lhotecká 559/7, 143 01 (POLAKADEMIE) | 1235 | kancelář | 2515308001 | | | |
| 533 | 132290000048 | #45222 | | Kávevar elektrický | 17 197,00 | 1 ks | 2100149 | 1 | Praha 4, Lhotecká 559/7, 143 01 (POLAKADEMIE) | 1235 | kancelář | 2515308001 | | | |
| 534 | 170400000038 | #328436D | | Zařízení čteč-ná mikropřijí | 7 443,45 | 1 ks | 2100149 | 1 | Praha 4, Lhotecká 559/7, 143 01 (POLAKADEMIE) | 1235 | kancelář | 2515308001 | | | |
| 535 | 180401122054 | 1525 | | Skříň policová 2-dveřová dřevěná | 3 291,43 | 1 ks | 2100149 | 1 | Praha 4, Lhotecká 559/7, 143 01 (POLAKADEMIE) | 1235 | kancelář | 2515308001 | | | |
| 536 | 180401890007 | 10 | | Sestava stolová kancel. smontovaná dř. | 7 733,16 | 1 ks | 2100149 | 1 | Praha 4, Lhotecká 559/7, 143 01 (POLAKADEMIE) | 1235 | kancelář | 2515308001 | | | |
| 537 | 180402305031 | 118188 | | Křeslo manažerské otočné polozákladní čalou. | 4 447,52 | 1 ks | 2100149 | 1 | Praha 4, Lhotecká 559/7, 143 01 (POLAKADEMIE) | 1235 | kancelář | 2515308001 | | | |
| 538 | 180402702412 | 26 | | Tržezek 1dvř. příruční | 3 427,02 | 1 ks | 2100149 | 1 | Praha 4, Lhotecká 559/7, 143 01 (POLAKADEMIE) | 1235 | kancelář | 2515308001 | | | |
| 539 | 132290371720 | 4 | | Konvice elektrická varná | 568,05 | 1 ks | 2100149 | 1 | Praha 4, Lhotecká 559/7, 143 01 (POLAKADEMIE) | 1235 | kancelář | 2515308001 | | | |
| 540 | 180401100404 | 52 | | Skříň 2dveřová kombinovaná dřevěná | 2 994,20 | 1 ks | 2100149 | 1 | Praha 4, Lhotecká 559/7, 143 01 (POLAKADEMIE) | 1235 | kancelář | 2515308001 | | | |

Odbor zdravotního zabezpečení

Příloha č. 2
K č.j. : ZSM-14-5/OU-2020

Nákladové středisko: 2515000037

Seznam užívaného movitého majetku k 31.12.2019

| Číslo | Identifikační číslo | Stav | Popis majetku | Uživatel | Podoba | Max. cena | Učt. | Stav | Adresa majetku | Učtová | Uživatel majetku | Stav majetku | |
|-------|---------------------|---------------|---|---------------------|--------|-----------|------|---------|----------------|---|------------------|--------------|------------|
| 649 | 132291070998 | 102 | Konvice elektrická varná | MORPHY RICHARDS | | 1 009,70 | 1 ks | 2100149 | 1 | Praha 4, Lhotecká 559/7, 143 01 (POLAKADEMIE) | 1239 | kancelář | 2515308001 |
| 650 | 180401186224 | 21 | skříň 1 dvéřevá | DŘEVĚNÁ | | 2 553,15 | 1 ks | 2100149 | 1 | Praha 4, Lhotecká 559/7, 143 01 (POLAKADEMIE) | 1239 | kancelář | 2515308001 |
| 651 | 180401186224 | 20 | skříň 1 dvéřevá | DŘEVĚNÁ | | 2 553,15 | 1 ks | 2100149 | 1 | Praha 4, Lhotecká 559/7, 143 01 (POLAKADEMIE) | 1239 | kancelář | 2515308001 |
| 652 | 180401200001 | 122024 | Skříňka 1dvéřevá dřevěná @ | | | 1 969,07 | 1 ks | 2100149 | 1 | Praha 4, Lhotecká 559/7, 143 01 (POLAKADEMIE) | 1239 | kancelář | 2515308001 |
| 653 | 180401200001 | 122021 | Skříňka 1dvéřevá dřevěná @ | | | 1 969,07 | 1 ks | 2100149 | 1 | Praha 4, Lhotecká 559/7, 143 01 (POLAKADEMIE) | 1239 | kancelář | 2515308001 |
| 654 | 180401200001 | 122025 | Skříňka 1dvéřevá dřevěná @ | | | 1 969,07 | 1 ks | 2100149 | 1 | Praha 4, Lhotecká 559/7, 143 01 (POLAKADEMIE) | 1239 | kancelář | 2515308001 |
| 655 | 180401201110 | 300854 | Skříňka 2dvéřevá dřevěná @ | | | 1 969,07 | 1 ks | 2100149 | 1 | Praha 4, Lhotecká 559/7, 143 01 (POLAKADEMIE) | 1239 | kancelář | 2515308001 |
| 656 | 180401201110 | 300853 | Skříňka 2dvéřevá dřevěná @ | | | 1 969,07 | 1 ks | 2100149 | 1 | Praha 4, Lhotecká 559/7, 143 01 (POLAKADEMIE) | 1239 | kancelář | 2515308001 |
| 657 | 180401201110 | 300848 | Skříňka 2dvéřevá dřevěná @ | | | 1 969,07 | 1 ks | 2100149 | 1 | Praha 4, Lhotecká 559/7, 143 01 (POLAKADEMIE) | 1239 | kancelář | 2515308001 |
| 658 | 180401296146 | 193 | Skříňka kontejnerová dřevo | MODUL 02 | | 2 909,62 | 1 ks | 2100149 | 1 | Praha 4, Lhotecká 559/7, 143 01 (POLAKADEMIE) | 1239 | kancelář | 2515308001 |
| 659 | 180401400124 | 127 | Stolek pod počítač | DŘEVĚNÝ MODUL KAP | | 1 940,30 | 1 ks | 2100149 | 1 | Praha 4, Lhotecká 559/7, 143 01 (POLAKADEMIE) | 1239 | kancelář | 2515308001 |
| 660 | 180401400124 | 123 | Stolek pod počítač | DŘEVĚNÝ MODUL KAP | | 1 940,30 | 1 ks | 2100149 | 1 | Praha 4, Lhotecká 559/7, 143 01 (POLAKADEMIE) | 1239 | kancelář | 2515308001 |
| 661 | 180401463345 | 20 | Stolek konferenční | OBDELNIKOVÝ DŘEVĚNÝ | | 1 410,30 | 1 ks | 2100149 | 1 | Praha 4, Lhotecká 559/7, 143 01 (POLAKADEMIE) | 1239 | kancelář | 2515308001 |
| 662 | 180401757052 | 4590 | Kontejner k pracovnímu stolu dřevěný @ | | | 2 954,69 | 1 ks | 2100149 | 1 | Praha 4, Lhotecká 559/7, 143 01 (POLAKADEMIE) | 1239 | kancelář | 2515308001 |
| 663 | 180401757052 | 4591 | Kontejner k pracovnímu stolu dřevěný @ | | | 2 954,69 | 1 ks | 2100149 | 1 | Praha 4, Lhotecká 559/7, 143 01 (POLAKADEMIE) | 1239 | kancelář | 2515308001 |
| 664 | 180401757052 | 4593 | Kontejner k pracovnímu stolu dřevěný @ | | | 2 964,69 | 1 ks | 2100149 | 1 | Praha 4, Lhotecká 559/7, 143 01 (POLAKADEMIE) | 1239 | kancelář | 2515308001 |
| 665 | 180401757052 | 4589 | Kontejner k pracovnímu stolu dřevěný @ | | | 2 954,69 | 1 ks | 2100149 | 1 | Praha 4, Lhotecká 559/7, 143 01 (POLAKADEMIE) | 1239 | kancelář | 2515308001 |
| 666 | 180402714007 | 410195B | Věšák stolanový kevový @ | | | 704,48 | 1 ks | 2100149 | 1 | Praha 4, Lhotecká 559/7, 143 01 (POLAKADEMIE) | 1239 | kancelář | 2515308001 |
| 667 | 180403300224 | 19 | Ventilátor stolní | SENCOR SFF 4037WH | | 543,17 | 1 ks | 2100149 | 1 | Praha 4, Lhotecká 559/7, 143 01 (POLAKADEMIE) | 1239 | kancelář | 2515308001 |
| 668 | 180403331096 | 3479 | Ventilátor stolní @ | | | 950,13 | 1 ks | 2100149 | 1 | Praha 4, Lhotecká 559/7, 143 01 (POLAKADEMIE) | 1239 | kancelář | 2515308001 |
| 669 | 180403331096 | 3430 | Ventilátor stolní @ | | | 925,27 | 1 ks | 2100149 | 1 | Praha 4, Lhotecká 559/7, 143 01 (POLAKADEMIE) | 1239 | kancelář | 2515308001 |
| 670 | 180403331096 | 3412 | Ventilátor stolní @ | | | 925,27 | 1 ks | 2100149 | 1 | Praha 4, Lhotecká 559/7, 143 01 (POLAKADEMIE) | 1239 | kancelář | 2515308001 |
| 671 | 180403331096 | 3448 | Ventilátor stolní @ | | | 925,27 | 1 ks | 2100149 | 1 | Praha 4, Lhotecká 559/7, 143 01 (POLAKADEMIE) | 1239 | kancelář | 2515308001 |
| 672 | 180405114205 | 3 | Lampa stolní otoč. ram. nůž. | | | 121,60 | 1 ks | 2100149 | 1 | Praha 4, Lhotecká 559/7, 143 01 (POLAKADEMIE) | 1239 | kancelář | 2515308001 |
| 673 | 180507060810 | 1 | Vozík pod techniku | DŘEVĚNÝ | | 570,08 | 1 ks | 2100149 | 1 | Praha 4, Lhotecká 559/7, 143 01 (POLAKADEMIE) | 1239 | kancelář | 2515308001 |
| 674 | 180802042216 | 24 | Šňůra prodlužovací | 3M, 5-ZÁSUVKĚ E0513 | | 98,60 | 1 ks | 2100149 | 1 | Praha 4, Lhotecká 559/7, 143 01 (POLAKADEMIE) | 1239 | kancelář | 2515308001 |
| 675 | 120628060342 | #NVC1 | Stroj skartovací 220V | DAHLE 40305 | | 10 877,50 | 1 ks | 2100149 | 1 | Praha 4, Lhotecká 559/7, 143 01 (POLAKADEMIE) | 1242 | chcoba | 2515308001 |
| 676 | 180401430002 | 4000000000278 | Stolek pod spací stoli dřevěný @ | | | 1 630,00 | 1 ks | 2100149 | 1 | Praha 4, Lhotecká 559/7, 143 01 (POLAKADEMIE) | 1242 | chcoba | 2515308001 |
| 677 | 180402305301 | 118180 | Křeslo manažerské otočné polohadné čalou. | KOVOVÉ @ | | 4 447,52 | 1 ks | 2100149 | 5 | Praha 4, Lhotecká 559/7, 143 01 (POLAKADEMIE) | M110 | umývárna | 2515308001 |
| 678 | 180402305301 | 118190 | Křeslo manažerské otočné polohadné čalou. | KOVOVÉ @ | | 4 447,52 | 1 ks | 2100149 | 5 | Praha 4, Lhotecká 559/7, 143 01 (POLAKADEMIE) | M110 | umývárna | 2515308001 |
| 679 | 180402305301 | 118143 | Křeslo manažerské otočné polohadné čalou. | KOVOVÉ @ | | 4 447,52 | 1 ks | 2100149 | 5 | Praha 4, Lhotecká 559/7, 143 01 (POLAKADEMIE) | M110 | umývárna | 2515308001 |
| 680 | 180402325002 | 155 | Křeslo kancelářské otočné polohadné | S PODRUČKAMI | | 4 861,30 | 1 ks | 2100149 | 5 | Praha 4, Lhotecká 559/7, 143 01 (POLAKADEMIE) | M110 | umývárna | 2515308001 |
| 681 | 180402325002 | 154 | Křeslo kancelářské otočné polohadné | S PODRUČKAMI | | 4 861,30 | 1 ks | 2100149 | 5 | Praha 4, Lhotecká 559/7, 143 01 (POLAKADEMIE) | M110 | umývárna | 2515308001 |
| 682 | 120921100000 | #FR5203071212 | Kalkulačka stolní s tiskem | CASIO | | 1 595,34 | 1 ks | 2100149 | 5 | Praha 4, Lhotecká 559/7, 143 01 (POLAKADEMIE) | M110 | umývárna | 2515308001 |
| 683 | 180401363001 | 19518 | Křeslo pevné poločas. dřevěné | | | 2 627,10 | 1 ks | 2100149 | 5 | Praha 4, Lhotecká 559/7, 143 01 (POLAKADEMIE) | M110 | umývárna | 2515308001 |
| 684 | 180401363001 | 19517 | Křeslo pevné poločas. dřevěné | | | 2 627,10 | 1 ks | 2100149 | 5 | Praha 4, Lhotecká 559/7, 143 01 (POLAKADEMIE) | M110 | umývárna | 2515308001 |
| 685 | 180402301101 | 400000001691 | Židle žaluziová kevová @ | | | 806,37 | 1 ks | 2100149 | 5 | Praha 4, Lhotecká 559/7, 143 01 (POLAKADEMIE) | M110 | umývárna | 2515308001 |
| 686 | 180402325005 | 304 | Křeslo kancelářské otočné polohadné | | | 1 999,00 | 1 ks | 2100149 | 5 | Praha 4, Lhotecká 559/7, 143 01 (POLAKADEMIE) | M110 | umývárna | 2515308001 |
| 687 | 180507060810 | 3 | Vozík pod techniku | DŘEVĚNÝ | | 570,08 | 1 ks | 2100149 | 5 | Praha 4, Lhotecká 559/7, 143 01 (POLAKADEMIE) | M110 | umývárna | 2515308001 |
| 688 | 180507060810 | 9 | Vozík pod techniku | DŘEVĚNÝ | | 570,08 | 1 ks | 2100149 | 5 | Praha 4, Lhotecká 559/7, 143 01 (POLAKADEMIE) | M110 | umývárna | 2515308001 |
| 689 | 180507060810 | 2 | Vozík pod techniku | DŘEVĚNÝ | | 570,08 | 1 ks | 2100149 | 5 | Praha 4, Lhotecká 559/7, 143 01 (POLAKADEMIE) | M110 | umývárna | 2515308001 |
| 690 | 180507060810 | 7 | Vozík pod techniku | DŘEVĚNÝ | | 570,08 | 1 ks | 2100149 | 5 | Praha 4, Lhotecká 559/7, 143 01 (POLAKADEMIE) | M110 | umývárna | 2515308001 |
| 691 | 200108013110 | #2515-0003 | Fotopaparát digitální kompaktní | OLYMPUS C-3030 ZOOM | | 47 999,00 | 1 ks | 2100149 | 1 | PRAHA 4, POLICEJNÍ AKADEMIE | 1235 | kancelář | 2515308001 |
| 692 | 180403110020 | #1105 | Chladnička kombinovaná | GORENJE HOS 201 | | 11 889,00 | 1 ks | 2100149 | 1 | PRAHA 4, POLICEJNÍ AKADEMIE | 1235 | kancelář | 2515308001 |
| 693 | 160601000250 | #2515-0002 | Analýzátor vzdušných hodnot | BODYSTAT 1500 | | 79 316,50 | 1 ks | 2100149 | 1 | PRAHA 4, POLICEJNÍ AKADEMIE | 1238 | kancelář | 2515308001 |
| 694 | 079107830001 | #563 | Psychrometr | ASMANUV 885 | | 20 000,00 | 1 ks | 2100971 | 1 | Ústí nad Labem, Lidické nám. 1163/2 | 201 | kancelář | 2515308001 |
| 695 | 120628010315 | #NVC001 | Stroj skartovací 220 V | HSM SECURIO B22 | | 9 559,00 | 1 ks | 2100971 | 1 | Ústí nad Labem, Lidické nám. 1163/2 | 201 | kancelář | 2515308001 |
| 696 | 160611000104 | 2 | Teploměr bezkontaktní | RAYNGER ST30XX | | 11 630,00 | 1 ks | 2100971 | 1 | Ústí nad Labem, Lidické nám. 1163/2 | 201 | kancelář | 2515308001 |
| 697 | 180401100700 | 18205 | Skříň žaluziová dřevěná | | | 6 890,00 | 1 ks | 2100971 | 1 | Ústí nad Labem, Lidické nám. 1163/2 | 201 | kancelář | 2515308001 |
| 698 | 180401100700 | 18204 | Skříň žaluziová dřevěná | | | 6 960,00 | 1 ks | 2100971 | 1 | Ústí nad Labem, Lidické nám. 1163/2 | 201 | kancelář | 2515308001 |
| 699 | 200113028100 | #808458127 | Luxmetr | PU 550 | | 6 923,50 | 1 ks | 2100971 | 1 | Ústí nad Labem, Lidické nám. 1163/2 | 201 | kancelář | 2515308001 |
| 700 | 079107900004 | 3 | Termohydroraf | TH 852 | | 1 510,00 | 1 ks | 2100971 | 1 | Ústí nad Labem, Lidické nám. 1163/2 | 201 | kancelář | 2515308001 |
| 701 | 132290071859 | 60 | Konvice elektrická varná | DOMO D09019WK | | 495,00 | 1 ks | 2100971 | 1 | Ústí nad Labem, Lidické nám. 1163/2 | 201 | kancelář | 2515308001 |
| 702 | 180401100301 | 3351 | Skříň 2dvéřevá dřevěná | | | 2 580,00 | 1 ks | 2100971 | 1 | Ústí nad Labem, Lidické nám. 1163/2 | 201 | kancelář | 2515308001 |

Nákladové středisko: 2515000037

Seznam užívaného movitého majetku k 31.12.2019

| Průř. | Kódový znak | Skladový číslo | Název | Typ | Uz. cena | Množství | Alfa | Běžový | Adresa majetku | Množství | Uživatel | NS - kódový znak |
|-------|--------------|----------------|---|-------------------------------|----------|----------|---------|--------|-------------------------------------|----------|----------|------------------|
| 703 | 180401116002 | 3475 | Skříň dřevěná dřevěná | ALFA A-133 A-119 | 2 087,80 | 1 ks | 2100971 | 1 | Ústí nad Labem, Lidické nám. 1163/2 | 201 | kancelář | 2515308001 |
| 704 | 180401159002 | 101840 | Knihovna kancelářská dřevěná | ALFA A-124 | 2 567,14 | 1 ks | 2100971 | 1 | Ústí nad Labem, Lidické nám. 1163/2 | 201 | kancelář | 2515308001 |
| 705 | 180401159007 | 551 | Knihovna úzká dřevěná | ALFA A-132 | 2 321,09 | 1 ks | 2100971 | 1 | Ústí nad Labem, Lidické nám. 1163/2 | 201 | kancelář | 2515308001 |
| 706 | 180401162005 | 916 | Skříň na spisy úzká s nikou | ALFA A-134 | 2 645,05 | 1 ks | 2100971 | 1 | Ústí nad Labem, Lidické nám. 1163/2 | 201 | kancelář | 2515308001 |
| 707 | 180401298002 | 15738 | Skříňka kontejnerová zásuvková | ALFA A-552/555 | 2 756,72 | 1 ks | 2100971 | 1 | Ústí nad Labem, Lidické nám. 1163/2 | 201 | kancelář | 2515308001 |
| 709 | 180401298002 | 193085 | Skříňka kontejnerová zásuvková | ALFA A-552/555 | 2 318,41 | 1 ks | 2100971 | 1 | Ústí nad Labem, Lidické nám. 1163/2 | 201 | kancelář | 2515308001 |
| 709 | 180401298002 | 193087 | Skříňka kontejnerová zásuvková | ALFA A-552/555 | 2 318,41 | 1 ks | 2100971 | 1 | Ústí nad Labem, Lidické nám. 1163/2 | 201 | kancelář | 2515308001 |
| 710 | 180401298003 | 5376 | Skříňka kontejnerová zásuvková | ALFA A-558 | 1 970,33 | 1 ks | 2100971 | 1 | Ústí nad Labem, Lidické nám. 1163/2 | 201 | kancelář | 2515308001 |
| 711 | 180401363001 | 6603 | Křeslo pevné potažené dřevěné | | 1 209,31 | 1 ks | 2100971 | 1 | Ústí nad Labem, Lidické nám. 1163/2 | 201 | kancelář | 2515308001 |
| 712 | 180401363001 | 6602 | Křeslo pevné potažené dřevěné | | 1 209,31 | 1 ks | 2100971 | 1 | Ústí nad Labem, Lidické nám. 1163/2 | 201 | kancelář | 2515308001 |
| 713 | 180401436001 | 1414 | Stůl jednací dřevěný | | 1 719,00 | 1 ks | 2100971 | 1 | Ústí nad Labem, Lidické nám. 1163/2 | 201 | kancelář | 2515308001 |
| 714 | 180401436002 | 15399 | Stůl kancelářský pracovní 150 cm | ALFA A-501 | 1 979,84 | 1 ks | 2100971 | 1 | Ústí nad Labem, Lidické nám. 1163/2 | 201 | kancelář | 2515308001 |
| 715 | 180401438003 | 7581 | Stůl jednací čtveruhavý L,P | ALFA A-504 | 1 324,84 | 1 ks | 2100971 | 1 | Ústí nad Labem, Lidické nám. 1163/2 | 201 | kancelář | 2515308001 |
| 716 | 180401455005 | 12411252 | Stolek pod tiskárnu dřevěný | ALFA A-506/507 | 1 714,44 | 1 ks | 2100971 | 1 | Ústí nad Labem, Lidické nám. 1163/2 | 201 | kancelář | 2515308001 |
| 717 | 180402302700 | 2777 | Sedačka otočná polohadná s područkami | | 1 551,68 | 1 ks | 2100971 | 1 | Ústí nad Labem, Lidické nám. 1163/2 | 201 | kancelář | 2515308001 |
| 718 | 180402305053 | 644 | Křeslo kancel. čal. synchr. mesh posuv sedí | NOGNOST 130KG.NASTAV.PODRUČKY | 2 160,00 | 1 ks | 2100971 | 1 | Ústí nad Labem, Lidické nám. 1163/2 | 201 | kancelář | 2515308001 |
| 719 | 180402432001 | 3846 | Stůl manipulační kovový | | 1 762,97 | 1 ks | 2100971 | 1 | Ústí nad Labem, Lidické nám. 1163/2 | 201 | kancelář | 2515308001 |
| 720 | 200113078000 | #15092266B | Luxmetr | VOLTCRAFT MS 1300 | 1 493,00 | 1 ks | 2100971 | 1 | Ústí nad Labem, Lidické nám. 1163/2 | 201 | kancelář | 2515308001 |

Celkem: 5 480 409,42 Kč

Data jsou generována dle evidence majetku jednotlivých evidenčních pracovníků. Podkladem je výsledek inventarizace r. 2019.



Zpracoval:
Bros

V Praze dne:



za MV odsouhlasil
(kontaktní osoba)

Příloha č. 3

k **Dodatku č.1** ke Smlouvě o užívání movitého majetku uzavřené mezi Zařízením služeb pro Ministerstvo vnitra (dále jen „ZSMV“) a Českou republikou – Ministerstvem vnitra (dále jen „Uživatel“) pod č. j. ZSM-16-43/OÚ-2019 – **KONTAKTNÍ OSOBY**

Na základě čl. V. odst. 2. výše uvedené Smlouvy jsou níže uvedeny kontaktní osoby, které jsou oprávněny jednat v provozních věcech za jednu ze Smluvních stran dle čl. IV. předmětné Smlouvy.

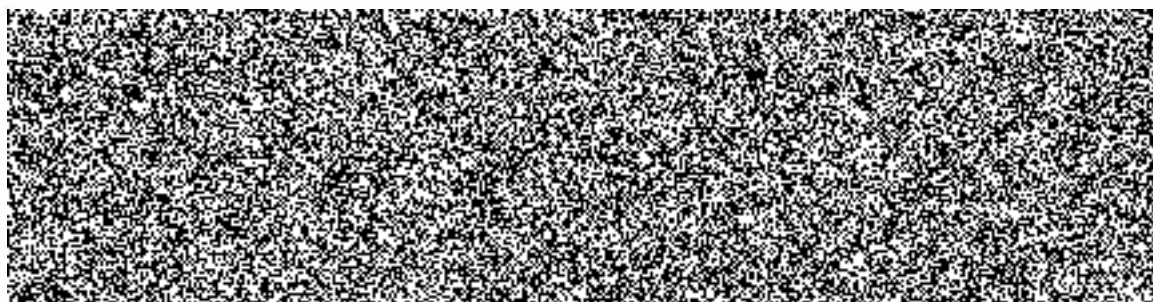

- 1.
- 2.
- 3.
- 4.
- 5.
- 6.
- 7.
- 8.
- 9.

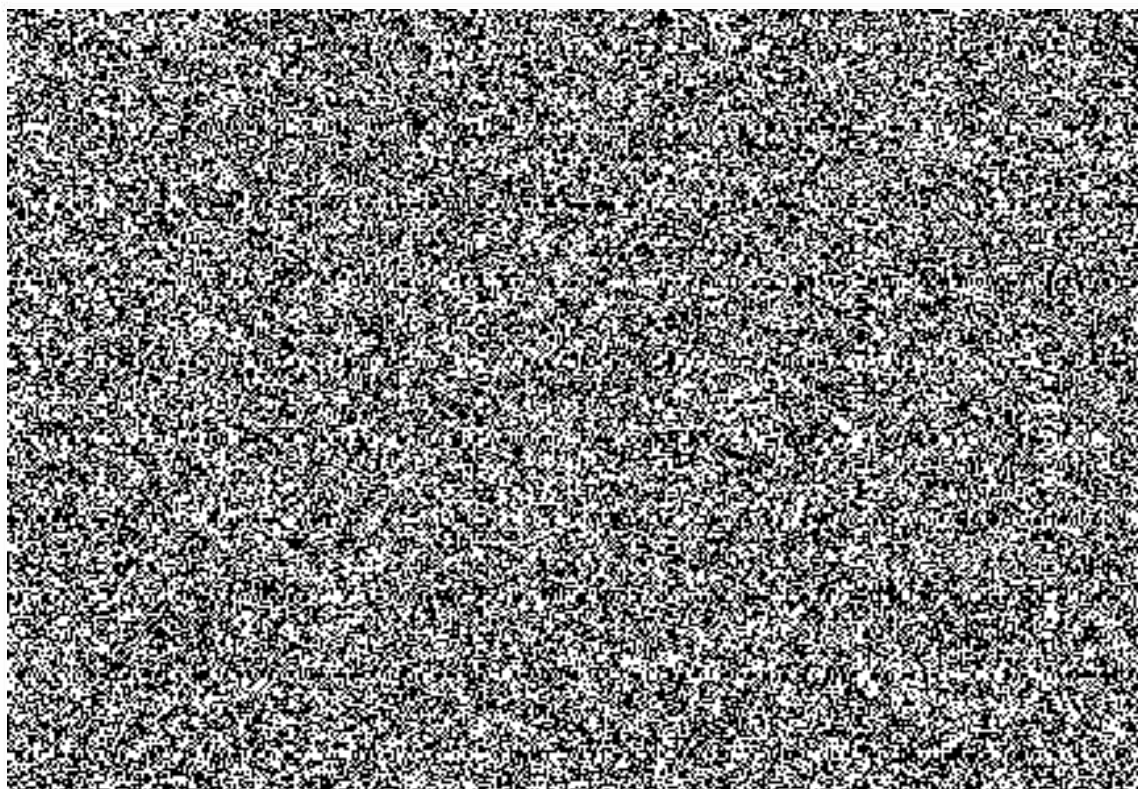

Případná změna výše uvedených kontaktních osob bude řešena jednostranným sdělením prostřednictvím datové schránky. Toto sdělení bude připojeno k předmětné Smlouvě.